

ข้อมูลสารสนเทศ
เพื่อการวางแผนการศึกษาขั้นพื้นฐาน
ประจำปีงบประมาณ พ.ศ. 2566
สำนักงานเขตพื้นที่การศึกษาประถมศึกษาสมุทรสาคร



กลุ่มนโยบายและแผน
เอกสารหมายเลข 11/2565



คำนำ

เอกสารข้อมูลและสารสนเทศเพื่อการวางแผนการศึกษาขั้นพื้นฐานประจำปีงบประมาณ พ.ศ. 2566 สำนักงานเขตพื้นที่การศึกษาประถมศึกษาสมุทรสาคร เล่มนี้ จัดทำขึ้นโดยมีวัตถุประสงค์เพื่อรวบรวมข้อมูลและสารสนเทศที่จำเป็นสำหรับการวางแผนการศึกษาขั้นพื้นฐานของสำนักงานเขตพื้นที่การศึกษาประถมศึกษาสมุทรสาคร

ในการจัดทำได้รวบรวมข้อมูลและสารสนเทศไว้เป็น 3 ระดับ ได้แก่ ระดับสำนักงานเขตพื้นที่การศึกษาประถมศึกษาสมุทรสาคร ระดับสหวิทยาเขต และระดับสถานศึกษา โดยแต่ละระดับประกอบด้วย ข้อมูลพื้นฐานและผลการจัดการศึกษา

ขอขอบคุณ ผู้อำนวยการสำนักงานเขตพื้นที่การศึกษาประถมศึกษาสมุทรสาคร ที่กรุณาให้คำแนะนำและข้อเสนอแนะในการวางแผนและการดำเนินงาน ขอขอบคุณผู้สนับสนุนข้อมูลเพื่อใช้ในการจัดทำข้อมูลสารสนเทศเพื่อการวางแผนการศึกษาขั้นพื้นฐาน รวมทั้งขอบคุณคณะทำงานทุกท่านที่ได้ร่วมกันดำเนินการจนสำเร็จลุล่วง หวังว่าเอกสารข้อมูลสารสนเทศเล่มนี้จะเป็นประโยชน์ต่อหน่วยงานทั้ง 3 ระดับและผู้เกี่ยวข้องนำไปใช้สำหรับการวางแผนพัฒนาคุณภาพการศึกษาต่อไป

กลุ่มนโยบายและแผน

สำนักงานเขตพื้นที่การศึกษาประถมศึกษาสมุทรสาคร



สารบัญ

	หน้า
คำนำ	ก
สารบัญ.....	ข
สารบัญตาราง	ง
ตอนที่ 1 บริบทสำนักงานเขตพื้นที่การศึกษาประถมศึกษาสมุทรสาคร	1
ภารกิจ	1
โครงสร้างและรูปแบบการบริหารงาน	2
ที่ตั้งและพื้นที่รับผิดชอบ	3
ตอนที่ 2 ข้อมูลและสารสนเทศ ระดับสำนักงานเขตพื้นที่การศึกษาประถมศึกษาสมุทรสาคร	4
ประชากรและการปกครอง.....	4
ข้อมูลพื้นฐานทางการศึกษา.....	5
ผลการจัดการศึกษาแยกตามภารกิจ	6
กลุ่มการศึกษาทางไกล เทคโนโลยีสารสนเทศทางการศึกษา	6
กลุ่มส่งเสริมการจัดการศึกษา.....	10
กลุ่มบริหารงานบุคคล	13
กลุ่มนิเทศ ติดตามและประเมินผลการจัดการศึกษา	18
กลุ่มอำนวยการ	28
กลุ่มนโยบายและแผน	32
กลุ่มบริหารงานการเงินและสินทรัพย์	34
หน่วยตรวจสอบภายใน	35
กลุ่มพัฒนาครูและบุคลากรทางการศึกษา	35
ข้อมูลภาพรวมของสำนักงานเขตพื้นที่การศึกษาประถมศึกษาสมุทรสาคร	37
ตอนที่ 3 ข้อมูลและสารสนเทศ ระดับสหวิทยาเขต	44
ข้อมูลพื้นฐานสหวิทยาเขต.....	44
ผลการจัดการศึกษา.....	45
สหวิทยาเขตมหาชัย.....	48
สหวิทยาเขตท่าฉลอม.....	51
สหวิทยาเขตสาครบุรี.....	54
สหวิทยาเขตพันท้ายนรสิงห์.....	57
สหวิทยาเขตบัวชุมสิงห์.....	60
สหวิทยาเขตบ้านป้อ.....	63
สหวิทยาเขตท่าจีน.....	66
สหวิทยาเขตพุทธสาคร.....	69



สารบัญ (ต่อ)

	หน้า
สหวิทยาเขตส่งเสริมสามัคคี.....	72
สหวิทยาเขตพัฒนาการศึกษา.....	75
สหวิทยาเขตหลักสามคำเนิน.....	78
ตอนที่ 4 ข้อมูลและสารสนเทศ ระดับสถานศึกษา	81
ข้อมูลพื้นฐาน	81
ผลการจัดการศึกษารายโรงเรียน 102 โรงเรียน	81

ภาคผนวก

คำสั่งสำนักงานเขตพื้นที่การศึกษาประถมศึกษาสมุทรสาคร
ที่ 261/2565 ลง ณ วันที่ 22 กันยายน 2565



สารบัญตาราง

ตาราง	ชื่อตาราง	หน้า
ตาราง 1	เขตการปกครองพื้นที่และประชากร	4
ตาราง 2	จำนวนองค์กรปกครองส่วนท้องถิ่นในจังหวัดสมุทรสาคร	4
ตาราง 3	ข้อมูลสถานศึกษาแยกตามอำเภอ	4
ตาราง 4	จำนวนนักเรียนจำแนกตามระดับการศึกษาขั้นพื้นฐานในสังกัด ปีการศึกษา 2563 - 2565.....	6
ตาราง 5	จำนวนนักเรียนรายชั้นเรียน ห้องเรียน ระดับ ปีการศึกษา 2563 - 2565.....	7
ตาราง 6	จำนวนสถานศึกษาในสังกัดจำแนกตามขนาดจำนวนนักเรียน ปีการศึกษา 2563 - 2565.....	8
ตาราง 7	จำนวนสถานศึกษา ปีการศึกษา 2565 จำแนกขนาดตามเกณฑ์การย้ายของ กคศ. ปี พ.ศ. 2565	8
ตาราง 8	จำนวนสถานศึกษา จำแนกตามระดับการศึกษาที่เปิดสอน ปีการศึกษา 2565.....	9
ตาราง 9	นักเรียนด้อยโอกาส พิการและเด็กไร้/ต่างสัญชาติ ปีการศึกษา 2563 - 2565	9
ตาราง 10	จำนวนนักเรียนในสังกัด จำแนกตามสัญชาติ ปีการศึกษา 2565.....	10
ตาราง 11	อัตราการเข้าเรียน/จบการศึกษา/เรียนต่อของนักเรียนแต่ละระดับการศึกษา ปีการศึกษา 2564.....	10
ตาราง 12	จำนวนนักเรียนออกกลางคัน ปีการศึกษา 2564.....	11
ตาราง 13	ผลการดำเนินงานตามโครงการป้องกันและลดปัญหาการตกหล่นและออก กลางคันของผู้เรียนระดับการศึกษาขั้นพื้นฐาน “พาน้องกลับมาเรียน” ปีงบประมาณ พ.ศ. 2564.....	11
ตาราง 14	จำนวนเด็กด้อยโอกาสทางการศึกษา และที่ได้รับการดูแลช่วยเหลือส่งเสริม ให้ได้รับการศึกษาเต็มตามศักยภาพ ปีการศึกษา 2564.....	11
ตาราง 15	จำนวนนักเรียนยากจนที่ได้รับการเงินอุดหนุนปัจจัยพื้นฐานสำหรับนักเรียนยากจน	12
ตาราง 16	ข้อมูลเด็กพิการเรียนรวมที่ได้รับการดูแลช่วยเหลือส่งเสริมให้ได้รับการศึกษา เต็มตามศักยภาพ ปีการศึกษา 2564.....	12
ตาราง 17	ผู้เรียนที่เข้าร่วมโครงการที่ส่งเสริมสนับสนุนในการสร้างภูมิคุ้มกันพร้อมรับมือ การเปลี่ยนแปลงและภัยคุกคาม ปีการศึกษา 2565	13
ตาราง 18	จำนวนข้าราชการในสังกัด จำแนกตามสายงานและวุฒิการศึกษา.....	13
ตาราง 19	ข้อมูลข้าราชการในสำนักงานจำแนกตามวิทยฐานะ ประจำปีงบประมาณ พ.ศ. 2565.....	13
ตาราง 20	ข้อมูลข้าราชการในสถานศึกษาจำแนกตามวิทยฐานะ ประจำปีงบประมาณ พ.ศ. 2565.....	14



สารบัญตาราง (ต่อ)

ตาราง	ชื่อตาราง	หน้า
ตาราง 21	ความขาดแคลนบุคลากรครูสังกัด สพพ.สค. (เกณฑ์ ก.ค.ศ.).....	15
ตาราง 22	ความขาดแคลนบุคลากรครูสังกัด สพพ.สค. (เกณฑ์ ก.ค.ศ.) "สถานศึกษา ประถมศึกษา.....	15
ตาราง 23	ความขาดแคลนบุคลากรครูสังกัด สพพ.สค. (เกณฑ์ ก.ค.ศ.) "สถานศึกษา ขยายโอกาสทางการศึกษา".....	16
ตาราง 24	ความขาดแคลนบุคลากรในสำนักงานตามกรอบอัตรากำลัง สพพ.สค.....	17
ตาราง 25	ผลการทดสอบทางการศึกษาระดับชาติขั้นพื้นฐาน (O-NET) ชั้นประถมศึกษาปีที่ 6 ปีการศึกษา 2562 – 2564 ระดับเขตพื้นที่ และระดับต่างๆ.....	18
ตาราง 26	ผลการทดสอบทางการศึกษาระดับชาติขั้นพื้นฐาน (O-NET) ชั้นมัธยมศึกษาปีที่ 3 ปีการศึกษา 2562 – 2564 ระดับเขตพื้นที่ และระดับต่างๆ.....	18
ตาราง 27	ผลการทดสอบทางการศึกษาระดับชาติขั้นพื้นฐาน (O-NET) ชั้นมัธยมศึกษาปีที่ 6 ปีการศึกษา 2562 – 2564 ระดับเขตพื้นที่ และระดับต่างๆ.....	19
ตาราง 28	ผลการประเมินคุณภาพผู้เรียน (NT) ชั้นประถมศึกษาปีที่ 3 ปีการศึกษา 2562 – 2564.....	19
ตาราง 29	ผลการประเมินความสามารถด้านการอ่าน (RT) ชั้นประถมศึกษาปีที่ 1 ปี การศึกษา 2562 – 2564.....	20
ตาราง 30	ผลการวัดกรองความสามารถในการอ่านและการเขียน ระดับชั้นประถมศึกษาปีที่ 1 – 6 ปีการศึกษา 1/2565.....	21
ตาราง 31	ผลการวัดกรองความสามารถในการอ่านและการเขียน ระดับชั้นมัธยมศึกษาปีที่ 1 – 6 ปีการศึกษา 1/2565.....	22
ตาราง 32	ข้อมูลการประเมินผลสัมฤทธิ์ทางการเรียนของนักเรียน ชั้นประถมศึกษา ปีที่ 1 – มัธยมศึกษาปีที่ 6 ปีการศึกษา 2564.....	23
ตาราง 33	ผลการประเมินสมรรถนะสำคัญของผู้เรียนระดับชั้นประถมศึกษาปีที่ 1 – มัธยมศึกษาปีที่ 6 ปีการศึกษา 2564.....	24
ตาราง 34	ผลการประเมินคุณลักษณะอันพึงประสงค์ระดับชั้นประถมศึกษาปีที่ 1 – มัธยมศึกษาปีที่ 6 ปีการศึกษา 2564.....	25
ตาราง 35	ผลการประเมินพัฒนาการระดับปฐมวัย ปีการศึกษา 2564.....	26
ตาราง 36	ผลการประเมินคุณภาพภายในสถานศึกษา ระดับการศึกษาปฐมวัย ปีการศึกษา 2564.....	26



สารบัญตาราง (ต่อ)

ตาราง	ชื่อตาราง	หน้า
ตาราง 37	ผลการประเมินคุณภาพภายในของสถานศึกษาระดับการศึกษาขั้นพื้นฐาน ปีการศึกษา 2564.....	26
ตาราง 38	ผลการประเมินคุณภาพภายนอกรอบ 4 ระดับการศึกษาปฐมวัย ปีการศึกษา 2564.....	27
ตาราง 39	ผลการประเมินคุณภาพภายนอกรอบ 4 ระดับการศึกษาขั้นพื้นฐาน ปีการศึกษา 2564.....	27
ตาราง 40	ผลการประเมินคำรับรองการปฏิบัติราชการ KRS ระหว่างปี พ.ศ. 2562 – 2564.....	28
ตาราง 41	ผลการประเมินการบริหารจัดการตามมาตรฐานสำนักงานเขต ระหว่างปี พ.ศ. 2562 – 2564.....	28
ตาราง 42	ผลการประเมินการบริหารจัดการตามมาตรฐานสำนักงานเขต ประจำปีงบประมาณ พ.ศ. 2562 เป็นรายตัวชี้วัด.....	28
ตาราง 43	ผลการประเมินการบริหารจัดการตามมาตรฐานสำนักงานเขต ประจำปีงบประมาณ พ.ศ. 2563 เป็นรายตัวชี้วัด.....	31
ตาราง 44	ผลการประเมินการบริหารจัดการตามมาตรฐานสำนักงานเขต ประจำปีงบประมาณ พ.ศ. 2564 เป็นรายตัวชี้วัด.....	34
ตาราง 45	ผลคะแนนการประเมินคุณธรรมและความโปร่งใสในการดำเนินงานของ สพป.สมุทรสาคร ปีงบประมาณ พ.ศ. 2563 – 2565.....	36
ตาราง 46	ผลการประเมินคุณธรรมและความโปร่งใสในการดำเนินงานของ สพป.สมุทรสาคร เป็นรายตัวชี้วัด.....	36
ตาราง 47	ข้อมูลสหวิทยาเขต สำนักงานเขตพื้นที่การศึกษาประถมศึกษาสมุทรสาคร ประจำปี พ.ศ. 2565.....	37
ตาราง 48	ข้อมูลคณะกรรมการติดตาม ตรวจสอบ ประเมินผล และนิเทศการศึกษา (ก.ต.ป.น.) ระหว่างปี พ.ศ. 2562 – 2564	38
ตาราง 49	ข้อมูลการรับการฝึกประสบการณ์จากหน่วยงานต่างๆ ประจำปีงบประมาณ พ.ศ. 2565.....	39
ตาราง 50	ผลการติดตามและประเมินผล การบริหารจัดการศึกษาขั้นพื้นฐานของ สพป.สมุทรสาคร ปี 2563.....	39
ตาราง 51	ผลการติดตามและประเมินผลการบริหารจัดการศึกษาขั้นพื้นฐานของ สำนักงานเขตพื้นที่การศึกษาตามตัวชี้วัดแผนปฏิบัติการ ประจำปี งบประมาณ พ.ศ. 2564 ของสำนักงานคณะกรรมการการศึกษาขั้นพื้นฐาน.....	40



สารบัญตาราง (ต่อ)

ตาราง	ชื่อตาราง	หน้า
ตาราง 52	การเบิกจ่ายงบประมาณสำนักงานเขตพื้นที่การศึกษาประถมศึกษาสมุทรสาคร ประจำปีงบประมาณ 2564.....	41
ตาราง 53	ข้อมูลผลการตรวจสอบการใช้จ่ายงบประมาณ ประจำปีงบประมาณ 2564.....	42
ตาราง 54	การส่งเสริม สนับสนุน ยกย่องเชิดชูเกียรติข้าราชการครูและบุคลากรทางการศึกษา ระหว่างปี พ.ศ. 2563 – 2565.....	42
ตาราง 55	การพัฒนาก่อนแต่งตั้งให้ดำรงตำแหน่ง/มีวิทยฐานะ ระหว่างปี พ.ศ. 2563 – 2565.....	43
ตาราง 56	การพัฒนาศูนย์การเรียนรู้เพื่อเพิ่มศักยภาพในการทำงานของ สพป.สมุทรสาคร ระหว่างปี พ.ศ. 2563 – 2565.....	43
ตาราง 57	ข้อมูลนวัตกรรมที่ใช้เทคโนโลยี/Best Practice ระหว่างปี 2563 – 2565...	44
ตาราง 58	การพัฒนาศูนย์การเรียนรู้เพื่อเพิ่มศักยภาพในการทำงานของสำนักงานเขตพื้นที่การศึกษา ปีงบประมาณ พ.ศ. 2565	44
ตาราง 59	ข้อมูลโปรแกรมรายงานข้อมูล สพฐ. แพลตฟอร์มรายงานต่าง ๆ.....	47
ตาราง 60	ข้อมูลพื้นฐานแยกรายสหวิทยาเขต.....	51
ตาราง 61	ผลการจัดการศึกษาระดับชาติประจำปีการศึกษา 2564 จำแนกตามสหวิทยาเขต สำนักงานเขตพื้นที่การศึกษาประถมศึกษาสมุทรสาคร.....	52
ตาราง 62	ข้อมูลนักเรียนและข้าราชการ สหวิทยาเขตมหาชัย.....	55
ตาราง 63	ข้อมูลบุคลากรทางการศึกษา สหวิทยาเขตมหาชัย.....	56
ตาราง 64	ข้อมูลผลการจัดการศึกษาระดับชาติประจำปีการศึกษา 2564 สหวิทยาเขตมหาชัย.....	57
ตาราง 65	ข้อมูลนักเรียนและข้าราชการ สหวิทยาเขตท่าฉลอม.....	58
ตาราง 66	ข้อมูลบุคลากรทางการศึกษา สหวิทยาเขตท่าฉลอม.....	59
ตาราง 67	ข้อมูลผลการจัดการศึกษาระดับชาติประจำปีการศึกษา 2564 สหวิทยาเขตท่าฉลอม.....	60
ตาราง 68	ข้อมูลนักเรียนและข้าราชการ สหวิทยาเขตสาครบุรี.....	61
ตาราง 69	ข้อมูลบุคลากรทางการศึกษา สหวิทยาเขตสาครบุรี.....	62
ตาราง 70	ข้อมูลผลการจัดการศึกษาระดับชาติประจำปีการศึกษา 2564 สหวิทยาเขตสาครบุรี.....	63
ตาราง 71	ข้อมูลนักเรียนและข้าราชการ สหวิทยาเขตพันท้ายนรสิงห์.....	64
ตาราง 72	ข้อมูลบุคลากรทางการศึกษา สหวิทยาเขตพันท้ายนรสิงห์.....	65



สารบัญตาราง (ต่อ)

ตาราง	ชื่อตาราง	หน้า
ตาราง 73	ข้อมูลผลการจัดการศึกษาระดับชาติประจำปีการศึกษา 2564 สหวิทยาเขตพันท้ายนรสิงห์.....	66
ตาราง 74	ข้อมูลนักเรียนและข้าราชการ สหวิทยาเขตบึงฉุกลีหัง.....	67
ตาราง 75	ข้อมูลบุคลากรทางการศึกษา สหวิทยาเขตบึงฉุกลีหัง.....	68
ตาราง 76	ข้อมูลผลการจัดการศึกษาระดับชาติประจำปีการศึกษา 2564 สหวิทยาเขตบึงฉุกลีหัง.....	69
ตาราง 77	ข้อมูลนักเรียนและข้าราชการ สหวิทยาเขตบ้านป้อ.....	70
ตาราง 78	ข้อมูลบุคลากรทางการศึกษา สหวิทยาเขตบ้านป้อ.....	71
ตาราง 79	ข้อมูลผลการจัดการศึกษาระดับชาติประจำปีการศึกษา 2564 สหวิทยาเขตบ้านป้อ.....	72
ตาราง 80	ข้อมูลนักเรียนและข้าราชการ สหวิทยาเขตท่าจีน.....	73
ตาราง 81	ข้อมูลบุคลากรทางการศึกษา สหวิทยาเขตท่าจีน.....	74
ตาราง 82	ข้อมูลผลการจัดการศึกษาระดับชาติประจำปีการศึกษา 2564 สหวิทยาเขตท่าจีน.....	75
ตาราง 83	ข้อมูลนักเรียนและข้าราชการ สหวิทยาเขตพุทธสาคร.....	76
ตาราง 84	ข้อมูลบุคลากรทางการศึกษา สหวิทยาเขตพุทธสาคร.....	77
ตาราง 85	ข้อมูลผลการจัดการศึกษาระดับชาติประจำปีการศึกษา 2564 สหวิทยาเขตพุทธสาคร.....	78
ตาราง 86	ข้อมูลนักเรียนและข้าราชการ สหวิทยาเขตส่งเสริมสามัคคี.....	79
ตาราง 87	ข้อมูลบุคลากรทางการศึกษา สหวิทยาเขตส่งเสริมสามัคคี.....	80
ตาราง 88	ข้อมูลผลการจัดการศึกษาระดับชาติประจำปีการศึกษา 2564 สหวิทยาเขตส่งเสริมสามัคคี.....	81
ตาราง 89	ข้อมูลนักเรียนและข้าราชการ สหวิทยาเขตพัฒนาการศึกษา.....	82
ตาราง 90	ข้อมูลบุคลากรทางการศึกษา สหวิทยาเขตพัฒนาการศึกษา.....	83
ตาราง 91	ข้อมูลผลการจัดการศึกษาระดับชาติประจำปีการศึกษา 2564 สหวิทยาเขตพัฒนาการศึกษา.....	84
ตาราง 92	ข้อมูลนักเรียนและข้าราชการ สหวิทยาเขตหลักสามดำเนิน.....	85
ตาราง 93	ข้อมูลบุคลากรทางการศึกษา สหวิทยาเขตหลักสามดำเนิน.....	86
ตาราง 94	ข้อมูลผลการจัดการศึกษาระดับชาติประจำปีการศึกษา 2564 สหวิทยาเขตหลักสามดำเนิน.....	87



ตอนที่ 1

บริบทสำนักงานเขตพื้นที่การศึกษาประถมศึกษาสมุทรสาคร

ภารกิจ

สำนักงานเขตพื้นที่การศึกษาประถมศึกษาสมุทรสาครเป็นหน่วยงานกำกับ ดูแลสนับสนุนส่งเสริม และประสานการจัดการศึกษาของสถานศึกษา หน่วยงาน องค์กรและบุคคลต่างๆ ที่จัดการศึกษาภาคบังคับ และขั้นพื้นฐานให้เป็นไปตามนโยบายและได้มาตรฐานการศึกษาดำเนินการจัดการศึกษาและส่งเสริมสนับสนุน การจัดการศึกษาขั้นพื้นฐาน ดังนี้

(1) ระดับก่อนประถมศึกษา เพื่อวางรากฐานชีวิตและเตรียมเด็ก อายุ 3-6 ปี ให้มีความพร้อมทั้ง ร่างกายและจิตใจ สติปัญญา บุคลิกภาพ และการอยู่ร่วมกันในสังคม

(2) ระดับการศึกษาภาคบังคับ (เด็กอายุย่างปีที่ 7-16)

(2.1) ระดับประถมศึกษา เพื่อวางรากฐานให้ผู้เรียนได้พัฒนาคุณลักษณะอันพึงประสงค์ ทั้งด้านคุณธรรม จริยธรรม ความรู้ความสามารถขั้นพื้นฐาน ใช้เวลาเรียน 6 ปี

(2.2) ระดับมัธยมศึกษาตอนต้น เพื่อพัฒนาคุณลักษณะที่พึงประสงค์ของผู้เรียนในด้านต่าง ๆ ให้รู้ความต้องการ ความสนใจ ความถนัดด้านวิชาการและวิชาชีพ ตลอดจนความสามารถในการประกอบ การงานและอาชีพตามวัย ใช้เวลาเรียน 3 ปี

(3) ระดับมัธยมศึกษาตอนปลายในโรงเรียนขยายโอกาสทางการศึกษา มุ่งส่งเสริมผู้เรียนตามความถนัด ความสนใจเพื่อเป็นพื้นฐาน สำหรับการศึกษาต่อหรือประกอบอาชีพ พัฒนาคุณธรรมจริยธรรมและทักษะ ทางสังคม ใช้เวลาเรียน 3 ปี

โครงสร้างองค์กร

ผู้อำนวยการสำนักงานเขตพื้นที่การศึกษาประถมศึกษาสมุทรสาคร เป็นผู้บังคับบัญชาและผู้บริหาร สูงสุดขององค์กร (ม.37 พรบ.ระเบียบบริหารราชการกระทรวงศึกษาธิการ พ.ศ.2546, ม.24 พรบ.ระเบียบ บริหารราชการครูและบุคลากรทางการศึกษา พ.ศ.2547 จัดโครงสร้างออกเป็น 9 กลุ่ม 1 หน่วย ตามประกาศ กระทรวงศึกษาธิการ เรื่อง การแบ่งส่วนราชการภายในสำนักงานเขตพื้นที่การศึกษา พ.ศ.2560 ประกาศ ณ วันที่ 22 พฤศจิกายน 2560 และ ฉบับที่ 2 พ.ศ.2561 ประกาศ ณ วันที่ 7 กันยายน 2561



โครงสร้างและรูปแบบการบริหารงานของสำนักงานเขตพื้นที่การศึกษาประถมศึกษาสมุทรสาคร

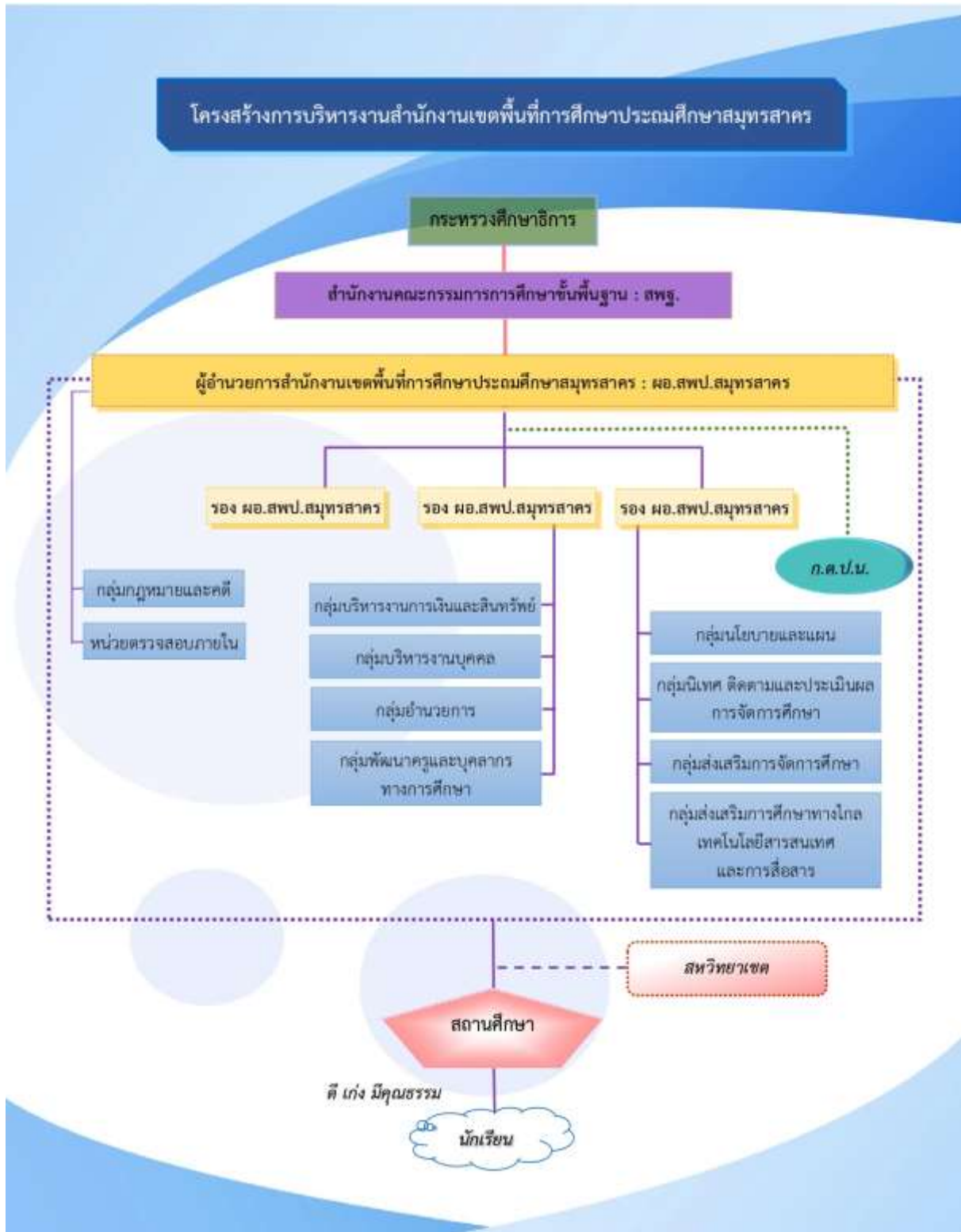



ที่ตั้ง/พื้นที่รับผิดชอบ

สำนักงานเขตพื้นที่การศึกษาประถมศึกษาสมุทรสาคร ตั้งอยู่เลขที่ 2/3 หมู่ที่ 8 ถนนเศรษฐกิจ 1 ตำบลท่าทราย อำเภอเมืองสมุทรสาคร จังหวัดสมุทรสาคร

เขตพื้นที่การศึกษาประถมศึกษาสมุทรสาครมีพื้นที่ความรับผิดชอบครอบคลุมทั้งจังหวัดประกอบด้วย 3 อำเภอ คือ อำเภอเมืองสมุทรสาคร อำเภอกะทู้แม่บ่น อำเภอบ้านแพ้ว มีอาณาเขตติดต่อ ดังนี้

- ทิศเหนือ ติดจังหวัดนครปฐม
- ทิศตะวันออก ติดกรุงเทพมหานครและจังหวัดสมุทรปราการ
- ทิศตะวันตก ติดจังหวัดสมุทรสงครามและจังหวัดราชบุรี
- ทิศใต้ ติดอ่าวไทย

การคมนาคม เป็นจังหวัดปริมณฑลกรุงเทพมหานคร ห่างจากกรุงเทพฯ ตามระยะทางหลวงแผ่นดินหมายเลข 5 (ถนนพหลโยธิน) ประมาณ 30 กิโลเมตร

แผนที่จังหวัดสมุทรสาคร

แสดงการแบ่งเขตพื้นที่อำเภอและตำบล และจุดที่ตั้งโรงเรียนสังกัด สพป.สมุทรสาคร



ข้อมูลสารสนเทศ
ระดับเขตพื้นที่การศึกษาประถมศึกษาสมุทรสาคร



ตอนที่ 2

ข้อมูลสารสนเทศ ระดับสำนักงานเขตพื้นที่การศึกษาประถมศึกษาสมุทรสาคร

ประชากรและการปกครอง

ตาราง 1 เขตการปกครองพื้นที่และประชากร

อำเภอ	เขตการปกครอง : จำนวน				พื้นที่ (ตร.กม.)	ประชากร : คน	ความหนาแน่น ประชากร : ตร.กม.
	ตำบล	หมู่บ้าน	เทศบาล	อบต.			
เมืองสมุทรสาคร	18	116	5	12	492.040	305,129	620
กระทุ่มแบน	10	76	4	6	135.760	182,606	1,345
บ้านแพ้ว	12	98	3	7	245.031	100,523	410
รวม	40	290	12	25	872.831	588,258	673

ที่มา : ระบบสารสนเทศเพื่อการบริหาร กรมการปกครอง, กรกฎาคม 2565

ตาราง 2 จำนวนองค์กรปกครองส่วนท้องถิ่นในจังหวัดสมุทรสาคร

อำเภอ	อบจ.	เทศบาล				อบต.	รวมทั้งสิ้น
		นคร	เมือง	ตำบล	รวม		
เมืองสมุทรสาคร	1	1	-	5	6	11	17
กระทุ่มแบน	-	1	2	2	5	5	10
บ้านแพ้ว	-	-	-	3	3	7	10
รวม	1	2	2	10	14	23	37

ที่มา : ที่ทำการปกครองจังหวัดสมุทรสาคร สิงหาคม 2564

ตาราง 3 ข้อมูลสถานศึกษาแยกตามอำเภอ

อำเภอ	เครือข่าย สหวิทยาเขต	ร.ร.	นร.	ห้องเรียน	ครู จ.18
เมืองสมุทรสาคร	6	54	20,226	923	1,083
กระทุ่มแบน	2	19	10,771	386	535
บ้านแพ้ว	3	29	5,834	317	379
รวม	11	102	36,831	1,626	1,997

ข้อมูล ณ วันที่ 10 มิถุนายน 2565



ข้อมูลพื้นฐานทางการศึกษา

ด้านปริมาณทางการศึกษา

** สถานศึกษา	102	แห่ง
** นักเรียน	37,546	คน
** ห้องเรียน	1,632	ห้อง

(ข้อมูล DMC ณ 10 มิถุนายน 2565)

** บุคลากร	2,162	อัตรา
• ข้าราชการในสำนักงาน (43 อัตรา)		
- ผู้บริหารการศึกษา	4	อัตรา
- บุคลากรทางการศึกษา 38ค (1)	7	อัตรา
- บุคลากรทางการศึกษา 38ค (2)	32	อัตรา
• ข้าราชการครูในสถานศึกษา (1,810 อัตรา)		
- ผู้บริหารสถานศึกษา	84	อัตรา
- รองผู้บริหารสถานศึกษา	37	อัตรา
- ครูผู้สอน	1,689	อัตรา
• ครูอัตราจ้าง (139 อัตรา)		
- พนักงานราชการ (ครู)	41	อัตรา
- ครูรายเดือน แก้ปัญหาสถานศึกษาขาดแคลนครูชั้นวิกฤติ	21	อัตรา
- ครูวิทยาศาสตร์ – คณิตศาสตร์	5	อัตรา
- ครูผู้ทรงคุณค่าของแผ่นดิน	3	อัตรา
- ครูรายเดือน (งบ อบจ.)	68	อัตรา
- ครูผู้สอนชาวต่างชาติ	1	อัตรา
• อัตราจ้างในสำนักงาน (22 อัตรา)		
- ลูกจ้างประจำ	2	อัตรา
- พนักงานราชการ (คอมพิวเตอร์)	1	อัตรา
- พนักงานราชการ (นักจิตวิทยา)	1	อัตรา
- อัตราจ้างตามภารกิจ	15	อัตรา
- ยาม	2	อัตรา
- แม่บ้าน	1	อัตรา
• อัตราจ้างในสถานศึกษา (148 อัตรา)		
- พี่เลี้ยงเด็กพิการ	17	อัตรา
- ลูกจ้างประจำ	25	อัตรา
- อธิการ (จ้างเหมา)	34	อัตรา
- อธิการ	50	อัตรา
- นักการภารโรง	22	อัตรา

(ข้อมูลกลุ่มบริหารงานบุคคล 10 มิถุนายน 2565)



ผลการจัดการศึกษาแยกตามภารกิจ สำนักงานเขตพื้นที่การศึกษาประถมศึกษาสมุทรสาคร
กลุ่มส่งเสริมการศึกษาทางไกล เทคโนโลยีสารสนเทศทางการศึกษา

ตาราง 4 จำนวนนักเรียนจำแนกตามระดับการศึกษาขั้นพื้นฐานในสังกัด ปีการศึกษา 2563 – 2565

ระดับชั้น	จำนวนนักเรียน : ปี กศ.			ปี กศ. 2565		
	2562	2563	2564	นักเรียน	ห้องเรียน	นร. : ห้อง เฉลี่ย
ก่อนประถมฯ	7,179	3,975	6,691	7,108	362	19 : 1
อ.1	393	454	440	592	33	17 : 1
อ.2	3,300	3,110	2,886	3,141	158	19 : 1
อ.3	3,486	3,411	3,365	3,375	171	19 : 1
ประถมศึกษา	26,647	26,354	26,000	26,407	1,113	23 : 1
ป.1	4,698	4,432	4,357	4,794	190	25 : 1
ป.2	4,737	4,566	4,310	4,243	192	22 : 1
ป.3	4,221	4,636	4,492	4,259	177	24 : 1
ป.4	4,271	4,147	4,573	4,479	188	23 : 1
ป.5	4,383	4,240	4,120	4,589	188	24 : 1
ป.6	4,337	4,333	4,148	4,043	178	22 : 1
มัธยมศึกษาตอนต้น	4,184	4,038	4,006	3,892	151	25 : 1
ม.1	1,455	1,358	1,422	1,313	50	26 : 1
ม.2	1,395	1,377	1,325	1,329	50	26 : 1
ม.3	1,334	1,303	1,259	1,250	51	24 : 1
มัธยมศึกษา ตอนปลาย	109	111	134	139	6	23 : 1
ม.4	48	41	48	43	2	21 : 1
ม.5	34	42	34	56	2	28 : 1
ม.6	27	28	27	40	2	20 : 1
รวมทุกระดับ	38,119	37,478	36,831	37,546	1,632	23 : 1

ที่มา : ข้อมูล DMC ณ วันที่ 10 มิถุนายน 2565



ตาราง 5 จำนวนนักเรียนรายชั้นเรียน ห้องเรียน ระดับ ปีการศึกษา 2563 - 2565

ระดับชั้น	นักเรียน: ปีการศึกษา			ห้องเรียน : ปีการศึกษา			หมายเหตุ
	2563	2564	2565	2563	2564	2565	
อนุบาล 1 (3 ขวบ)	454	440	592	27	27	33	
อนุบาล 2	3,110	2,886	3,141	152	149	158	
อนุบาล 3	3,411	3,365	3,375	159	158	171	
รวมระดับก่อนประถมศึกษา	6,975	6,691	7,108	338	334	362	
ประถมศึกษาปีที่ 1	4,432	4,357	4,794	173	175	190	
ประถมศึกษาปีที่ 2	4,566	4,310	4,243	180	172	192	
ประถมศึกษาปีที่ 3	4,636	4,492	4,259	174	175	177	
ประถมศึกษาปีที่ 4	4,147	4,573	4,479	167	173	188	
ประถมศึกษาปีที่ 5	4,240	4,120	4,589	168	167	188	
ประถมศึกษาปีที่ 6	4,333	4,148	4,043	170	169	178	
รวมระดับประถมศึกษา	26,354	26,000	26,407	1,032	1,031	1,113	
มัธยมศึกษาปีที่ 1	1,358	1,422	1,313	50	52	50	
มัธยมศึกษาปีที่ 2	1,377	1,325	1,329	49	51	50	
มัธยมศึกษาปีที่ 3	1,303	1,259	1,250	48	49	51	
รวมระดับมัธยมศึกษาตอนต้น	4,038	4,006	3,892	147	152	151	
มัธยมศึกษาปีที่ 4	41	48	43	2	2	2	
มัธยมศึกษาปีที่ 5	42	34	56	2	2	2	
มัธยมศึกษาปีที่ 6	28	27	40	2	2	2	
รวมระดับมัธยมศึกษาตอนปลาย	111	134	139	6	6	6	
รวมทั้งสิ้น	37,478	36,831	37,546	1,523	1,523	1,632	

* ข้อมูล DMC ณ วันที่ 10 มิถุนายน 2565



ตาราง 6 จำนวนสถานศึกษาในสังกัดจำแนกตามขนาดจำนวนนักเรียน ปี กศ. 2563 – 2565

ขนาด	สถานศึกษาจำนวน			
	2563	2564	2565	
ขนาดที่ 1	1 - 20 คน	-	-	-
	21 - 40 คน	-	-	2
	41 - 60 คน	8	8	4
	61 - 120 คน	17	18	18
	รวม	25	26	24
ขนาดที่ 2	นร. 121 - 200 คน	26	26	26
ขนาดที่ 3	นร. 201 - 300 คน	13	10	11
ขนาดที่ 4	นร. 301 - 499 คน	14	18	17
ขนาดที่ 5	นร. 500 - 1499 คน	22	20	22
ขนาดที่ 6	นร. 1500 - 2499 คน	2	2	2
ขนาดที่ 7	นร. 2500 คนขึ้นไป	-	-	-
รวม		102	102	102

* ข้อมูล DMC ณ วันที่ 10 มิถุนายน 2565

ตาราง 7 จำนวนสถานศึกษา ปีการศึกษา 2565 จำแนกขนาดตามเกณฑ์การย้ายของ กคศ. ปี พ.ศ. 2565

ขนาด	จำนวน	อำเภอ			หมายเหตุ	
		รวม	เมืองฯ	กระท่อมแบน		บ้านแพ้ว
เล็ก	นร. 1 - 359 คน	27	12	4	11	
กลาง	นร. 360 - 1079 คน	54	30	7	17	
ใหญ่	นร. 1,080 - 1,679 คน	18	10	7	1	
ใหญ่พิเศษ	นร. 1,680 ขึ้นไป	3	2	1	-	
รวม		102	54	19	29	

* ข้อมูล DMC ณ วันที่ 10 มิถุนายน 2565



ตาราง 8 จำนวนสถานศึกษา จำแนกตามระดับการศึกษาที่เปิดสอน ปีการศึกษา 2565

ระดับการศึกษา	จำนวน รวม	อำเภอ			หมายเหตุ
		เมืองฯ	กระทู้มแบน	บ้านแพ้ว	
อ.1 – ป.6	23	11	5	7	
อ.2 – ป.6	51	30	10	11	
อ.3 – ป.6	1	1	-	-	
อ.1 – ม.3	3	2	-	1	
อ.2 – ม.3	23	10	3	10	
อ.2 – ม.6	1	-	1	-	
รวม	102	54	19	29	

ที่มา : กลุ่มส่งเสริมการศึกษาทางไกลฯ (DMC ณ วันที่ 10 มิถุนายน 2565)

ตาราง 9 นักเรียนด้อยโอกาส พิการและเด็กไร้/ต่างสัญชาติ ปีการศึกษา 2563 - 2565

ประเภท	ระดับชั้น	ปีการศึกษา					
		2563		2564		2565*	
		จำนวน	ร้อยละ	จำนวน	ร้อยละ	จำนวน	ร้อยละ
ไร้/ต่างสัญชาติ	ป.1-6	1,870	89.65	2,200	90.98	2,971	93.08
	ม.1-3	211	10.59	215	8.89	220	6.89
	ม.4-6	5	0.24	3	0.12	1	0.03
	รวม	2,086	100	2,418	100	3,192	100
ด้อยโอกาส	ป.1-6	10,545	82.87	9,546	70.02	9,601	81.04
	ม.1-3	2,079	16.34	2,034	14.92	2,130	17.98
	ม.4-6	100	0.79	119	0.87	116	0.98
	รวม	12,724	100	13,634	100	11,847	100
พิการเรียนร่วม	ป.1-6	1,332	86.61	1,029	85.11	932	85.35
	ม.1-3	206	13.39	179	14.81	159	14.56
	ม.4-6	-	-	1	0.08	1	0.09
	รวม	1,538	100	1,209	100	1,092	100
รวมทุกประเภท		16,348	100	17,261	100	16,131	100

ที่มา * : (DMC : ณ วันที่ 10 มิถุนายน 2565)



ตาราง 10 จำนวนนักเรียนในสังกัด จำแนกตามสัญชาติ ปีการศึกษา 2565

สัญชาติ	ระดับชั้น				รวม	
	ก่อนประถม	ประถมฯ	ม.ต้น	ม.ปลาย	จำนวน	ร้อยละ
ไทย	5,845	23,436	3,672	138	33,091	88.13
ต่างสัญชาติ	1,263	2,971	220	1	4,455	11.87
เมียนมา	742	1,806	149	1	2,698	7.185
กัมพูชา	22	108	11	-	141	0.375
ลาว	33	131	8	-	172	0.458
มาเลเซีย	-	2	-	-	2	0.005
ฟิลิปปินส์	-	2	-	-	2	0.005
เกาหลีใต้	-	-	-	-	-	-
จีน	2	-	-	-	2	0.005
ปากีสถาน	-	4	-	-	4	0.010
ไม่ปรากฏสัญชาติ	112	518	29	0	659	1.755
อื่น ๆ	352	400	23	0	775	2.064
รวม	7,111	26,407	3,892	139	37,546	100

ที่มา : กลุ่มส่งเสริมการศึกษาทางไกลฯ (DMC ณ วันที่ 10 มิถุนายน 2565)

กลุ่มส่งเสริมการจัดการศึกษา

ตาราง 11 อัตราการเข้าเรียน/จบการศึกษา/เรียนต่อของนักเรียนแต่ละระดับการศึกษา ปีการศึกษา 2564

ระดับการศึกษา	จำนวนประชากรทั้งหมดตามทร.14	จำนวน/ร้อยละนักเรียนเข้าเรียน/จบการศึกษา/เรียนต่อ				
		จบการศึกษาปีการศึกษา 2564 (ป.6/ม.3)	เข้าเรียน		เรียนต่อสายอาชีพ	
			จำนวน	ร้อยละ	จำนวน	ร้อยละ
ปฐมวัย	6,691	-	6,691	-	-	-
ประถมศึกษาปีที่ 1	4,357	-	4,357	-	-	-
ประถมศึกษาปีที่ 6	4,148	4,062	4,148	100	-	-
มัธยมศึกษาปีที่ 1	1,422	-	1,422	-	-	-
มัธยมศึกษาปีที่ 3	1,259	1,139	404	35.47	681	59.79
มัธยมศึกษาปีที่ 4	56	-	-	-	-	-
รวม	17,933	5,201	16,936	-	681	-

ที่มา : กลุ่มส่งเสริมการจัดการศึกษา ณ วันที่ 10 มิถุนายน 2565



ตาราง 12 จำนวนนักเรียนออกกลางคัน ปีการศึกษา 2564

ระดับชั้น	จำนวน		ร้อยละ	สาเหตุ 3 อันดับแรก
	นักเรียน	ออกกลางคัน		
ก่อนประถม	6,691	18	0.27	1. เข้าเรียนในสถานศึกษาสังกัดอื่น 2. ย้ายถิ่นที่อยู่ 3. จบการศึกษาภาคบังคับและไม่ประสงค์จะเข้าเรียนต่อ
ป. 1 – 6	26,000	41	0.16	
ม. 1 – 3	4,006	18	0.45	
ม. 4 – 6	134	-	0	
รวม	36,831	77	0.21	

ที่มา : กลุ่มส่งเสริมการจัดการศึกษา ณ วันที่ 9 ธันวาคม 2565

ตาราง 13 ผลการดำเนินงานตามโครงการป้องกันและลดปัญหาการตกหล่นและออกกลางคันของผู้เรียนระดับการศึกษาขั้นพื้นฐาน “พาน้องกลับมาเรียน” ปีงบประมาณ พ.ศ. 2564

จำนวนเด็กออกกลางคันที่มีรายชื่อจาก สพร. (คน)	จำนวนเด็กที่ได้รับการติดตามค้นหาแล้ว		จำนวนเด็กที่ติดตามค้นหาพบตัวแล้ว				จำนวนเด็กที่อยู่ระหว่างการติดตามค้นหา	
	พบตัว (คน)	ไม่พบตัว (คน)	เข้าระบบการศึกษา (คน)		ไม่เข้าระบบการศึกษา (คน)		ยังไม่จบการศึกษาภาคบังคับ (คน)	จบการศึกษาภาคบังคับแล้ว (คน)
			ยังไม่จบการศึกษาภาคบังคับ	จบการศึกษาภาคบังคับแล้ว	ยังไม่จบการศึกษาภาคบังคับ	จบการศึกษาภาคบังคับแล้ว		
77	76	1	58	4	3	12	-	-

ตาราง 14 จำนวนเด็กด้อยโอกาสทางการศึกษา และที่ได้รับการดูแลช่วยเหลือส่งเสริมให้ได้รับการศึกษาเต็มตามศักยภาพ ปีการศึกษา 2564

ที่	ประเภท	จำนวนทั้งหมด	เด็กที่ได้รับการดูแลช่วยเหลือ	
			จำนวน	ร้อยละ
1	เด็กถูกบังคับให้ขายแรงงาน/แรงงานเด็ก	1	1	100
2	เด็กที่อยู่ในธุรกิจทางเพศ/โสเภณี	0	-	-
3	เด็กที่ถูกทอดทิ้ง/เด็กกำพร้า	35	35	100
4	เด็กในสถานพินิจและคุ้มครองเด็กและเยาวชน	0	-	-
5	เด็กเร่ร่อน	0	-	-
6	เด็กที่ได้รับผลกระทบจากโรคเอดส์	0	-	-
7	เด็กในชนกลุ่มน้อย	37	37	100
8	เด็กที่ถูกทำร้ายทารุณ	0	-	-
9	เด็กที่ยากจน (มากเป็นพิเศษ)	233	233	100
10	เด็กที่มีปัญหาเกี่ยวกับยาเสพติด	0	-	-
	รวม	306	306	100



ตาราง 15 จำนวนนักเรียนยากจนที่ได้รับเงินอุดหนุนปัจจัยพื้นฐานสำหรับนักเรียนยากจน

ที่	ระดับการศึกษา	ปีการศึกษา (คน)						หมายเหตุ
		2563		2564		2565		
		เทอม 1	เทอม 2	เทอม 1	เทอม 2	เทอม 1	เทอม 2	
1	ประถมศึกษา	2,692	2,530	2,083	1,999	499	-	
2	มัธยมศึกษาตอนต้น	535	470	447	428	101	-	
3	มัธยมศึกษาตอนปลาย	0	0	0	0	0	-	

ข้อมูล ณ วันที่ 14 กันยายน 2565

ตาราง 16 ข้อมูลเด็กพิการเรียนรวมที่ได้รับการดูแลช่วยเหลือส่งเสริมให้ได้รับการศึกษาเต็มตามศักยภาพ ปีการศึกษา 2564

ที่	ประเภทความพิการ	จำนวนทั้งหมด	ทำแผน IEP	เด็กที่ได้รับการช่วยเหลือ (ผ่านเกณฑ์ประเมินตาม IEP)	
				จำนวน	ร้อยละ
1	บกพร่องทางการเห็น	3	3	3	100
2	บกพร่องทางการได้ยิน	12	12	12	100
3	บกพร่องทางสติปัญญา	178	105	105	100
4	บกพร่องทางร่างกาย/การเคลื่อนไหว/สุขภาพ	24	24	24	100
5	บกพร่องทางการเรียนรู้	1,085	868	868	100
6	บกพร่องทางการพูดและภาษา	25	25	25	100
7	บกพร่องทางพฤติกรรม/อารมณ์	79	60	60	100
8	บุคคลออทิสติก	60	60	53	88.33
9	บุคคลพิการซ้ำซ้อน	60	60	51	85.00
	รวม	1,526	1,217	1,101	98.69



ตาราง 17 ผู้เรียนที่เข้าร่วมโครงการที่ส่งเสริมสนับสนุนในการสร้างภูมิคุ้มกันพร้อมรับมือการเปลี่ยนแปลงและภัยคุกคาม ปีการศึกษา 2565

ที่	ภัยคุกคาม	นักเรียนทั้งหมด	จำนวน/ร้อยละผู้เรียนที่ได้รับ การอบรม/เข้าร่วมกิจกรรม	
			จำนวน	ร้อยละ
1	ภัยยาเสพติด	37,546	34,910	92.97
2	ภัยความรุนแรง	37,546	34,910	92.97
3	การคุกคามในชีวิตและทรัพย์สิน	37,546	34,910	92.97
4	การค้ามนุษย์	37,546	34,910	92.97
5	ภัยพิบัติต่างๆ	37,546	30,438	81.07
6	COVID-2019	37,546	30,438	81.07
7	ฝุ่น pm2.5	37,546	30,438	81.07
8	อุบัติเหตุ	37,546	30,438	81.07
9	อาชญากรรมไซเบอร์	37,546	34,910	92.97

กลุ่มบริหารงานบุคคล

ตาราง 18 จำนวนข้าราชการในสังกัด จำแนกตามสายงานและวุฒิการศึกษา

สายงาน	<ปริญญา	ปริญญา			รวม	หมายเหตุ เกษียณ 30 ก.ย.65
		ตรี	โท	เอก		
บริหารการศึกษา	-	-	2	2	4	1
บริหารสถานศึกษา	-	4	115	2	121	3
การสอน	48	1,297	340	4	1,689	29
บุคลากร 38ค (2)	2	19	11	-	32	1
ศึกษานิเทศก์ 38ค (1)	-	3	4	-	7	-
รวม	50	1,323	472	8	1,853	34

ที่มา : กลุ่มบริหารงานบุคคล (วันที่ 10 มิถุนายน 2565)

ตาราง 19 ข้อมูลข้าราชการในสำนักงาน จำแนกตามวิทยฐานะ ประจำปีงบประมาณ พ.ศ.2565

ประเภท	จำนวน ทั้งสิ้น	วิทยฐานะ / ระดับ									หมายเหตุ
		ชชพ.	ชช.	ชนพ.	ชนก.	ปก.	อาวุโส	ชนง.	ปง.	ไม่มี	
รวม	43			17	18	5	1		2		
บริหารการศึกษา	4			3	1						
38ค (1)	7			3	4						
38ค (2)	32			11	13	5	1		2		

ที่มา : ข้อมูล ณ วันที่ 10 มิถุนายน 2565



ตาราง 20 ข้อมูลข้าราชการในสถานศึกษาจำแนกตามวิทยฐานะ ประจำปีงบประมาณ พ.ศ. 2565

วิทยฐานะ วิชาเอก	จำนวน ทั้งสิ้น	ผู้บริหาร สถานศึกษา	รองผู้บริหาร สถานศึกษา	ครูผู้สอน	หมายเหตุ
เชี่ยวชาญพิเศษ (รวม)	-				
วิชาเอก.....					
เชี่ยวชาญ (รวม)	1	1			
วิชาเอก บริหารการศึกษา	1	1			
ชำนาญการพิเศษ (รวม)	195	60	5	130	
วิชาเอก บริหารการศึกษา	65	60	5		
วิชาเอก ภาษาไทย	34			34	
วิชาเอก คณิตศาสตร์	16			16	
วิชาเอก วิทยาศาสตร์	20			20	
วิชาเอก สังคมศึกษา ศาสนา และวัฒนธรรม	11			11	
วิชาเอก สุขศึกษาและพลศึกษา	6			6	
วิชาเอก ศิลปะ ดนตรี นาฏศิลป์	8			8	
วิชาเอก การงานอาชีพและเทคโนโลยี	12			12	
วิชาเอก ภาษาอังกฤษ	8			8	
วิชาเอก ปฐมวัย	15			15	
วิชาเอก ประถมศึกษา					
ชำนาญการ (รวม)	437	23	22	392	
วิชาเอก บริหารการศึกษา	55	23	22		
วิชาเอก ภาษาไทย	59			59	
วิชาเอก คณิตศาสตร์	37			37	
วิชาเอก วิทยาศาสตร์	45			45	
วิชาเอก สังคมศึกษา ศาสนา และวัฒนธรรม	33			33	
วิชาเอก สุขศึกษาและพลศึกษา	31			31	
วิชาเอก ศิลปะ ดนตรี นาฏศิลป์	27			27	
วิชาเอก การงานอาชีพและเทคโนโลยี	47			47	
วิชาเอก ภาษาอังกฤษ	33			33	
วิชาเอก ปฐมวัย	50			50	
วิชาเอก ประถมศึกษา	30			30	

ที่มา : ข้อมูล ณ วันที่ 15 กันยายน 2565



ตาราง 21 ความขาดแคลนบุคลากรครูสังกัด สพ.สค. (เกณฑ์ ก.ค.ศ.)

ประเภทสถานศึกษา	จำนวนสถานศึกษาทั้งสิ้น	จำนวนสถานศึกษา			จำนวนครู		
		เกินเกณฑ์	พอดีเกณฑ์	ขาดเกณฑ์	ครูสายผู้สอน	สนับสนุนการสอน	ขาด - เกิน +
ประถมศึกษา	75	11	25	39	1,161	49	-62
ขยายโอกาสทางการศึกษา	27	17	9	1	674	37	+43
รวม	102	28	34	40	1,835	86	-19

ที่มา : กลุ่มบริหารงานบุคคล (วันที่ 10 มิถุนายน 2565)

ตาราง 22 ความขาดแคลนบุคลากรครูสังกัด สพ.สค. (เกณฑ์ ก.ค.ศ.) "สถานศึกษา ประถมศึกษา"

ขนาดสถานศึกษา (จำนวน นร.)	จำนวนสถานศึกษาทั้งสิ้น	จำนวนสถานศึกษา			จำนวนครู		
		เกินเกณฑ์	พอดีเกณฑ์	ขาดเกณฑ์	ปฏิบัติ การสอน	สนับสนุน การสอน	ขาด - เกิน +
1 - 40	2	2	-	-	10	1	2
41 - 60	4	-	-	4	19	2	-5
61 - 120	17	2	3	12	103	2	15
121 - 200	20	-	12	8	192	12	-3
201 - 300	7	1	4	2	74	3	-1
301 - 400	6	2	1	3	91	2	-2
401 - 500	5	-	2	3	95	9	3
501 - 1499	12	3	3	6	413	17	5
1500 - 2499	2	1	-	1	164	1	พอดี
2500 ขึ้นไป	-	-	-	-	-	-	-
รวม	75	11	25	39	1,161	49	-16

ที่มา : กลุ่มบริหารงานบุคคล (วันที่ 10 มิถุนายน 2565)



ตาราง 23 ความขาดแคลนบุคลากรครูสังกัด สพป.สค. (เกณฑ์ ก.ค.ศ.) "สถานศึกษา ขยายโอกาสทางการศึกษา"

ขนาดสถานศึกษา (จำนวน นร.)	จำนวน สถานศึกษา ทั้งสิ้น	จำนวนสถานศึกษา			จำนวนครู		
		เกิน เกณฑ์	พอดี เกณฑ์	ขาด เกณฑ์	ปฏิบัติ การสอน	สนับสนุน การสอน	ขาด - เกิน +
1 - 40	-	-	-	-	-	-	-
41 - 60	-	-	-	-	-	-	-
61 - 120	1	1	-	-	14	-	+3
121 - 200	6	2	4	-	87	3	+2
201 - 300	4	2	2	-	59	3	+6
301 - 400	2	1	-	1	34	2	+4
401 - 500	4	2	2	-	85	4	+10
501 - 1,499	10	9	1	-	395	25	+52
1,500 - 2,499	-	-	-	-	-	-	-
2,500 ขึ้นไป	-	-	-	-	-	-	-
รวม	27	19	7	1	674	37	+77

ที่มา : กลุ่มบริหารงานบุคคล (วันที่ 10 มิถุนายน 2565)



ตาราง 24 ความขาดแคลนบุคลากรในสำนักงาน ตามกรอบอัตรากำลัง สพป.สค.

ที่	ประเภท	อัตรากำลัง						ขาดแคลน		หมายเหตุ อัตราไม่มีเงิน
		ตามกรอบ*			คนครอง**			คน	ร้อยละ	
		ทั่วไป	วิชา- การ	รวม	ทั่วไป	วิชา- การ	รวม			
1	ผอ./รอง ผอ.สพป.	-	4	4	-	4	4	-	-	-
2	กลุ่มอำนวยการ	2	5	7	1	6	7	-	-	-
3	กลุ่มนโยบายและแผน	1	6	7	-	4	4	3	42.86	2
4	กลุ่มส่งเสริมทางไกล เทคโนโลยีสารสนเทศและการ สื่อสาร	-	-	-	-	-	-	-	-	-
5	กลุ่มบริหารงานการเงิน สินทรัพย์	10***		10	1	5	6	4	40.00	1
6	กลุ่มบริหารงานบุคคล	2	11	13	-	8	8	5	38.46	4
7	กลุ่มพัฒนาครูและบุคลากร ทางการศึกษา	-	-	-	-	-	-	-	-	-
8	กลุ่มกฎหมายและคดี	-	-	-	-	-	-	-	-	-
9	กลุ่มนิเทศ ติดตาม และ ประเมินผลการจัดการศึกษา	2	-	2	-	-	-	2	100	2
10	กลุ่มส่งเสริมการจัดการศึกษา	2	5	7	1	5	6	1	14.29	1
11	หน่วยตรวจสอบภายใน	-	1	3	-	1	1	2	66.67	-
		2***								
รวม		9	32	53	3	33	36	17	32.08	10
		12***								

ที่มา : กลุ่มบริหารงานบุคคล ณ วันที่ 10 มิถุนายน 2565

หมายเหตุ

* กรอบ นับรวมไม่มีเงิน

** คนครอง รวมที่แขวน

*** กรอบ กำหนดทั่วไปหรือวิชาการ

กรอกข้อมูลตามคำสั่งสำนักงาน ศรจ.สมุทรสาคร ที่ 148/2561 ลงวันที่ 13 กันยายน 2561 ซึ่ง ก.ค.ศ.ได้ตรวจสอบและรับรองแล้ว เมื่อวันที่ 24 พฤษภาคม 2562 เนื่องจาก ก.ค.ศ.ยังมิได้กำหนดให้ กลุ่มส่งเสริมทางไกล เทคโนโลยีสารสนเทศและการสื่อสาร,กลุ่มพัฒนาครูและบุคลากรทางการศึกษา และกลุ่มกฎหมายและคดี มีจำนวนบุคลากรตามกรอบอัตรากำลังเท่าใด

กลุ่มนิเทศ ติดตามและประเมินผลการจัดการศึกษา

ตาราง 25 ผลการทดสอบทางการศึกษาระดับชาติด้านพื้นฐาน (O-NET) ชั้นประถมศึกษาปีที่ 6 ปีการศึกษา 2562 – 2564 ระดับเขตพื้นที่และระดับต่างๆ

หน่วยงาน/ระดับ	ภาษาไทย			คณิตศาสตร์			วิทยาศาสตร์			ภาษาอังกฤษ			เฉลี่ยรวม		
	2562	2563	2564	2562	2563	2564	2562	2563	2564	2562	2563	2564	2562	2563	2564
ประเทศ	49.07	56.20	50.38	32.90	29.99	36.83	32.90	29.99	34.31	34.42	43.55	39.22	37.99	42.13	40.19
สังกัด	47.95	54.96	49.54	31.60	28.59	35.85	34.30	37.64	35.85	30.86	38.87	35.46	36.18	40.02	38.63
ศึกษาธิการภาค	49.82	57.34	51.39	33.29	30.47	37.06	35.85	39.07	34.58	35.03	45.43	40.40	38.50	43.08	40.86
จังหวัด	50.64	54.96	55.20	34.20	28.59	39.36	36.56	37.64	36.22	34.20	28.59	43.57	39.11	40.02	43.59
เขตพื้นที่	50.47	58.6	54.99	33.64	30.37	38.62	36.04	39.45	35.58	32.61	44.29	40.18	38.19	43.18	42.34
เปรียบเทียบ ปท.-เขต			+4.61			+1.79			+1.27			+0.96			+2.15

ตาราง 26 ผลการทดสอบทางการศึกษาระดับชาติด้านพื้นฐาน (O-NET) ชั้นมัธยมศึกษาปีที่ 3 ปีการศึกษา 2562 – 2564 ระดับเขตพื้นที่และระดับต่างๆ

หน่วยงาน/ระดับ	ภาษาไทย			คณิตศาสตร์			วิทยาศาสตร์			ภาษาอังกฤษ			เฉลี่ยรวม		
	2562	2563	2564	2562	2563	2564	2562	2563	2564	2562	2563	2564	2562	2563	2564
ประเทศ	55.14	54.29	51.19	26.73	34.38	24.47	30.07	25.46	31.45	33.25	29.89	31.11	36.30	36.01	34.56
สังกัด	55.91	55.18	52.13	26.98	34.14	24.75	30.22	25.82	31.67	32.98	30.17	30.79	36.52	36.33	34.84
ศึกษาธิการภาค	55.06	54.64	52.61	25.81	25.81	24.74	30.12	30.12	31.69	35.19	35.19	31.78	36.44	36.44	35.21
จังหวัด	54.18	57.46	54.66	25.81	25.81	23.25	31.22	31.22	23.25	35.68	35.68	29.98	37.54	37.54	34.82
เขตพื้นที่	51.90	56.29	53.46	22.44	32.13	21.03	28.32	22.69	30.69	28.47	29.41	28.44	32.78	35.13	33.41
เปรียบเทียบ ปท.-เขต			+2.27			-3.44			-0.76			-2.67			-1.15

ตาราง 27 ผลการทดสอบทางการศึกษาระดับชาติด้านพื้นฐาน (O-NET) ชั้นมัธยมศึกษาปีที่ 6 ปีการศึกษา 2562 – 2564 ระดับเขตพื้นที่และระดับต่างๆ

หน่วยงาน/ ระดับ	ภาษาไทย			คณิตศาสตร์			วิทยาศาสตร์			ภาษาอังกฤษ			สังคมศึกษาฯ			เฉลี่ยรวม		
	2562	2563	2564	2562	2563	2564	2562	2563	2564	2562	2563	2564	2562	2563	2564	2562	2563	2564
ประเทศ	42.21	44.36	46.40	25.41	26.04	21.28	29.20	32.68	28.65	29.20	29.94	25.56	35.70	37.64	36.87	32.34	33.79	31.75
สังกัด	43.02	45.22	47.74	25.62	26.33	21.83	29.40	33.04	29.04	28.97	29.73	25.83	36.10	36.32	37.45	32.62	34.13	32.38
ศึกษาธิการภาค	43.02	44.72	47.87	26.03	26.33	22.87	29.29	32.76	29.47	29.44	30.27	27.27	35.84	35.87	37.78	32.64	33.99	33.05
จังหวัด	42.55	44.38	48.42	24.92	24.00	21.30	28.95	31.93	29.27	28.86	29.14	26.89	36.05	35.67	38.33	32.27	33.02	32.84
เขตพื้นที่	46.89	42.75	43.51	26.30	19.75	21.40	29.28	31.18	26.18	29.44	23.97	24.07	36.33	37.64	35.07	33.65	31.06	30.05
เปรียบเทียบระดับประเทศ-เขต		-2.89				+0.12			-2.77			-1.49			-1.80			-1.70

ตาราง 28 ผลการประเมินคุณภาพผู้เรียน (NT) ชั้นประถมศึกษาปีที่ 3 ปีการศึกษา 2562 – 2564

หน่วยงาน/ระดับ	คะแนนเฉลี่ยร้อยละ								
	ด้านภาษาไทย			ด้านคณิตศาสตร์			เฉลี่ยรวม		
	2562	2563	2564	2562	2563	2564	2562	2563	2564
ประเทศ	46.46	47.46	56.14	44.94	40.47	49.44	45.70	43.97	52.80
สังกัด	46.00	47.76	55.48	45.64	41.30	48.73	45.82	44.53	52.11
ศึกษาธิการภาค	48.22	48.03	57.22	46.76	40.82	50.11	47.49	44.42	53.67
จังหวัด	47.57	47.52	56.60	45.96	39.04	49.47	46.77	43.28	53.06
เขตพื้นที่	47.15	46.53	57.34	45.84	37.92	50.11	46.49	42.42	53.74
ประเทศ-เขต			+1.20			+0.67			+0.94

ตาราง 29 ผลการประเมินความสามารถด้านการอ่าน (RT) ชั้นประถมศึกษาปีที่ 1 ปีการศึกษา 2562 – 2564

หน่วยงาน/ระดับ	คะแนนเฉลี่ยร้อยละ								
	ด้านการอ่านออกเสียง			ด้านการอ่านรู้เรื่อง			เฉลี่ยรวม		
	2562	2563	2564	2562	2563	2564	2562	2563	2564
ประเทศ	68.50	74.14	69.95	72.81	71.86	72.79	70.66	73.02	71.38
สังกัด	67.49	74.13	69.04	72.51	72.23	72.30	70.00	73.20	70.67
ศึกษาธิการภาค	73.39	76.31	69.73	75.58	73.22	72.77	74.48	74.81	71.26
จังหวัด	73.60	75.31	70.84	76.27	72.32	74.52	74.93	73.84	72.71
เขตพื้นที่	72.28	74.51	69.01	75.12	72.53	73.99	73.70	73.55	71.52
ประเทศ-เขต			-0.94			+1.20			+0.14

ตาราง 30 ผลการคัดกรองความสามารถในการอ่านและการเขียน ระดับชั้นประถมศึกษาปีที่ 1 – 6 ปีการศึกษา 1/2565

ชั้น	จำนวนนักเรียน			การอ่าน					การเขียน														
	ทั้งหมด	บกพร่อง	ปกติ	ดีมาก	ดี	พอใช้	ปรับปรุง	รวม	ดีมาก	ดี	พอใช้	ปรับปรุง	รวม										
ป.1	4,632	78	4,554	3,509	629	249	167	4,554	3,194	815	334	211	4,554										
ป.2	จำนวนนักเรียน			การอ่านออกเสียง					ป.2 การอ่านรู้เรื่อง					ป.2 การอ่านเขียนคำ					ป.2 การอ่านเขียนเรื่อง				
	ทั้งหมด	บกพร่อง	ปกติ	ดีมาก	ดี	พอใช้	ปรับปรุง	รวม	ดีมาก	ดี	พอใช้	ปรับปรุง	รวม	ดีมาก	ดี	พอใช้	ปรับปรุง	รวม	ดีมาก	ดี	พอใช้	ปรับปรุง	รวม
	4,160	140	4,020	2,479	647	542	352	4,020	927	1,881	955	257	4,020	1,224	980	964	852	4,020	1,096	1,277	1,098	549	4,020
ป.3	จำนวนนักเรียน			ป.3 การอ่านออกเสียง					ป.3 การอ่านรู้เรื่อง					ป.3 การอ่านเขียนคำ					ป.3 การอ่านเขียนเรื่อง				
	ทั้งหมด	บกพร่อง	ปกติ	ดีมาก	ดี	พอใช้	ปรับปรุง	รวม	ดีมาก	ดี	พอใช้	ปรับปรุง	รวม	ดีมาก	ดี	พอใช้	ปรับปรุง	รวม	ดีมาก	ดี	พอใช้	ปรับปรุง	รวม
	4,176	236	3,940	2,740	645	338	210	3,940	857	1,953	929	201	3,940	1,680	1,012	798	450	3,940	1,514	1,422	723	281	3,940
ป.4	จำนวนนักเรียน			ป.3 การอ่านออกเสียง					ป.3 การอ่านรู้เรื่อง					ป.3 การอ่านเขียนคำ									
	ทั้งหมด	บกพร่อง	ปกติ	ดีมาก	ดี	พอใช้	ปรับปรุง	รวม	ดีมาก	ดี	พอใช้	ปรับปรุง	รวม	ดีมาก	ดี	พอใช้	ปรับปรุง	รวม					
	4,415	248	4,167	2,794	911	365	97	4,167	649	1,626	1,612	280	4,167	1,580	1,733	712	142	4,167					
ป.5	4,488	250	4,238	3,131	855	217	35	4,238	780	2,127	1,205	126	4,238	1,923	1,737	504	74	4,238					
ป.6	3,974	209	3,765	3,058	611	87	9	3,765	702	1,932	1,075	56	3,765	1,796	1,518	421	30	3,765					
รวม	12,877	707	12,170	8,983	2,377	669	141	12,170	2,131	5,685	3,892	462	12,170	5,299	4,988	1,637	246	12,170					
รวม/เฉลี่ย	25,845	1,161	24,684	22,009				24,684	17,443				24,684	15,223				23,895	5,309	1,821	830	7,960	
				89.16				70.66	63.71				66.69	22.88	10.43								

ตาราง 31 ผลการคัดกรองความสามารถในการอ่านและการเขียน ระดับชั้นมัธยมศึกษาปีที่ 1 – 6 ปีการศึกษา 1/2565

ระดับชั้น	จำนวนนักเรียน			(การอ่าน) นร.ที่ปกติจำแนกเป็น				(การเขียน) นร.ที่ปกติจำแนกเป็น				รวม 2 ตอน จำแนกเป็น			
	ทั้งหมด	บกพร่อง	ปกติ	ดีมาก	ดี	พอใช้	ปรับปรุง	ดีมาก	ดี	พอใช้	ปรับปรุง	ดีมาก	ดี	พอใช้	ปรับปรุง
ม.1	1,247	51	1,196	186	330	590	90	434	569	169	24	186	511	443	56
ม.2	1,259	51	1,208	197	343	567	101	530	521	148	9	344	615	148	101
ม.3	1,200	52	1,148	159	359	565	65	555	468	106	19	538	478	107	25
ม.4	42	0	42	9	13	20	0	16	24	2	0	16	24	2	0
ม.5	56	1	55	3	38	14	0	31	23	1	0	31	23	1	0
ม.6	40	0	40	1	19	20	0	21	19	0	0	21	19	0	0
รวมทั้งสิ้น	3,844	155	3,689	555	1,102	1,776	256	1,587	1,624	426	52	1,136	1,670	701	182
รวมดี-ดีมาก				1,657				3211				2806			
ร้อยละ				44.92				87.04				76.06			

ตาราง 32 ข้อมูลการประเมินผลสัมฤทธิ์ทางการเรียนของนักเรียน ชั้นประถมศึกษาปีที่ 1 – มัธยมศึกษาปีที่ 6 ปีการศึกษา 2564

ระดับชั้น	จำนวน/ร้อยละนักเรียนที่ได้ผลการเรียนระดับ 3 ขึ้นไป จำแนกตามกลุ่มสาระการเรียนรู้															
	ภาษาไทย		คณิตศาสตร์		วิทยาศาสตร์		สังคมศึกษาฯ		การงานอาชีพ		สุขศึกษาพลศึกษา		ศิลปะ		ภาษาต่างประเทศ	
	จำนวน	ร้อยละ	จำนวน	ร้อยละ	จำนวน	ร้อยละ	จำนวน	ร้อยละ	จำนวน	ร้อยละ	จำนวน	ร้อยละ	จำนวน	ร้อยละ	จำนวน	ร้อยละ
ป.1	3,377	78.50	3,389	78.78	3,499	81.33	3,643	84.68	3,318	77.13	3,857	89.66	3,902	90.70	3,943	91.66
ป.2	3,263	77.12	3,275	77.40	3,320	78.47	3,637	85.96	3,156	74.59	3,605	85.20	3,801	89.84	3,886	91.85
ป.3	3,477	78.45	3,345	75.47	3,223	72.72	3,763	84.91	3,177	71.68	3,922	88.49	3,991	90.05	3,947	89.06
ป.4	3,367	74.56	3,199	70.84	3,160	69.97	3,539	78.37	3,144	69.62	3,786	83.84	3,931	87.05	3,944	87.33
ป.5	2,922	72.11	2,702	66.68	2,708	66.83	3,172	78.28	2,566	63.33	3,477	85.81	3,471	85.66	3,523	86.94
ป.6	2,913	71.54	2,605	63.97	2,798	68.71	3,015	74.04	2,572	63.16	3,436	84.38	3,495	85.83	3,975	97.62
รวม/เฉลี่ย	19,319	75.45	18,515	72.31	18,708	73.06	20,769	81.11	17,933	70.04	22,083	86.24	22,591	88.23	23,218	90.68
ม.1	528	39.29	405	30.13	397	29.54	656	48.81	393	29.24	751	55.88	708	52.68	723	53.79
ม.2	509	40.75	416	33.31	461	36.91	715	57.25	393	31.47	729	58.37	691	55.32	746	59.73
ม.3	555	48.09	340	29.46	547	47.40	715	61.96	474	41.07	743	64.38	756	65.51	875	75.82
รวม/เฉลี่ย	1,592	42.49	1,161	30.98	1,405	37.50	2,086	55.67	1,260	33.63	2,223	59.33	2,155	57.51	2,344	62.56
ม.4	53	96.36	38	69.09	54	98.18	46	83.64	40	72.73	50	90.91	52	94.55	55	100.00
ม.5	39	95.12	25	60.98	34	82.93	33	80.49	28	68.29	40	97.56	40	97.56	41	100.00
ม.6	21	58.33	12	33.33	36	100.00	24	66.67	16	44.44	31	86.11	36	100.00	35	97.22
รวม/เฉลี่ย	113	85.61	75	56.82	124	93.94	103	78.03	84	63.64	121	91.67	128	96.97	131	99.24
รวมทั้งสิ้น	21,024	71.31	19,751	66.99	20,237	68.64	22,958	77.87	19,277	65.38	24,427	82.85	24,874	84.36	25,693	87.14

ตาราง 33 ผลการประเมินสมรรถนะสำคัญของผู้เรียนระดับชั้นประถมศึกษาปีที่ 1 - มัธยมศึกษาปีที่ 6 ปีการศึกษา 2564

ระดับชั้น	จำนวนนักเรียนที่รับการประเมิน	จำนวนและร้อยละนักเรียนจำแนกตามระดับคุณภาพ																		
		ความสามารถในการสื่อสาร			ความสามารถในการคิด			ความสามารถในการแก้ปัญหา			ความสามารถในการใช้ทักษะชีวิต			ความสามารถในการใช้เทคโนโลยี			สรุปรวม 5 สมรรถนะ			
		ดีมาก	ดี	ปรับปรุง	ดีมาก	ดี	ปรับปรุง	ดีมาก	ดี	ปรับปรุง	ดีมาก	ดี	ปรับปรุง	ดีมาก	ดี	ปรับปรุง	ดีเยี่ยม	ดี	พอใช้	ปรับปรุง
ป.1	4,356	3,269	912	113	3,097	1,022	150	3,134	981	162	3,389	761	106	3,351	825	110	3,097	1,097	110	52
ป.2	4,295	3,376	834	69	3,281	891	89	3,299	871	71	3,452	772	31	3,453	772	45	3,281	943	31	40
ป.3	4,404	3,674	748	33	3,529	884	41	3,455	966	34	3,797	639	29	3,667	787	45	3,455	904	29	16
ป.4	4,530	3,810	663	40	3,639	824	49	3,607	838	42	3,934	542	40	3,836	639	44	3,607	874	40	9
ป.5	4,082	3,374	639	46	3,204	789	58	3,321	686	50	3,527	507	42	3,476	535	47	3,204	828	42	8
ป.6	4,122	3,397	707	24	3,265	823	34	3,239	860	78	3,465	605	21	3,391	722	21	3,239	805	21	57
รวมประถม	25,789	2,090	4,503	325	2,001	5,233	421	2,005	5,202	437	2,156	3,826	269	21,174	4,280	312	1,988	5,451	273	182
เฉลี่ยประถม		81.04	17.46	1.26	77.61	20.29	1.63	77.77	20.17	1.69	83.62	14.84	1.04	82.10	16.60	7.29	77.10	27.42	1.06	0.71
ม.1	1,311	1,034	264	13	930	371	10	966	335	10	1,078	232	10	1,048	353	10	930	368	10	3
ม.2	1,235	981	242	12	982	243	10	986	239	10	1,050	175	10	1,007	221	10	981	242	10	2
ม.3	1,195	961	227	7	945	243	8	944	244	8	993	195	7	1,016	231	7	944	243	7	1
รวม ม.ต้น	3,741	2,976	733	32	2,857	857	28	2,896	818	28	3,121	602	27	3,071	805	27	2,855	853	27	6
เฉลี่ย ม.ต้น		79.55	19.59	0.86	76.37	22.91	0.75	77.41	19.05	0.75	83.43	16.09	0.72	82.09	21.52	0.72	76.32	22.80	0.72	0.16
ม.4	55	55	0	0	55	0	0	55	0	0	55	0	0	55	0	0	55	0	0	0
ม.5	31	31	0	0	31	0	0	31	0	0	31	0	0	31	0	0	31	0	0	0
ม.6	36	36	0	0	36	0	0	36	0	0	36	0	0	36	0	0	36	0	0	0
รวม ม.ปลาย	122	122	0	0	122	0	0	122	0	0	122	0	0	122	0	0	122	0	0	0
เฉลี่ย ม.ปลาย		100	0	0	100	0	0	100	0	0	100	0	0	100	0	0	100	0	0	0
รวมทั้งหมด	29,652	2,399	5,236	357	2,299	6,090	449	2,307	6,020	465	2,480	4,428	296	2,436	5,085	339	2,286	6,304	300	188
เฉลี่ยทั้งหมด		80.93	17.66	1.20	77.55	20.54	1.51	77.81	20.30	1.57	83.66	14.93	6.68	82.18	20.87	1.14	77.09	21.26	1.01	62.67

ตาราง 34 ผลการประเมินคุณลักษณะอันพึงประสงค์ ระดับชั้นประถมศึกษาปีที่ 1 - มัธยมศึกษาปีที่ 6 ปีการศึกษา 2564

ระดับชั้น	จำนวน นักเรียนที่รับ การประเมิน	จำนวน/ร้อยละนักเรียน จำแนกตามระดับคุณภาพ									
		ดีเยี่ยม		ดี		ผ่าน		ไม่ผ่าน		ระดับดีขึ้นไป	
		จำนวน	ร้อยละ	จำนวน	ร้อยละ	จำนวน	ร้อยละ	จำนวน	ร้อยละ	จำนวน	ร้อยละ
ป.1	4,235	3,339	78.84	836	19.74	60	1.42	0	0.00	4,175	98.58
ป.2	4,200	3,168	75.43	982	23.38	50	1.19	0	0.00	4,150	98.81
ป.3	4,392	3,577	81.44	742	16.89	73	1.66	0	0.00	4,319	98.34
ป.4	4,502	3,719	82.61	744	16.53	39	0.87	0	0.00	4,463	99.13
ป.5	4,016	3,330	82.92	638	15.89	48	1.20	0	0.00	3,968	98.8
ป.6	4,066	3,302	81.21	714	17.56	50	1.23	0	0.00	4,016	98.77
รวม/เฉลี่ย	25,411	20,435	80.42	4,656	18.32	320	1.26	0	0.00	25,091	98.74
ม.1	1,286	848	65.94	402	31.26	36	2.80	0	0.00	1,250	97.2
ม.2	1,203	791	65.75	369	30.67	43	3.57	0	0.00	1,160	96.43
ม.3	1,173	739	63.00	389	33.16	45	3.84	0	0.00	1,128	96.16
รวม/เฉลี่ย	3,662	2,378	64.94	1,160	31.68	124	3.39	0	0.00	3,538	96.61
ม.4	55	47	85.45	8	14.55	0	0.00	0	0.00	55	100
ม.5	41	41	100.00	0	0.00	0	0.00	0	0.00	41	100
ม.6	36	28	77.78	8	22.22	0	0.00	0	0.00	36	100
รวม/เฉลี่ย	132	116	87.88	16	12.12	0	0.00	0	0.00	132	100
รวมทั้งสิ้น	29,205	22,929	78.51	5,832	19.97	444	1.52	0	0.00	28,761	98.53



ตาราง 35 ผลการประเมินพัฒนาการระดับปฐมวัย ปีการศึกษา 2564

พัฒนาการ	จำนวนนักเรียน ที่รับการประเมิน	จำนวน/ร้อยละนักเรียน จำแนกตามระดับคุณภาพ					
		ระดับคุณภาพ 1		ระดับคุณภาพ 2		ระดับคุณภาพ 3	
		จำนวน	ร้อยละ	จำนวน	ร้อยละ	จำนวน	ร้อยละ
ด้านร่างกาย	3,372	-	-	-	-	3,372	100
ด้านอารมณ์	3,372	-	-	-	-	3,372	100
ด้านสังคม	3,372	-	-	-	-	3,372	100
ด้านสติปัญญา	3,372	-	-	28	0.84	3,344	99.16

ตาราง 36 ผลการประเมินคุณภาพภายในสถานศึกษา ระดับการศึกษาปฐมวัย ปีการศึกษา 2564

มาตรฐาน	จำนวน/ร้อยละสถานศึกษาจำแนกตามระดับคุณภาพ										รวม/ ร.
	กำลังพัฒนา		ปานกลาง		ดี		ดีเลิศ		ยอดเยี่ยม		
	จำนวน	ร้อยละ	จำนวน	ร้อยละ	จำนวน	ร้อยละ	จำนวน	ร้อยละ	จำนวน	ร้อยละ	
มาตรฐานที่ 1	-	-	-	-	13	12.75	32	31.37	57	55.88	102
มาตรฐานที่ 2	-	-	-	-	11	10.78	43	42.16	48	47.06	102
มาตรฐานที่ 3	-	-	-	-	11	10.78	46	45.10	45	44.12	102

ตาราง 37 ผลการประเมินคุณภาพภายในของสถานศึกษาระดับการศึกษาขั้นพื้นฐาน ปีการศึกษา 2564

มาตรฐาน	จำนวน/ร้อยละสถานศึกษาจำแนกตามระดับคุณภาพ										รวม/ ร.
	กำลังพัฒนา		ปานกลาง		ดี		ดีเลิศ		ยอดเยี่ยม		
	จำนวน	ร้อยละ	จำนวน	ร้อยละ	จำนวน	ร้อยละ	จำนวน	ร้อยละ	จำนวน	ร้อยละ	
มาตรฐานที่ 1	-	-	-	-	18	17.65	49	48.04	35	34.31	102
มาตรฐานที่ 2	-	-	-	-	10	9.80	47	46.08	45	44.12	102
มาตรฐานที่ 3	-	-	-	-	13	12.75	51	50.00	38	37.25	102



ตาราง 38 ผลการประเมินคุณภาพภายนอกรอบ 4 ระดับการศึกษาปฐมวัย ปีการศึกษา 2564

มาตรฐาน	จำนวน/ร้อยละสถานศึกษาจำแนกตามระดับคุณภาพ										รวม/ รร.
	ปรับปรุง		พอใช้		ดี		ดีมาก		ดีเยี่ยม		
	จำนวน	ร้อยละ	จำนวน	ร้อยละ	จำนวน	ร้อยละ	จำนวน	ร้อยละ	จำนวน	ร้อยละ	
มาตรฐานที่ 1	1	0.99	2	1.98	97	96.04	-	-	1	0.99	101
มาตรฐานที่ 2	-	-	0	0.00	100	99.01	-	-	1	0.99	101
มาตรฐานที่ 3	-	-	1	0.99	99	98.02	-	-	1	0.99	101

ตาราง 39 ผลการประเมินคุณภาพภายนอกรอบ 4 ระดับการศึกษาขั้นพื้นฐาน ปีการศึกษา 2564

มาตรฐาน	จำนวน/ร้อยละสถานศึกษาจำแนกตามระดับคุณภาพ										รวม/ รร.
	ปรับปรุง		พอใช้		ดี		ดีมาก		ดีเยี่ยม		
	จำนวน	ร้อยละ	จำนวน	ร้อยละ	จำนวน	ร้อยละ	จำนวน	ร้อยละ	จำนวน	ร้อยละ	
มาตรฐานที่ 1	-	-	2	1.98	98	97.03	-	-	1	0.99	101
มาตรฐานที่ 2	-	-	0	0.00	100	99.01	-	-	1	0.99	101
มาตรฐานที่ 3	-	-	3	2.97	97	96.04	-	-	1	0.99	102

หมายเหตุ โรงเรียนบ้านคลองสำโรง ยังไม่ได้รับการประเมินรอบ 4



กลุ่มอำนาจการ

ตาราง 40 ผลการประเมินคำรับรองการปฏิบัติราชการ KRS ระหว่างปี พ.ศ. 2562 – 2564

ปีงบประมาณ	ระดับผล การประเมิน	ผลการประเมิน								
		ประเมิน ผู้บริหาร	1	2	3	4	5	คะแนน	ร้อยละ	อันดับ ที่ได้
2562	คุณภาพ	4.58995	4.83997	-	-	-	-	4.62745	92.55	47
2563	มาตรฐานชั้น สูง	-	-	-	-	-	-	4.42916	88.58	80
2564	คุณภาพ	-	-	-	-	-	-	4.55095	91.02	ไม่จัดลำดับ

หมายเหตุ ปีงบประมาณ พ.ศ. 2565 ยังไม่ประกาศผล

ตาราง 41 ผลการประเมินการบริหารจัดการตามมาตรฐานสำนักงานเขต ระหว่างปี พ.ศ. 2562 – 2564

ประจำปีงบประมาณ	คำอธิบายคุณภาพ	คะแนนที่ได้รับ
2562	ดีมาก	87.67
2563	ดีมาก	-
2564	ดีมาก	-

หมายเหตุ ปีงบประมาณ พ.ศ. 2565 ยังไม่ประกาศผล

ตาราง 42 ผลการประเมินการบริหารจัดการตามมาตรฐานสำนักงานเขต

ประจำปีงบประมาณ พ.ศ. 2562 เป็นรายตัวชี้วัด

มาตรฐาน/ตัวบ่งชี้/ประเด็นการพิจารณา	ระดับ คุณภาพ	คะแนนที่ ได้รับ	คำอธิบายระดับ คุณภาพ
มาตรฐานที่ 1 การบริหารจัดการองค์การสู่ความเป็นเลิศ			
ตัวบ่งชี้ที่ 1 การบริหารจัดการที่ดี	5	48	ดีเยี่ยม
ประเด็นการพิจารณาที่ 1 ภาวะผู้นำของผู้บริหารในการนำองค์การไปสู่เป้าหมาย	5	12.5	ดีเยี่ยม
ประเด็นการพิจารณาที่ 2 การใช้ข้อมูลสารสนเทศในการบริหารและการจัดการศึกษาเพื่อพัฒนาคุณภาพของสำนักงานเขตพื้นที่การศึกษา	5	10	ดีเยี่ยม
ประเด็นการพิจารณาที่ 3 การใช้แผนเป็นเครื่องมือในการบริหารและการจัดการศึกษา	5	10	ดีเยี่ยม
ประเด็นการพิจารณาที่ 4 การสร้างหรือประยุกต์ใช้นวัตกรรม เทคโนโลยี รูปแบบในการบริหารและการจัดการศึกษา	5	7.5	ดีเยี่ยม



ตาราง 42 ผลการประเมินการบริหารจัดการตามมาตรฐานสำนักงานเขต
ประจำปีงบประมาณ พ.ศ. 2562 เป็นรายตัวชี้วัด (ต่อ)

มาตรฐาน/ตัวบ่งชี้/ประเด็นการพิจารณา	ระดับ คุณภาพ	คะแนนที่ ได้รับ	คำอธิบายระดับ คุณภาพ
ประเด็นการพิจารณาที่ 5 การสื่อสาร การประชาสัมพันธ์ภายในและภายนอกสำนักงานเขตพื้นที่การศึกษา	4	4	ดีมาก
ประเด็นการพิจารณาที่ 6 การนำผลการดำเนินงานมาพัฒนาการบริหารและการจัดการศึกษา	4	4	ดีมาก
ตัวบ่งชี้ที่ 2 การพัฒนาสู่องค์กรแห่งการเรียนรู้	4	10	ดีมาก
ประเด็นการพิจารณาที่ 2 การส่งเสริมให้เกิดการจัดการความรู้ (Knowledge Management : KM) และการสร้างชุมชนการเรียนรู้ทางวิชาชีพ (Professional Learning Community : PLC) และการนำองค์ความรู้มาพัฒนาตนเอง พัฒนางานและพัฒนาองค์กร โดยใช้กระบวนการวิจัย	4	10	ดีมาก
ตัวบ่งชี้ที่ 3 การกระจายอำนาจและการส่งเสริมการมีส่วนร่วมในการบริหารและจัดการศึกษา	5	7.5	ดีเยี่ยม
ประเด็นการพิจารณาที่ 3 การส่งเสริม สนับสนุน การมีส่วนร่วมในการจัดการศึกษาขั้นพื้นฐาน ของบุคคล ครอบครัว เอกชน องค์กรชุมชน องค์กรเอกชน องค์กรปกครองส่วนท้องถิ่น องค์กรวิชาชีพ สถาบันศาสนา สถานประกอบการ และสถาบันสังคมอื่น	5	7.5	ดีเยี่ยม
สรุปภาพรวมมาตรฐานที่ 1	5	65.5	ดีเยี่ยม
มาตรฐานที่ 2 การบริหารและการจัดการศึกษาที่มีประสิทธิภาพ			
ตัวบ่งชี้ที่ 1 การบริหารงานด้านวิชาการ	5	12.5	ดีเยี่ยม
ประเด็นการพิจารณาที่ 6 พัฒนา ส่งเสริม สนับสนุน กำกับ ดูแล ติดตาม และตรวจสอบคุณภาพการศึกษา ตามระบบการประกันคุณภาพการศึกษา	5	12.5	ดีเยี่ยม
ตัวบ่งชี้ที่ 2 การบริหารงานด้านงบประมาณ	3	3	ดี
ประเด็นการพิจารณาที่ 1 การวางแผนการใช้งบประมาณอย่างเป็นระบบ สอดคล้องกับนโยบาย ปัญหาและความต้องการ	3	3	ดี
ตัวบ่งชี้ที่ 3 การบริหารงานด้านการบริหารงานบุคคล	3	6	ดี
ประเด็นการพิจารณาที่ 3 การพัฒนาส่งเสริม ยกย่องเชิดชูเกียรติครูและบุคลากรทางการศึกษา ส่งเสริมความเป็นมืออาชีพสอดคล้องกับปัญหาความต้องการจำเป็นและส่งเสริมความก้าวหน้าในวิชาชีพของครูและบุคลากรทางการศึกษา	3	6	ดี



ตาราง 42 ผลการประเมินการบริหารจัดการตามมาตรฐานสำนักงานเขต
ประจำปีงบประมาณ พ.ศ. 2562 เป็นรายตัวชี้วัด (ต่อ)

มาตรฐาน/ตัวบ่งชี้/ประเด็นการพิจารณา	ระดับ คุณภาพ	คะแนนที่ ได้รับ	คำอธิบายระดับ คุณภาพ
ตัวบ่งชี้ที่ 4 การบริหารงานด้านการบริหารทั่วไป	4	6	ดีมาก
ประเด็นการพิจารณาที่ 1 การพัฒนาระบบและเครือข่ายข้อมูลสารสนเทศ	4	6	ดีมาก
ตัวบ่งชี้ที่ 5 การติดตาม ตรวจสอบ ประเมินผล และนิเทศการจัดการศึกษา ที่มีประสิทธิภาพ	4	12	ดีมาก
สรุปภาพรวมมาตรฐานที่ 2	4	39.5	ดีมาก
มาตรฐานที่ 3 ผลการบริหารและการจัดการศึกษาของสำนักงานเขต พื้นที่การศึกษา			
ตัวบ่งชี้ที่ 1 สำนักงานเขตพื้นที่การศึกษามีผลงานที่แสดงความสำเร็จและ เป็นแบบอย่างได้	2	6	พอใช้
ตัวบ่งชี้ที่ 2 สถานศึกษาที่มีคุณภาพตามมาตรฐานการศึกษาปฐมวัยและ การศึกษาขั้นพื้นฐานเพื่อการประกันคุณภาพการศึกษา	5	25	ดีเยี่ยม
2.1 ระดับปฐมวัย	5	7.5	ดีเยี่ยม
2.2 ระดับการศึกษาขั้นพื้นฐาน	5	17.5	ดีเยี่ยม
ตัวบ่งชี้ที่ 3 ผู้เรียนระดับปฐมวัยและระดับการศึกษาขั้นพื้นฐานมีคุณภาพ ตามหลักสูตร	5	20	ดีเยี่ยม
ประเด็นการพิจารณาที่ 2 ผลการทดสอบความสามารถพื้นฐานของผู้เรียน ระดับชาติ (National Test : NT)	5	10	ดีเยี่ยม
ประเด็นการพิจารณาที่ 4 ผลการประเมินคุณลักษณะอันพึงประสงค์ ตาม หลักสูตรแกนกลางทางการศึกษา พ.ศ. 2551			
4.1 ระดับชั้นประถมศึกษาปีที่ 6	5	5	ดีเยี่ยม
4.2 ระดับชั้นมัธยมศึกษาปีที่ 3	5	5	ดีเยี่ยม
4.3 ระดับชั้นมัธยมศึกษาปีที่ 6	-	-	-
ตัวบ่งชี้ที่ 4 ประชากรวัยเรียนได้รับสิทธิและโอกาสทางการศึกษาขั้นพื้นฐาน เท่าเทียมกันศึกษาต่อในระดับที่สูงขึ้น หรือมีความรู้ทักษะพื้นฐานในการ ประกอบอาชีพ	3	6.25	ดี
ประเด็นการพิจารณาที่ 4 ผู้เรียนระดับการศึกษาขั้นพื้นฐานที่มีความ ต้องการพิเศษได้รับการดูแลช่วยเหลือและส่งเสริมให้ได้รับการศึกษาเต็มตาม ศักยภาพ	1	0.75	ปรับปรุง
4.1 เด็กพิการเรียนรวม			
4.2 เด็กด้อยโอกาส	4	3	ดีมาก
4.3 เด็กที่มีความสามารถพิเศษ	5	2.5	ดีเยี่ยม



ตาราง 42 ผลการประเมินการบริหารจัดการตามมาตรฐานสำนักงานเขต
ประจำปีงบประมาณ พ.ศ. 2562 เป็นรายตัวชี้วัด (ต่อ)

มาตรฐาน/ตัวบ่งชี้/ประเด็นการพิจารณา	ระดับ คุณภาพ	คะแนนที่ ได้รับ	คำอธิบายระดับ คุณภาพ
ตัวบ่งชี้ที่ 5 ข้าราชการครูและบุคลากรทางการศึกษา พนักงานราชการ ลูกจ้างในสำนักงานเขตพื้นที่การศึกษาและสถานศึกษามีผลงานเชิงประจักษ์ ตามเกณฑ์ ได้รับการยกย่องเชิดชูเกียรติ	5	15	ดีเยี่ยม
ตัวบ่งชี้ที่ 6 ผู้รับบริการและผู้มีส่วนได้ส่วนเสีย มีความพึงพอใจในการ บริหาร และการจัดการศึกษา รวมทั้งการให้บริการ	5	20	ดีเยี่ยม
สรุปภาพรวมมาตรฐานที่ 3	5	92.25	ดีเยี่ยม
คะแนนรวมของภาพรวม (3 มาตรฐาน)	5	197.25	ดีเยี่ยม

ตาราง 43 ผลการประเมินการบริหารจัดการตามมาตรฐานสำนักงานเขต
ประจำปีงบประมาณ พ.ศ. 2563 เป็นรายตัวชี้วัด

มาตรฐาน/ตัวบ่งชี้/ประเด็นการพิจารณา	ระดับคุณภาพ	คำอธิบายระดับ คุณภาพ
มาตรฐานที่ 1 การบริหารจัดการองค์การสู่ความเป็นเลิศ		
ตัวบ่งชี้ที่ 1 การบริหารจัดการที่ดี	4	ดีมาก
ประเด็นการพิจารณาที่ 1 ภาวะผู้นำของผู้บริหารในการนำองค์การไปสู่เป้าหมาย	4	ดีมาก
ประเด็นการพิจารณาที่ 2 การใช้ข้อมูลสารสนเทศในการบริหารและการจัดการศึกษาเพื่อ พัฒนาคุณภาพของสำนักงานเขตพื้นที่การศึกษา	4	ดีมาก
ประเด็นการพิจารณาที่ 3 การใช้เป็นเป็นเครื่องมือในการบริหารและการจัดการศึกษา	3	ดี
ประเด็นการพิจารณาที่ 4 การสร้างหรือประยุกต์ใช้นวัตกรรม เทคโนโลยี รูปแบบในการ บริหารและการจัดการศึกษา	5	ดีเยี่ยม
ประเด็นการพิจารณาที่ 5 การสื่อสาร การประชาสัมพันธ์ภายในและภายนอกสำนักงานเขต พื้นที่การศึกษา	5	ดีเยี่ยม
ประเด็นการพิจารณาที่ 6 การนำผลการดำเนินงานมาพัฒนาการบริหารและการจัด การศึกษา	2	พอใช้
ตัวบ่งชี้ที่ 2 การพัฒนาสู่องค์การแห่งการเรียนรู้	3	ดี
ประเด็นการพิจารณาที่ 2 การส่งเสริมให้เกิดการจัดการความรู้ (Knowledge Management : KM) และการสร้างชุมชนการเรียนรู้ทางวิชาชีพ (Professional Learning Community : PLC) และ นำองค์ความรู้มาพัฒนาตนเอง พัฒนางานและพัฒนาองค์การ โดยใช้กระบวนการวิจัย	3	ดี



ตาราง 43 ผลการประเมินการบริหารจัดการตามมาตรฐานสำนักงานเขต

ประจำปีงบประมาณ พ.ศ. 2563 เป็นรายตัวชี้วัด (ต่อ)

มาตรฐาน/ตัวบ่งชี้/ประเด็นการพิจารณา	ระดับคุณภาพ	คำอธิบายระดับคุณภาพ
ตัวบ่งชี้ที่ 3 การกระจายอำนาจและการส่งเสริมการมีส่วนร่วมในการบริหารและการจัดการศึกษา	4	ดีมาก
ประเด็นการพิจารณาที่ 3 การส่งเสริม สนับสนุน การมีส่วนร่วมในการจัดการศึกษาขั้นพื้นฐานของบุคคล ครอบครัว เอกชน องค์กรชุมชน องค์กร เอกชน องค์กรปกครองส่วนท้องถิ่น องค์กรวิชาชีพ สถาบันศาสนา สถานประกอบการและสถาบันสังคมอื่น	4	ดีมาก
สรุปภาพรวมมาตรฐานที่ 1	4	ดีมาก
มาตรฐานที่ 2 การบริหารและการจัดการศึกษาที่มีประสิทธิภาพ		
ตัวบ่งชี้ที่ 1 การบริหารงานด้านวิชาการ	3	ดี
ประเด็นการพิจารณาที่ 6 พัฒนา ส่งเสริม สนับสนุน กำกับ ดูแล ติดตามและตรวจสอบคุณภาพการศึกษา ตามระบบการประกันคุณภาพการศึกษา	3	ดี
ตัวบ่งชี้ที่ 2 การบริหารงานด้านงบประมาณ	5	ดีเยี่ยม
ประเด็นการพิจารณาที่ 1 การวางแผนการใช้งบประมาณอย่างเป็นระบบ สอดคล้องกับนโยบาย ปัญหาและความต้องการ	5	ดีเยี่ยม
ตัวบ่งชี้ที่ 3 การบริหารงานด้านการบริหารงานบุคคล	4	ดีมาก
ประเด็นการพิจารณาที่ 3 การพัฒนาส่งเสริม ยกย่องเชิดชูเกียรติครูและบุคลากรทางการศึกษา ส่งความเป็นมืออาชีพสอดคล้องกับปัญหาความต้องการจำเป็นและส่งเสริมความก้าวหน้าในวิชาชีพของครูและบุคลากรทางการศึกษา	4	ดีมาก
ตัวบ่งชี้ที่ 4 การบริหารงานด้านการบริหารทั่วไป	4	ดีมาก
ประเด็นการพิจารณาที่ 1 การพัฒนาระบบและเครือข่ายข้อมูลสารสนเทศ	4	ดีมาก
ตัวบ่งชี้ที่ 5 การติดตาม ตรวจสอบ ประเมินผล และนิเทศการจัดการศึกษาที่มีประสิทธิภาพ	3	ดี
สรุปภาพรวมมาตรฐานที่ 2	4	ดีมาก
มาตรฐานที่ 3 ผลการบริหารและจัดการการศึกษาของสำนักงานเขตพื้นที่การศึกษา		
ตัวบ่งชี้ที่ 1 สำนักงานเขตพื้นที่การศึกษามีผลงานที่แสดงความสำเร็จและเป็นแบบอย่างได้	4	ดีมาก
ตัวบ่งชี้ที่ 2 สถานศึกษามีคุณภาพตามมาตรฐานการศึกษาปฐมวัยและการศึกษาขั้นพื้นฐานเพื่อการประกันคุณภาพการศึกษา	5	ดีเยี่ยม
2.1 ระดับปฐมวัย	5	ดีเยี่ยม
2.1 ระดับการศึกษาขั้นพื้นฐาน	5	ดีเยี่ยม



ตาราง 43 ผลการประเมินการบริหารจัดการตามมาตรฐานสำนักงานเขต
ประจำปีงบประมาณ พ.ศ. 2563 เป็นรายตัวชี้วัด (ต่อ)

มาตรฐาน/ตัวบ่งชี้/ประเด็นการพิจารณา	ระดับคุณภาพ	คำอธิบายระดับคุณภาพ
ตัวบ่งชี้ที่ 3 ผู้เรียนระดับปฐมวัยและระดับการศึกษาขั้นพื้นฐานมีคุณภาพตามหลักสูตร	5	ดีเยี่ยม
ประเด็นการพิจารณาที่ 2 ผลการทดสอบความสามารถพื้นฐานของผู้เรียนระดับชาติ (National Test : NT)	5	ดีเยี่ยม
ประเด็นการพิจารณาที่ 4 ผลการประเมินคุณลักษณะอันพึงประสงค์ ตามหลักสูตรแกนกลางทางการศึกษา พ.ศ. 2551		
4.1 ระดับชั้นประถมศึกษาปีที่ 6	5	ดีเยี่ยม
4.2 ระดับชั้นมัธยมศึกษาปีที่ 3	5	ดีเยี่ยม
4.3 ระดับชั้นมัธยมศึกษาปีที่ 6	-	-
ตัวบ่งชี้ที่ 4 ประชากรวัยเรียนได้รับสิทธิและโอกาสทางการศึกษาขั้นพื้นฐานเท่าเทียมกัน ศึกษาต่อในระดับที่สูงขึ้น หรือมีความรู้ทักษะพื้นฐานในการประกอบอาชีพ	5	ดีเยี่ยม
ประเด็นการพิจารณาที่ 4 ผู้เรียนระดับการศึกษาขั้นพื้นฐานที่มีความต้องการพิเศษได้รับการดูแลช่วยเหลือและส่งเสริมให้ได้รับการศึกษาเต็มศักยภาพ	4	ดีมาก
4.1 เด็กพิการเรียนรวม		
4.2 เด็กด้อยโอกาส	5	ดีเยี่ยม
4.3 เด็กที่มีความสามารถพิเศษ	5	ดีเยี่ยม
ตัวบ่งชี้ที่ 5 ข้าราชการครูและบุคลากรทางการศึกษา พนักงานราชการ ลูกจ้างในสำนักงานเขตพื้นที่การศึกษาและสถานศึกษามีผลงานเชิงประจักษ์ตามเกณฑ์ ได้รับการยกย่องเชิดชูเกียรติ	5	ดีเยี่ยม
ตัวบ่งชี้ที่ 6 ผู้รับบริการและผู้มีส่วนได้ส่วนเสีย มีความพึงพอใจในการบริหาร และการจัดการศึกษารวมทั้งการให้บริการ	5	ดีเยี่ยม
สรุปภาพรวมมาตรฐานที่ 3	5	ดีเยี่ยม
คะแนนรวมของภาพรวม (3 มาตรฐาน)	4	ดีมาก



ตาราง 44 ผลการประเมินการบริหารจัดการตามมาตรฐานสำนักงานเขต
ประจำปีงบประมาณ พ.ศ. 2564 เป็นรายตัวชี้วัด

มาตรฐาน/ตัวบ่งชี้/ประเด็นการพิจารณา	ระดับ คุณภาพ	คำอธิบายระดับคุณภาพ
มาตรฐานที่ 1 การบริหารจัดการองค์การสู่ความเป็นเลิศ (ใช้ผลการประเมินการเป็นระบบราชการ 4.0 ของ กพร. สพร.)		
มาตรฐานที่ 2 การบริหารและการจัดการศึกษาที่มีประสิทธิภาพ (ใช้ผลการประเมินการเป็นระบบราชการ 4.0 ของ กพร. สพร.)		
มาตรฐานที่ 3 สัมฤทธิ์ผลการบริหารและการจัดการศึกษา		
ตัวบ่งชี้ที่ 1 สำนักงานเขตพื้นที่การศึกษามีผลงานที่แสดงความสำเร็จและเป็นแบบอย่างได้	พอใช้	กระบวนการส่งเสริมสนับสนุนการพัฒนางานขาดความชัดเจน ไม่สะท้อนสภาพปัญหาขององค์กร ไม่ครอบคลุมงาน และผลงานส่วนมากเป็นงานประจำ ดังนั้นควรส่งเสริมสนับสนุนให้ทุกกลุ่ม/หน่วยเห็นความสำคัญในการพัฒนางานอย่างสม่ำเสมอ หารูปแบบหรือวิธีการทำงานในการเพิ่มประสิทธิภาพในการบริหารจัดการทั้งภายในสำนักงานเขตพื้นที่การศึกษาและสถานศึกษาที่สอดคล้องและเหมาะสม
ตัวบ่งชี้ที่ 2 สถานศึกษามีคุณภาพตามมาตรฐานการศึกษาปฐมวัยและการศึกษาขั้นพื้นฐาน เพื่อการประกันคุณภาพการศึกษา	ดีเยี่ยม	สำนักงานเขตพื้นที่การศึกษามีแนวทางการส่งเสริม สนับสนุน กำกับ ติดตามได้ครอบคลุมสถานศึกษาทุกขนาด และสะท้อนสภาพปัญหาพร้อมทั้งมีโครงการ กิจกรรม กระบวนการดำเนินงานที่พัฒนางานประกันคุณภาพการศึกษาของสถานศึกษาในสังกัด เป็นไปอย่างชัดเจน มีการสร้างความตระหนักให้กับผู้บริหาร สถานศึกษา ครูและบุคลากรที่เกี่ยวข้อง ทั้งนี้ ควรบริหารจัดการโดยใช้พื้นที่เป็นฐาน และขับเคลื่อนด้วยนวัตกรรมอย่างต่อเนื่อง
ตัวบ่งชี้ที่ 3 ผู้เรียนระดับปฐมวัยและระดับการศึกษาขั้นพื้นฐานมีคุณภาพตามหลักสูตรประกอบด้วย 1) ผลการประเมินพัฒนาการของเด็กปฐมวัย 2) ผลการทดสอบความสามารถพื้นฐานของนักเรียนระดับชาติ (Nation Test : NT) 3) ผลการทดสอบทางการศึกษาระดับชาตินิยมขั้นพื้นฐาน (O-NET) 4) ผลการประเมินคุณลักษณะอันพึงประสงค์ 5) ผลการประเมินความสามารถในการอ่าน การคิดวิเคราะห์ และการเขียน	ดีมาก	สำนักงานเขตพื้นที่การศึกษามีกระบวนการส่งเสริมสนับสนุนการพัฒนาผู้เรียนอย่างเป็นระบบ ชัดเจน ครอบคลุมทุกช่วงวัย สอดคล้องกับสภาพปัญหา โดยจัดให้มีโครงการ กิจกรรม การพัฒนาคุณภาพผู้เรียน ครอบคลุมทุกด้าน เพื่อให้ผู้เรียนมีความสามารถในการอ่าน การเขียนและการคิดวิเคราะห์ได้ตามเป้าหมาย ส่งเสริม สนับสนุนการจัดการเรียนการสอนด้วยรูปแบบวิธีการที่หลากหลายสอดคล้องกับการเรียนรู้ของผู้เรียนจนผลสัมฤทธิ์มีพัฒนาการที่ดีขึ้นอย่างต่อเนื่อง อย่างไรก็ตาม ควรส่งเสริม สนับสนุน การนำเทคโนโลยีและนวัตกรรมมาช่วยในการพัฒนาคุณภาพการศึกษาให้ครอบคลุมในทุกมิติ



ตาราง 44 ผลการประเมินการบริหารจัดการตามมาตรฐานสำนักงานเขต

ประจำปีงบประมาณ พ.ศ. 2564 เป็นรายตัวชี้วัด (ต่อ)

มาตรฐาน/ตัวบ่งชี้/ประเด็นการพิจารณา	ระดับคุณภาพ	คำอธิบายระดับคุณภาพ
<p>ตัวบ่งชี้ที่ 4 ประชากรวัยเรียนได้รับสิทธิและโอกาสทางการศึกษาขั้นพื้นฐานเท่าเทียมกัน ศึกษาต่อในระดับที่สูงขึ้นหรือมีความรู้ทักษะพื้นฐานในการประกอบอาชีพ ประกอบด้วย</p> <ol style="list-style-type: none"> 1) จำนวนประชากรวัยเรียนที่มีอายุถึงเกณฑ์การศึกษาภาคบังคับได้เข้าเรียนชั้น ป.1 2) อัตราการออกกลางคันลดลง 3) อัตราการศึกษาต่อในระดับที่สูงขึ้นของผู้เรียนที่จบชั้น ป.6/ม.3/ม.6 4) ผู้เรียนระดับการศึกษาขั้นพื้นฐานที่มีความต้องการพิเศษได้รับการดูแลช่วยเหลือและส่งเสริมให้ได้รับการศึกษาเต็มตามศักยภาพ ได้แก่ เด็กพิการเรียนรวม เด็กด้อยโอกาส และเด็กที่มีความสามารถพิเศษ 5) ผู้เรียนชั้น ม.3 มีความรู้และทักษะพื้นฐานในการประกอบอาชีพ และศึกษาต่อในสายอาชีพ 	ดีมาก	สำนักงานเขตพื้นที่การศึกษา ส่งเสริม สนับสนุน เพื่อสร้างโอกาสทางการศึกษาให้กับผู้เรียนทุกช่วงวัยได้ทั่วถึง ชัดเจน และต่อเนื่อง สอดคล้องกับสภาพบริบทของพื้นที่ ทั้งกลุ่มผู้เรียนปกติและกลุ่มผู้เรียนที่มีความต้องการพิเศษ ส่งผลให้ผู้เรียนได้รับสิทธิและโอกาสทางการศึกษาอย่างเท่าเทียมมีการศึกษาต่อที่สูงขึ้น และมีความรู้ทักษะพื้นฐานในการนำไปใช้ประกอบอาชีพ ในขณะที่เดียวกัน ควรมีการจัดทำข้อมูลสารสนเทศที่เป็นระบบ เทียบตรง ตรวจสอบง่าย
<p>ตัวบ่งชี้ที่ 5 ข้าราชการครูและบุคลากรทางการศึกษา พนักงานราชการ ในสำนักงานเขตพื้นที่การศึกษาและสถานศึกษามีผลงานเชิงประจักษ์ตามเกณฑ์ ได้รับการยกย่องเชิดชูเกียรติ</p>	ดีเยี่ยม	สำนักงานเขตพื้นที่การศึกษา ส่งเสริม สนับสนุนข้าราชการครูและบุคลากรทางการศึกษา พนักงานราชการ ลูกจ้าง นำเสนอผลงานที่เป็นประโยชน์ต่อการศึกษา โดยมีขั้นตอนการบวนการที่ชัดเจนและต่อเนื่อง ครอบคลุมกลุ่มเป้าหมาย ตลอดจนมีการสร้างขวัญและกำลังใจแก่ผู้ได้รับรางวัล โดยการเผยแพร่ ประชาสัมพันธ์ยกย่องเชิดชูเกียรติ หลากหลายช่องทาง เพื่อให้ผู้ที่สนใจได้นำไปใช้ให้เกิดประโยชน์ต่อไป
<p>ตัวบ่งชี้ที่ 6 ผู้รับบริการและผู้มีส่วนได้ส่วนเสียมีความพึงพอใจในการบริหารและการจัดการศึกษารวมทั้งการให้บริการ</p>	ดีเยี่ยม	สำนักงานเขตพื้นที่การศึกษามีความตระหนักและเห็นความสำคัญในการพัฒนางาน โดยประชาสัมพันธ์ให้กับผู้มารับบริการและผู้มีส่วนได้ส่วนเสีย ตอบแบบสอบถามความพึงพอใจต่อการบริหารจัดการทั้ง 4 ด้าน เพื่อนำข้อเสนอแนะ และความคิดเห็นไปใช้ในการปรับปรุง พัฒนางานให้มีประสิทธิภาพยิ่งขึ้น อย่างไรก็ตาม ควรใช้กระบวนการวิจัยช่วยในการแสวงหาจุดเด่นจุดอ่อน จุดที่ควรพัฒนาที่สะท้อนการปฏิบัติงานได้จริง
สรุปภาพรวมมาตรฐานที่ 3		ดีมาก



ตาราง 45 ผลคะแนนการประเมินคุณธรรมและความโปร่งใสในการดำเนินงานของ สพป.สมุทรสาคร
ปีงบประมาณ พ.ศ. 2563 – 2565

ปีงบประมาณ	ผลคะแนน ITA	พัฒนาการ	ผลต่างของคะแนน ITA
2563	89.79	ลดลง	- 1.46
2564	87.91	ลดลง	- 1.88
2565	96.94	เพิ่มขึ้น	+ 9.03

ตาราง 46 ผลการประเมินคุณธรรมและความโปร่งใสในการดำเนินงานของ สพป.สมุทรสาคร เป็นราย
ตัวชี้วัด

คะแนนได้จากการสำรวจความคิดเห็นของบุคลากรและเจ้าหน้าที่ที่ปฏิบัติงานในสำนักงานเขตพื้นที่การศึกษา (แบบ ITA) ผู้รับบริการหรือผู้มีส่วนได้ส่วนเสียของสำนักงานเขตพื้นที่การศึกษา (แบบ ETA) และจากเอกสารหลักฐานการเปิดเผยข้อมูลผ่านทางเว็บไซต์ของสำนักงานเขตพื้นที่การศึกษา (แบบ OIT) เรียงตามลำดับคะแนนได้ ดังนี้

ตัวชี้วัด	ประเด็นตัวชี้วัด	คะแนน		
		ปีงบประมาณ		
		2563	2564	2565
1	การปฏิบัติหน้าที่	99.63	-	-
2	การใช้งบประมาณ	98.77	-	-
3	การใช้อำนาจ	99.38	-	-
4	การใช้ทรัพย์สินของราชการ	99.38	-	-
5	การแก้ไขปัญหาการทุจริต	99.54	-	-
6	คุณภาพการดำเนินงาน	89.61	-	-
7	ประสิทธิภาพการสื่อสาร	83.36	-	-
8	การปรับปรุงระบบการทำงาน	82.85	-	-
9	การเปิดเผยข้อมูล	78.25	-	-
10	การป้องกันการทุจริต	93.75	-	-
	รวม	89.79	87.91	96.94
	ระดับ	A	A	AA
	ลำดับที่	66	189	123



ตาราง 47 ข้อมูลสหวิทยาเขต สำนักงานเขตพื้นที่การศึกษาประถมศึกษาสมุทรสาคร ประจำปี พ.ศ. 2565

ที่	ชื่อสหวิทยาเขต	ชื่อประธาน สหวิทยาเขต/โรงเรียน	เบอร์โทรศัพท์	จำนวน โรงเรียน	จำนวน ครู	จำนวน นักเรียน
1	มหาชัย	นางสาวสมพิศ กอบจิตติ ร.ร.บ้านยกกระบัตร์	081-5878834	8	284	5442
2	ท่าฉลอม	ว่าที่ ร.อ.กฤตนันท์ ศิริพึงเงิน ร.ร.เอกชัย	098-5534559	8	212	4096
3	สาครบุรี	นายวิรัชภัทร์ รุ่งโรจน์ภาคล ร.ร.บ้านหนองหาดใหญ่	086-7723919	9	244	4612
4	พื้นที่ายนรสิงห์	นายชาติศรี ม่วงใหม่ ร.ร.วัดราษฎร์รังสรรค์	081-7122961	9	180	3296
5	บัตนุรย์สิงห์	นายวิโชคติภัทร ศศิธรชินศักดิ์ ร.ร.วัดกาหลง	093-6253562	10	131	1681
6	บ้านบ่อ	นางสาวสมถวิล ศรีอ่อน ร.ร.วัดใหญ่บ้านบ่อ	065-4289799	10	143	1749
7	ท่าจีน	นายวิชัย อันมณี ร.ร.วัดอ้อมน้อย	064-9799324	11	263	4478
8	พุทธสาคร	นายไกรสร มีชูพร ร.ร.วัดสุวรรณรัตนาราม	084-0215210	8	326	6306
9	ส่งเสริมสามัคคี	นางสมถวิล ศิลปคนธรรพ์ ร.ร.วัดยกกระบัตร์	090-9133354	10	156	1869
10	พัฒนาการศึกษา	นายอุดม ละม้ายสกุล ร.ร.วัดธรรมเจดีย์ศรีพิพัฒน์	084-6957688	8	111	1638
11	หลักสามดำเนิน	นายเกษิณีเดช พรหมทอง ร.ร.ที่ปึงกรวิทยาพัฒน์	082-9459153	11	176	2379
	รวม			102	2,226	37,546

หมายเหตุ จำนวนครู = ผู้บริหารสถานศึกษา + ครูปฏิบัติการสอนจริง (ข้าราชการ+ลูกจ้างประจำ +อัตราจ้าง)



ตาราง 48 ข้อมูลคณะกรรมการติดตาม ตรวจสอบ ประเมินผล และนิเทศการศึกษา (ก.ต.ป.น.)
ระหว่างปี พ.ศ. 2562 – 2564

ที่	รายชื่อ	กรรมการโดย ตำแหน่ง		องค์ประกอบคณะกรรมการ						ปีที่รับ ตำแหน่ง	
		ประธาน	เลขานุกร	ผู้บริหาร ของรัฐ	ผู้บริหาร ของ เอกชน	ผู้ทรงคุณวุฒิด้านต่างๆ					
						1	2	3	4		5
1	ผอ.สพป.สมุทรสาคร	✓									2563
2	นางกัญญาธิชา ทองงาม			✓							2563
3	น.ส.วรัทยา มีสิทธิ์				✓						2563
4	นายวุฒิชัย สุริยะสุนทร					✓					2563
5	นายประสิทธิ์ กานดา						✓				2563
6	นายสมชัย ขวลิทธาดา							✓			2563
7	น.ส.พรรณี ใจเพิ่ม								✓		2563
8	นางเพ็ญศิริ คิมทอง									✓	2563
9	ผอ.กลุ่มนิเทศ ติดตาม และประเมินผลการจัด การศึกษา		✓								2563

หมายเหตุ - คณะกรรมการติดตาม ตรวจสอบ ประเมินผลและนิเทศการศึกษาของ สพป.สมุทรสาคร ประจำปี 2564
มีวาระการดำรงตำแหน่ง 3 ปี และอยู่ในตำแหน่งได้ไม่เกิน 2 วาระติดต่อกัน
- ประกาศ สพป.สมุทรสาคร ลงวันที่ 22 ตุลาคม 2563 เรื่อง แต่งตั้งคณะกรรมการติดตาม ตรวจสอบ
ประเมินผล และนิเทศการศึกษาของ สพป.สมุทรสาคร



ตาราง 49 ข้อมูลการรับการฝึกประสบการณ์จากหน่วยงานต่างๆ ประจำปีงบประมาณ พ.ศ. 2565

ที่	หน่วยงาน	การรับการฝึกประสบการณ์		หมายเหตุ
		รายการ/ประเภทที่ขอฝึก	จำนวนคน	
1	มหาวิทยาลัยธนบุรี	การฝึกประสบการณ์วิชาชีพบริหาร	10	
2	มหาวิทยาลัยกรุงเทพธนบุรี	การศึกษา	3	
3	มหาวิทยาลัยเทคโนโลยีราชมงคลรัตนโกสินทร์		3	

กลุ่มนโยบายและแผน

ตาราง 50 ผลการติดตามและประเมินผล การบริหารจัดการศึกษาขั้นพื้นฐานของ สพป.สมุทรสาคร ปี 2563

นโยบาย	ผลการประเมิน	
	ระดับคุณภาพ	คำอธิบายระดับคุณภาพ
นโยบายที่ 1 ด้านการจัดการศึกษาเพื่อความมั่นคงของมนุษย์และของชาติ	5.00	ดีเยี่ยม
นโยบายที่ 2 ด้านการจัดการศึกษาเพื่อเพิ่มความสามารถในการแข่งขันของประเทศ	-	ไม่ประเมิน
นโยบายที่ 3 ด้านการพัฒนาและเสริมสร้างศักยภาพของทรัพยากรมนุษย์	3.88	ดีมาก
นโยบายที่ 4 ด้านการสร้างโอกาสในการเข้าถึงบริการการศึกษาที่มีคุณภาพ มีมาตรฐาน และลดความเหลื่อมล้ำทางการศึกษา	4.00	ดีมาก
นโยบายที่ 5 ด้านการจัดการศึกษาเพื่อพัฒนาคุณภาพชีวิตที่เป็นมิตรกับสิ่งแวดล้อม	5.00	ดีเยี่ยม
นโยบายที่ 6 ด้านการปรับสมดุลและพัฒนาระบบการบริหารจัดการศึกษา	3.00	ดี
คะแนนเฉลี่ยรวม	ระดับคุณภาพ	คำอธิบายระดับคุณภาพ
	4.00	ดีมาก



ตาราง 51 ผลการติดตามและประเมินผลการบริหารจัดการศึกษาขั้นพื้นฐานของสำนักงานเขตพื้นที่การศึกษา ตามตัวชี้วัดแผนปฏิบัติการ ประจำปีงบประมาณ พ.ศ. 2564 ของสำนักงานคณะกรรมการการศึกษา ขั้นพื้นฐาน

นโยบาย/ตัวชี้วัด	ค่าเป้าหมาย ตัวชี้วัด	ผลการดำเนินงาน	
		บรรลุ	ไม่บรรลุ
นโยบายที่ 1 ด้านการจัดการศึกษาเพื่อความมั่นคงของมนุษย์และของชาติ			
ตัวชี้วัดที่ 1 ร้อยละของผู้เรียนที่เข้าร่วมกิจกรรมที่ส่งเสริม สนับสนุน ในการสร้าง ภูมิคุ้มกันพร้อมรับมือกับการเปลี่ยนแปลงและภัยคุกคามรูปแบบใหม่ในทุกรูปแบบ	85	-	✓
นโยบายที่ 3 การพัฒนาและเสริมสร้างศักยภาพทรัพยากรมนุษย์			
ตัวชี้วัดที่ 5 ร้อยละของผู้เรียนปฐมวัยมีพัฒนาการด้านร่างกาย อารมณ์ จิตใจ สังคม และสติปัญญา	80	-	✓
ตัวชี้วัดที่ 6 ร้อยละของนักเรียนที่มีคะแนนผลการทดสอบทางการศึกษาระดับชาติด้าน พื้นฐาน (O-NET) ร้อยละ 50 ขึ้นไป	เพิ่มขึ้น	✓	-
ตัวชี้วัดที่ 8 ร้อยละของนักเรียนที่ผ่านการประเมินคุณลักษณะอันพึงประสงค์ตาม หลักสูตรระดับดีขึ้นไป	70	✓	-
ตัวชี้วัดที่ 10 ร้อยละของครูสอนภาษาอังกฤษในระดับชั้นประถมศึกษาและมัธยมศึกษา ได้รับการพัฒนาและยกระดับความรู้ภาษาอังกฤษโดยใช้ระดับการพัฒนาทางด้านภาษา (CEFR) ตามเกณฑ์ที่กำหนด	100	-	✓
ตัวชี้วัดที่ 11 ร้อยละของสถานศึกษาที่สอนในระดับ ม.ต้น ที่ได้รับการเตรียมความพร้อม ด้านการอ่าน คณิตศาสตร์ และวิทยาศาสตร์ ในการประเมินระดับนานาชาติตามโครงการ PISA	100	-	✓
ตัวชี้วัดที่ 14 ร้อยละของผู้เรียนที่ได้รับการพัฒนาให้มีความรู้ สมรรถนะ หรือทักษะอาชีพ ในด้านต่าง ๆ เพื่อการประกอบอาชีพ การดำรงชีวิตอยู่ร่วมกันในสังคมอย่างสอดคล้อง ตามสภาพความต้องการและบริบทของแต่ละพื้นที่ ตลอดจนความท้าทายที่เป็นพล วัตของโลกในศตวรรษที่ 21			
ตัวชี้วัดที่ 14.1 ระดับชั้นประถมศึกษาปีที่ 1 – 6	80	✓	-
ตัวชี้วัดที่ 14.2 ระดับชั้นมัธยมศึกษาปีที่ 1 – 3	80	✓	-
ตัวชี้วัดที่ 14.3 ระดับชั้นมัธยมศึกษาปีที่ 4 – 6	80	-	-
นโยบายที่ 4 การสร้างโอกาสในการเข้าถึงบริการการศึกษาที่มีคุณภาพ มีมาตรฐานและลดความเหลื่อมล้ำทางการศึกษา			
ตัวชี้วัดที่ 15 อัตราการเข้าเรียนของผู้เรียนแต่ละระดับการศึกษาต่อประชากรกลุ่มอายุ			
ตัวชี้วัดที่ 15.1 ประชากรวัยเรียนที่มีอายุถึงเกณฑ์การศึกษาคาดบังคับเข้าเรียน ระดับชั้นประถมศึกษาปีที่ 1	100	-	✓



ตาราง 51 ผลการติดตามและประเมินผลการบริหารจัดการศึกษาขั้นพื้นฐานของสำนักงานเขตพื้นที่การศึกษา ตามตัวชี้วัดแผนปฏิบัติการ ประจำปีงบประมาณ พ.ศ. 2564 ของสำนักงานคณะกรรมการการศึกษา ขั้นพื้นฐาน (ต่อ)

นโยบาย/ตัวชี้วัด	ค่าเป้าหมาย ตัวชี้วัด	ผลการดำเนินงาน	
		บรรลุ	ไม่บรรลุ
ตัวชี้วัดที่ 15.2 นักเรียนชั้นประถมศึกษาปีที่ 6 ที่จบหลักสูตรในปีการศึกษา 2563 ได้ศึกษาต่อชั้นมัธยมศึกษาปีที่ 1	100	✓	-
ตัวชี้วัดที่ 15.3 นักเรียนชั้นมัธยมศึกษาปีที่ 3 ที่จบหลักสูตรในปีการศึกษา 2563 ได้ศึกษาต่อชั้นมัธยมศึกษาปีที่ 4 หรือเทียบเท่า	100	-	-
ตัวชี้วัดที่ 15.4 นักเรียนชั้นมัธยมศึกษาปีที่ 6 ที่จบหลักสูตรในปีการศึกษา 2563 ได้ศึกษาต่อในระดับที่สูงขึ้น	100	-	-
นโยบายที่ 5 การจัดการศึกษาเพื่อพัฒนาคุณภาพชีวิตที่เป็นมิตรกับสิ่งแวดล้อม			
ตัวชี้วัดที่ 19 ร้อยละของนักเรียนมีความรู้ความเข้าใจและตระหนักในการอนุรักษ์ทรัพยากรธรรมชาติและสิ่งแวดล้อม	80	-	✓

กลุ่มบริหารงานการเงินและสินทรัพย์

ตาราง 52 การเบิกจ่ายงบประมาณสำนักงานเขตพื้นที่การศึกษาประถมศึกษาสมุทรสาคร ประจำปีงบประมาณ 2565

ที่	ประเภทงบประมาณ	งบประมาณ ได้รับ	การเบิกจ่าย			ผูกพันกันไว้ เบิกเหลือในปี
			ใบสั่งซื้อ/สัญญา	เบิกจ่าย	ร้อยละ	
1	งบบุคลากร	6,395,931.09		4,893,052.25	76.50	
2	งบดำเนินงาน	14,477,968.66	12,000.00	8,696,125.21	60.15	
3	งบลงทุน					
	1) ค่าครุภัณฑ์	3,133,700.00	397,870.00	2,727,610.00	99.74	
	2) ค่าที่ดิน สิ่งก่อสร้าง	41,724,860.00	28,958,240.00	12,378,458.70	99.07	
4	งบเงินอุดหนุน					
	1) เงินอุดหนุนโครงการเรียนฟรี	91,539,578.00		91,526,667.00	99.99	
	2) เงินอุดหนุนงบอื่น	2,042,000.00		2,039,000.00	99.85	
5	งบรายจ่ายอื่น	617,984.00		471,005.50	76.22	
6	งบกลาง (ค่าตอบแทนใช้ สอยวัสดุ)	5,943,000.00		5,312,903.20	89.40	
	รวมทั้งสิ้น	165,875,021.75	29,368,110.00	128,044,824.86	94.90	

ข้อมูล ณ วันที่ 15 กันยายน 2565 เวลา 14.33 น.



หน่วยตรวจสอบภายใน

ตาราง 53 ข้อมูลผลการตรวจสอบการใช้จ่ายงบประมาณ

ที่	รายการตรวจสอบ	จำนวนโรงเรียน	จำนวน/ร้อยละสถานศึกษา จำแนกตามผลการตรวจสอบ			
			ปฏิบัติถูกต้อง		ปฏิบัติคลาดเคลื่อน	
			จำนวน	ร้อยละ	จำนวน	ร้อยละ
1	การเงิน บัญชี และพัสดุ	15	0	100.00	15	100.00
2	อาหารกลางวัน	5	1	20.00	4	80.00
3	เงินอุดหนุน (ข้อสังเกต)	5	2	40.00	3	60.00
4	ค่าสาธารณูปโภค (ข้อสังเกต)	102	102	100.00	0	100.00

กลุ่มพัฒนาครูและบุคลากรทางการศึกษา

ตาราง 54 การส่งเสริม สนับสนุน ยกย่องเชิดชูเกียรติข้าราชการครูและบุคลากรทางการศึกษา
ระหว่างปี พ.ศ. 2563 – 2565

ที่	ชื่อรางวัล	จำนวนคนที่ได้รับรางวัล								
		ระดับประเทศ			ระดับจังหวัด			ระดับเขตพื้นที่		
		2563	2564	2565	2563	2564	2565	2563	2564	2565
1	ครูสุคดี	3	5	ยังไม่ประกาศผล	3	5	5	-	-	-
2	ครูผู้สอนดีเด่น	-	-	-	2	4	11	-	-	-
3	ครูสภา	-	-	-	-	-	-	-	-	-
4	พระพหูสบัติ	-	-	-	3	3	ยังไม่ประกาศผล	-	-	-
5	ครูดีในดวงใจ	1	1	อยู่ระหว่างดำเนินการคัดเลือก	-	-	-	2	2	อยู่ระหว่างดำเนินการคัดเลือก
6	ข้าราชการพลเรือนดีเด่น	1	-	1	2	3	3	-	-	-
7	สพฐ. OBEC AWARDS	-	-	อยู่ระหว่างดำเนินการคัดเลือก	3 ระดับภาค	-	14 ระดับภาค	4	5	16
	รวมทั้งสิ้น	5	6	1	13	18	33	6	7	16



ตาราง 55 การพัฒนาก่อนแต่งตั้งให้ดำรงตำแหน่ง/มีวิทยฐานะ ระหว่างปี พ.ศ. 2563 – 2565

ที่	ตำแหน่ง/วิทยฐานะ	จำนวนผู้เข้ารับการพัฒนา			จำนวน/ร้อยละ ผู้ผ่านเกณฑ์การพัฒนา					
		2563	2564	2565	2563		2564		2565	
					จำนวน	ร้อยละ	จำนวน	ร้อยละ	จำนวน	ร้อยละ
1	ครูผู้ช่วย	-	-	353	-	-	-	-	353	100
2	รองผู้อำนวยการโรงเรียน - สังกัด สพป.สมุทรสาคร - ต่างสังกัด	41	2	-	64	100	2	100	-	-
		23								
3	ผู้อำนวยการโรงเรียน - สังกัด สพป.สมุทรสาคร - ต่างสังกัด	4	2	-	4	100	2	100	-	-
4	ชำนาญการ	-	-	-	-	-	-	-	-	-
5	ชำนาญการพิเศษ	13	29	7	13	100	29	100	7	100
6	เชี่ยวชาญ	1	2	2	1	100	2	100	2	100
	รวม	82	35	362	82	100	35	100	362	100

ตาราง 56 การพัฒนาบุคลากรเพื่อเพิ่มศักยภาพในการทำงานของ สพป.สมุทรสาคร ระหว่างปี พ.ศ. 2563 – 2565

ที่	ชื่อหลักสูตรการพัฒนา	จำนวนผู้เข้ารับการพัฒนา			หน่วยงานที่จัด	หมายเหตุ
		2563	2564	2565		
1	โครงการพัฒนาศักยภาพบุคลากรทางการศึกษา	49			สพป.สมุทรสาคร	
2	โครงการพัฒนาข้าราชการครูและบุคลากรทางการศึกษาเพื่อเสริมสร้างประสิทธิภาพ	159			สพป.สมุทรสาคร	
3	วิทยาการคำนวณ		12,557		สพป.สมุทรสาคร	ออนไลน์
4	วิทยาศาสตร์พื้นฐาน		8,141		สพป.สมุทรสาคร	ออนไลน์
5	คณิตศาสตร์พื้นฐาน		9,085		สพป.สมุทรสาคร	ออนไลน์
6	เรียนฟรี 15 ปี		9,650		สพป.สมุทรสาคร	ออนไลน์
7	โครงการเสริมสร้างสมรรถนะการบริหารงาน ตำแหน่งรองผู้อำนวยการสถานศึกษา สังกัด สพป.สมุทรสาคร			37	สพป.สมุทรสาคร	ออนไลน์
8	โครงการพัฒนาครูผู้ช่วยสู่การเป็นครูมืออาชีพ สังกัด สพป.สมุทรสาคร ด้วยรูปแบบออนไลน์ผ่าน google meet			353	สพป.สมุทรสาคร	
9	โครงการพัฒนาศักยภาพบุคลากรทางการศึกษา สังกัด สพป.สมุทรสาคร			46	สพป.สมุทรสาคร	
10	โครงการพัฒนาศักยภาพผู้บริหารสถานศึกษา สพป.สมุทรสาคร			108	สพป.สมุทรสาคร	
11	การสื่อสารทิศทางการนโยบายสู่การปฏิบัติ เชื่อมโยงยุทธศาสตร์ชาติ 20 ปี (XYZ)			70	สพป.สมุทรสาคร	



ข้อมูลภาพรวมของสำนักงานเขตพื้นที่การศึกษาประถมศึกษาสมุทรสาคร

ตาราง 57 ข้อมูลนวัตกรรมที่ใช้เทคโนโลยี/Best Practice ระหว่างปี 2563–2565

ที่	ชื่อนวัตกรรม	วัตถุประสงค์/เป้าหมาย	ผลการใช้นวัตกรรม/ ประโยชน์	ข้อเสนอแนะ
1	Reply ฝึกคั่นใจ	นวัตกรรมเพื่อใช้เป็นเครื่องมือในการจัดกิจกรรมการจัดการความ ความเครียดและเสริมสร้างความ ฉลาดทางอารมณ์ สำหรับเด็กม. ต้น	นักเรียนกลุ่มเป้าหมายได้มีแนว ทางการจัดการความเครียดและ การมีความฉลาดทางอารมณ์ เพิ่มขึ้น	
2	การขับเคลื่อนระบบ คุ้มครองเด็กและเยาวชน โดยครูประจำชั้นที่ทำหน้าที่ ครูจิตวิทยาประจำ สถานศึกษาเป็นฐาน	พัฒนาทักษะครูให้มีความรู้ และ สามารถดูแล ช่วยเหลือคุ้มครอง นักเรียนตามระบบดูแลช่วยเหลื นักเรียนและการใช้จิตวิทยาเชิง บวกในกระบวนการป้องกันและ แก้ไขปัญหา	ครูมีแนวทางและเครื่องมือทาง จิตวิทยาในการดูแล ช่วยเหลือ และส่งต่อนักเรียนเพื่อให้ได้รับการ คุ้มครอง	
3	D to D โมเดล	ป้องกันและแก้ไขปัญหาเด็กออก กลางคัน	สพท.และร.ร. ในสถานศึกษา มี แนวทางวิธีการขั้นตอน กระบวนการในการป้องกันและ แก้ไขปัญหาเด็กออกกลางคัน	

ตาราง 58 การพัฒนาบุคลากรเพื่อเพิ่มศักยภาพในการทำงานของสำนักงานเขตพื้นที่การศึกษา
ปีงบประมาณ พ.ศ. 2565

ที่	ชื่อหลักสูตรการพัฒนา	หน่วยงานที่จัด	กลุ่ม/หน่วย ที่เข้าอบรม	หมายเหตุ
1	อบรมเชิงปฏิบัติการด้านการตรวจสอบภายใน สำหรับผู้ตรวจสอบภายใน สพท. ประจำปี งบประมาณ พ.ศ. 2565	สปฐ.	หน่วยตรวจสอบภายใน	
2	ประชุมเชิงปฏิบัติการพัฒนาเสริมสร้างความ เข้มแข็งของเครือข่ายผู้ตรวจสอบภายใน ประจำปี งบประมาณ พ.ศ. 2565	สปฐ.	หน่วยตรวจสอบภายใน	
3	โครงการอบรมเชิงปฏิบัติการสร้างสื่อออนไลน์และ ออฟไลน์พัฒนาทักษะการคิดด้วยเกมการศึกษา ระดับปฐมวัย	สปป.สมุทรสาครร่วมกับ สยามอินเตอร์เนชั่นแนล	กลุ่มนิเทศฯ	



ตาราง 58 การพัฒนาบุคลากรเพื่อเพิ่มศักยภาพในการทำงานของสำนักงานเขตพื้นที่การศึกษา
ปีงบประมาณ พ.ศ. 2565 (ต่อ)

ที่	ชื่อหลักสูตรการพัฒนา	หน่วยงานที่จัด	กลุ่ม/หน่วย ที่เข้าอบรม	หมายเหตุ
4	โครงการอบรมเชิงปฏิบัติการขั้นพื้นฐาน เรื่องน้ำและอากาศ บ้านนักวิทยาศาสตร์น้อย ประเทศไทย ระดับปฐมวัย	สพป.สมุทรสาคร (หลักสูตร สพฐ.)	กลุ่มนิเทศฯ	
5	โครงการเสริมสร้างคุณธรรมจริยธรรมและธรรมาภิบาลในสถานศึกษา (สำนักงานเขตพื้นที่การศึกษาสุจริต)	สพป.สมุทรสาคร	ทุกกลุ่ม/หน่วย	
6	การเขียนข้อความในหนังสือติดต่อราชการ	สำนักงาน ก.พ.	กลุ่มพัฒนาครูฯ	ออนไลน์
7	การสื่อสารทิศทางนโยบายสู่การปฏิบัติ เชื่อมโยงยุทธศาสตร์ชาติ 20 ปี (XYZ)	สพป.สมุทรสาคร	กลุ่มพัฒนาครูฯ	
8	Google Tools เพื่อการพัฒนางาน	สำนักงาน ก.พ.	กลุ่มพัฒนาครูฯ	ออนไลน์
9	การอบรมเชิงปฏิบัติการประยุกต์ใช้แพลตฟอร์มออนไลน์เพื่อพัฒนาการจัดการเรียนรู้ในสถานการณ์การแพร่ระบาดของโรคติดเชื้อไวรัสโคโรนา 2019 (COVID - 19) ผ่านระบบออนไลน์ รุ่นที่ 2	สพป.สมุทรสาคร	กลุ่มพัฒนาครูฯ	ออนไลน์
10	คุณธรรมสร้างสุขสำหรับครูผู้เรียน	กระทรวงศึกษาธิการ	กลุ่มพัฒนาครูฯ	ออนไลน์
11	การสร้างวินัยสู่ความเป็นเลิศทางการกีฬา	กระทรวงศึกษาธิการ	กลุ่มพัฒนาครูฯ	ออนไลน์
12	เปิดโลกการศึกษาไร้ขีดจำกัดในยุคจักรวาลนวัตกรรม	กระทรวงศึกษาธิการ	กลุ่มพัฒนาครูฯ	ออนไลน์
13	ค่านิยมที่งดงามของเด็กและเยาวชน	กระทรวงศึกษาธิการ	กลุ่มพัฒนาครูฯ	ออนไลน์
14	จำลองหน้าวัง (จันทร์เกษม) “ศิลปวัฒนธรรมพื้นบ้าน จากฐานการศึกษา สุนทรีย์ภาพทางปัญญา คุณค่ามรดกแผ่นดิน”	กระทรวงศึกษาธิการ	กลุ่มพัฒนาครูฯ	ออนไลน์
15	สื่อยุคใหม่ การศึกษาออนไลน์	กระทรวงศึกษาธิการ	กลุ่มพัฒนาครูฯ	ออนไลน์
16	การสอนให้สนุกจากครูที่มีประสบการณ์	กระทรวงศึกษาธิการ	กลุ่มพัฒนาครูฯ	ออนไลน์
17	หลักการปฏิบัติราชการ	กระทรวงศึกษาธิการ	กลุ่มพัฒนาครูฯ	ออนไลน์
18	Active Learning	กระทรวงศึกษาธิการ	กลุ่มพัฒนาครูฯ	ออนไลน์
19	เสริมสร้างสมรรถนะการปฏิบัติงานการคัดเลือกนักเรียนและสถานศึกษาเพื่อรับรางวัลพระราชทาน	สพฐ.	กลุ่มส่งเสริมฯ	



ตาราง 58 การพัฒนาบุคลากรเพื่อเพิ่มศักยภาพในการทำงานของสำนักงานเขตพื้นที่การศึกษา
ปีงบประมาณ พ.ศ. 2565 (ต่อ)

ที่	ชื่อหลักสูตรการพัฒนา	หน่วยงานที่จัด	กลุ่ม/หน่วย ที่เข้าอบรม	หมายเหตุ
20	โรงเรียนคุ้มครองเด็ก	สพฐ.	กลุ่มส่งเสริมฯ	
21	ยุติการล้อเลียน กลั่นแกล้ง รังแกกัน	สพฐ.	กลุ่มส่งเสริมฯ	
22	การใช้งานระบบ ปพ.3 ออนไลน์	สพฐ.	กลุ่มส่งเสริมฯ	
23	การปฏิบัติตามกฎกระทรวงกำหนดพัสดุและ วิธีการจัดซื้อจัดจ้างพัสดุที่รัฐต้องการส่งเสริมหรือ สนับสนุน (ฉบับที่ 2) พ.ศ. 2563	สำนักงานคลังจังหวัด สมุทรสาคร	กลุ่มบริหารงานการเงินฯ	
24	โครงการอบรมและฝึกปฏิบัติงานระบบจ่ายตรง เงินเดือนและค่าจ้าง	สพฐ.	กลุ่มบริหารงานการเงินฯ	
25	หลักสูตรเสริมสร้างประสิทธิภาพการปฏิบัติงานใน ระบบ NEW GFMS THAI	กรมบัญชีกลาง	กลุ่มบริหารงานการเงินฯ	
26	โครงการอบรมและฝึกอบรมระบบบำนาญ บำนาญและสวัสดิการรักษายาบาล (ระบบ Digital Pension) สำหรับผู้ปฏิบัติงานของหน่วยงาน รัฐ	กรมบัญชีกลาง	กลุ่มบริหารงานการเงินฯ	
27	โครงการพัฒนาบุคลากรภาครัฐด้านกฎหมาย การเงินการคลัง (บำนาญบำนาญ)	สำนักงานคลังจังหวัด สมุทรสาคร	กลุ่มบริหารงานการเงินฯ	
28	ชีวิตวิถีใหม่และความฉลาดทางดิจิทัล (New Normal Life and Digital Quotient)	มหาวิทยาลัยเกษตรศาสตร์	กลุ่มนโยบายและแผน	
29	การพัฒนาบุคลากรของ สพท.ในสถานะผู้ นำเข้าข้อมูลในระบบติดตามและประเมินผล แห่งชาติ (eMENSER)	สพฐ.	กลุ่มนโยบายและแผน	



ตาราง 59 ข้อมูลโปรแกรมรายงานข้อมูล สพฐ. แพลตฟอร์มรายงานต่างๆ

ที่	ชื่อโปรแกรม/แพลตฟอร์ม	ลิ้งค์เข้าโปรแกรม	กลุ่มงาน/หน่วยผู้รับผิดชอบ	ลักษณะข้อมูล, ประเภทข้อมูล เช่น ข้อมูลพื้นฐานโรงเรียน, ข้อมูลครู
1	ระบบจัดเก็บข้อมูลสิ่งก่อสร้าง	https://bobec.bopp-obec.info/	กลุ่ม DLICT	ข้อมูลสิ่งก่อสร้าง
2	ระบบจัดเก็บข้อมูลนักเรียนรายบุคคล	https://portal.bopp-obec.info/obec64/	กลุ่ม DLICT	- ข้อมูลพื้นฐานโรงเรียน - ข้อมูลนักเรียนรายบุคคล
3	ระบบกำหนดรหัสประจำตัวผู้เรียนเพื่อเข้ารับบริการการศึกษา	http://www.gcode.moe.go.th/	กลุ่ม DLICT	ข้อมูลนักเรียนที่ไม่มีหลักฐานทางทะเบียนราษฎร
4	ระบบสารสนเทศเพื่อการบริหารการศึกษา (Education Management Information System : EMIS)	https://data.bopp-obec.info/emis/	กลุ่ม DLICT	- ข้อมูลการศึกษาเพื่อปวงชน - ข้อมูลครูภัณฑ์ (M-OBEC)
5	รายงานบัญชีการศึกษา	E-BUDGET	กลุ่มบริหารงานการเงินฯ	ประเภทข้อมูลพื้นฐานโรงเรียน ข้อมูลครูเกี่ยวกับค่าใช้จ่ายในการจัดการศึกษา
6	ระบบจัดซื้อจัดจ้างภาครัฐ	e-GP	กลุ่มบริหารงานการเงินฯ	ประเภทข้อมูลเกี่ยวกับการจัดซื้อจัดจ้างด้วยระบบอิเล็กทรอนิกส์
7	ระบบสำนักงานประกันสังคม	Social Security office	กลุ่มบริหารงานการเงินฯ	ประเภทข้อมูลการนำเงินส่งสมทบประกันสังคมของลูกจ้างชั่วคราว
8	ระบบรับชำระเงินกู้ยืมคืน	e-paysle	กลุ่มบริหารงานการเงินฯ	ประเภทข้อมูลการนำส่งเงินให้กู้ยืมเพื่อการศึกษา ของ กยศ.
9	ระบบบำเหน็จ บำนาญ	e-pension	กลุ่มบริหารงานการเงินฯ	ประเภทข้อมูลการขอรับเงินบำเหน็จบำนาญของข้าราชการและลูกจ้าง
10	ระบบเงินเดือนจ่ายตรง	Direct Payment	กลุ่มบริหารงานการเงินฯ	ประเภทข้อมูลการขอรับเงินเดือนและเงินที่จ่ายควบกับเงินเดือน
11	เอกสารรายงานการถอดบทเรียน “โรงเรียนที่ประสบความสำเร็จ และมีความโดดเด่นในการจัดการเรียนรู้ Active Learning ร่วมกับภาคีเครือข่าย”	e-book : https://anyflip.com/ofkrh/nnom/	กลุ่มนิเทศ ฯ	ข้อมูลการดำเนินงาน “โรงเรียนที่ประสบความสำเร็จ และมีความโดดเด่นในการจัดการเรียนรู้ Active Learning ร่วมกับภาคีเครือข่าย”



ตาราง 59 ข้อมูลโปรแกรมรายงานข้อมูล สพฐ. แพลตฟอร์มรายงานต่างๆ (ต่อ)

ที่	ชื่อโปรแกรม/แพลตฟอร์ม	ลิ้งค์เข้าโปรแกรม	กลุ่มงาน/หน่วย ผู้รับผิดชอบ	ลักษณะข้อมูล, ประเภท ข้อมูล เช่น ข้อมูลพื้นฐาน โรงเรียน, ข้อมูลครู
12	เอกสารรายงานการถอดบทเรียน “โรงเรียนที่ประสบความสำเร็จ และมีความโดดเด่นในการ จัดการเรียนรู้ Active Learning ร่วมกับภาคีเครือข่าย	e-book : https://anyflip.com/ofkrh/nnom/	กลุ่มนิเทศ ฯ	ข้อมูลการดำเนินงาน “โรงเรียนที่ประสบความสำเร็จ และมีความโดดเด่นในการจัดการเรียนรู้ Active Learning ร่วมกับภาคีเครือข่าย”
13	การพัฒนาการเรียนรู้แบบ E-Learning เพื่อพัฒนาสมรรถนะครูให้สอนเพศวิถีศึกษาและทักษะชีวิตในระบบการศึกษาขั้นพื้นฐาน	http://cse-elearning.obec.go.th/	กลุ่มนิเทศ ฯ	ข้อมูลครู
14	รายงานรูปแบบการนิเทศภายในที่ประสบความสำเร็จและเป็นแบบอย่างได้	www.esdc.go.th	กลุ่มนิเทศ ฯ	รูปแบบการนิเทศภายใน
15	โครงการบ้านนักวิทยาศาสตร์น้อยประเทศไทย ระดับปฐมวัย	http://littlescientistshouse.com/	กลุ่มนิเทศ ฯ	ข้อมูลครูที่เข้าร่วมโครงการฯ
16	ระบบฐานข้อมูลสารสนเทศการพัฒนาเด็กปฐมวัยตามมาตรฐานชาติ	https://nccs.dcy.go.th/	กลุ่มนิเทศ ฯ	ข้อมูลพื้นฐานโรงเรียน
17	HRMS ระบบบริหารงานบุคคล	https://hrms.obec.go.th/	กลุ่มบริหารงานบุคคล	ข้อมูลบุคลากรในสังกัด
18	ระบบติดตามและประเมินผลแห่งชาติ	http://nscr.nesdb.go.th/eme_nscr	กลุ่มนโยบายและแผน	ข้อมูลโครงการและผลการดำเนินงาน
19	ระบบการรายงานตรวจเยี่ยมโรงเรียน	http://goschool.obec.expert/	กลุ่มนโยบายและแผน	ข้อมูลการตรวจเยี่ยมโรงเรียน
20	ระบบรายงานข้อมูลยุทธศาสตร์	http://pt.obec.expert/	กลุ่มนโยบายและแผน	ข้อมูลตัวชี้วัดตามแผนปฏิบัติราชการผ่านระบบ E-MES
21	ระบบรายงานงบลงทุน	https://budget65.jobobec.in.th	กลุ่มนโยบายและแผน	ข้อมูลการขอจัดตั้งและการจัดสรรงบประมาณ
22	ระบบบริหารจัดการข้อมูลโรงเรียนเรียนรวม	http://specialbasic.specialset.bopp.go.th/	กลุ่มส่งเสริมฯ	ข้อมูลนักเรียนพิการเรียนรวม 9 ประเภทความพิการ
23	อาหารกลางวัน	http://202.29.172.254/	กลุ่มส่งเสริมฯ	ข้อมูลโรงเรียนที่ได้รับสนับสนุนจากกองทุนเงินคอกผลโครงการอาหารกลางวันในโรงเรียนประถมศึกษา
24	ระบบการดูแลและติดตามการใช้สารเสพติดในสถานศึกษา	https://www.catas.in.th/	กลุ่มส่งเสริมฯ	ข้อมูลนักเรียนที่เกี่ยวข้องกับยาเสพติด เช่น ผู้เสพ /ผู้ใช้ /ผู้ค้า



ตาราง 59 ข้อมูลโปรแกรมรายงานข้อมูล สพฐ. แพลตฟอร์มรายงานต่างๆ (ต่อ)

ที่	ชื่อโปรแกรม/แพลตฟอร์ม	ลิ้งค์เข้าโปรแกรม	กลุ่มงาน/หน่วย ผู้รับผิดชอบ	ลักษณะข้อมูล, ประเภท ข้อมูล เช่น ข้อมูลพื้นฐาน โรงเรียน, ข้อมูลครู
25	ระบบการบริหารจัดการสถานศึกษา ปลอดภัย	https://moesafetycenter.com /Login	กลุ่มส่งเสริมฯ	การรับแจ้งเหตุและดำเนินการ ส่งต่อความช่วยเหลือกรณี ความไม่ปลอดภัยที่เกิดแก่ นักเรียน
26	การเฝ้าระวังสุขภาพจิตเด็กวัยเรียนและ วัยรุ่น	https://schoolhealthhero.obe c.go.th/	กลุ่มส่งเสริมฯ	ข้อมูลนักเรียนที่เกี่ยวข้องกับ ปัญหาสุขภาพจิต
27	ระบบรายงานผลการรับนักเรียน	https://admission.bopp- obec.info/login.php	กลุ่มส่งเสริมฯ	ข้อมูลเกี่ยวกับการรับนักเรียน
28	เว็บไซต์ "พาน้องกลับมาเรียน" และ Application "พาน้องกลับมาเรียน"	https://dropout.edudev.in.th/	กลุ่มส่งเสริมฯ	ข้อมูลเกี่ยวกับการค้นหาและ ติดตามเด็กตกหล่นและเด็ก ออกกลางคัน
29	ระบบ ปพ.3 ออนไลน์	https://gpa.obec.go.th/downl oad	กลุ่มส่งเสริมฯ	ข้อมูลการจัดเก็บ ปพ.3 ของ โรงเรียนขยายโอกาส
30	ระบบการประเมินตัวชี้วัดตามมาตรการ ปรับปรุงประสิทธิภาพในการปฏิบัติ ราชการ ของ สพท.	http://krs2.psdg-obec.go.th	อำนาจการ	การรายงานตัวชี้วัดการพัฒนา ระบบการดำเนินงานของ สพป.สมุทรสาครในการ ยกระดับคุณภาพการ บริหารงานโดยมุ่งผลสัมฤทธิ์ เพื่อประโยชน์สุขของประชาชน
31	ระบบการพัฒนาคุณภาพการบริหาร จัดการภาครัฐสู่ระบบราชการ 4.0	https://pmqa.psdg- obec.go.th/	อำนาจการ	การรายงานตัวชี้วัดในการ ส่งเสริมการดำเนินงานของ สพป.สมุทรสาคร ในการ วางแผนองค์กรเพื่อตอบโจทย์ การพัฒนาสู่ระบบราชการ 4.0 โดยเชื่อมโยงกับเกณฑ์คุณภาพ การบริหารจัดการภาครัฐ (PMQA)
32	การตอบแบบสอบถามความพึงพอใจ ของผู้รับบริการ	https://eva.obec.go.th/ vote/	อำนาจการ	การตอบแบบสอบถามความ พึงพอใจของผู้รับบริการและผู้ มีส่วนได้เสียในการจัด การศึกษาขั้นพื้นฐาน



ตาราง 59 ข้อมูลโปรแกรมรายงานข้อมูล สพฐ. แพลตฟอร์มรายงานต่างๆ (ต่อ)

ที่	ชื่อโปรแกรม/แพลตฟอร์ม	ลิ้งค์เข้าโปรแกรม	กลุ่มงาน/หน่วยผู้รับผิดชอบ	ลักษณะข้อมูล, ประเภทข้อมูล เช่น ข้อมูลพื้นฐาน โรงเรียน, ข้อมูลครู
33	มาตรฐานสำนักงานเขตพื้นที่การศึกษา	http://emesobec.moe.go.th/std/	อำนาจการ	ใช้เป็นเครื่องมือวัดความสำเร็จ การดำเนินงานของ สพป. สมุทรสาคร ในการบริหารและการจัดการศึกษาขั้นพื้นฐาน ตามเป้าประสงค์ที่กำหนด
34	ระบบการประเมินคุณธรรมและความโปร่งใสในการดำเนินงานของสำนักงานเขตพื้นที่การศึกษาออนไลน์ (ITA Online)	www.uprightschool.net	อำนาจการ	การรายงานตัวชี้วัด ที่ช่วยให้หน่วยงานได้มีการตรวจสอบและสอบทานตนเองมีการปรับปรุงการดำเนินงานให้เป็นไปตามหลักธรรมาภิบาล มีการพัฒนาระบบงานให้เกิดความโปร่งใส

ข้อมูลสารสนเทศ
ระดับสหวิทยาเขต



ตอนที่ 3

ข้อมูลและสารสนเทศ ระดับสหวิทยาเขต

ข้อมูลพื้นฐานสหวิทยาเขต

ตาราง 60 ข้อมูลพื้นฐานแยกรายสหวิทยาเขต

สหวิทยาเขต	จำนวนรร.	ผู้บริหาร			ครูและบุคลากรทางการศึกษา				นักเรียน					ชื่อประธานสหวิทยาเขต	ที่ตั้งสำนักงานสหวิทยาเขต
		ผอ.	รอง ผอ.	รวม	ข้าราชการ	ลูกจ้างประจำ	อัตราจ้าง	รวม	ปฐมวัย	ประถม	ม.ต้น	ม.ปลาย	รวม		
มหาชัย	8	8	10	18	247	5	14	266	959	3,944	539	-	5,442	น.ส.สมทิศ กอบจิตติ	โรงเรียนบ้านยกกระบัตร
ท่าฉลอม	8	8	8	16	182	2	12	196	833	2,974	289	-	4,096	ว่าที่ ร.ต.กฤตนัน ศิริพงษ์เงิน	โรงเรียนเอกชัย
สาครบุรี	9	9	10	19	204	3	18	225	887	3,385	340	-	4,612	นายวีรภัทร์ รุ่งโรจน์ภาคล	โรงเรียนบ้านหนองหาดใหญ่
พันท้ายนรสิงห์	9	9	5	14	151	1	14	166	642	2,309	345	-	3,296	นายชาติรี ม่วงใหม่	โรงเรียนวัดราษฎร์รังสรรค์
บันนังสือ	10	10	1	11	98	2	20	120	321	1,226	134	-	1,681	นายวิโชคภัทร์ ศศิธรชินศักดิ์	โรงเรียนวัดกาหลง
บ้านบ่อ	10	10	1	11	113	4	15	132	424	1,049	276	-	1,749	น.ส.สมณวิไล ศรีอ่อน	โรงเรียนวัดใหญ่บ้านบ่อ
ท่าจีน	11	11	8	19	219	3	22	244	794	3,081	464	139	4,478	นายวิชัย อ้นมณี	โรงเรียนวัดอ้อมน้อย
พุทธสาคร	8	8	14	22	275	0	29	304	1,053	4,529	724	-	6,306	นายไกรสร มิชูพร	โรงเรียนวัดสุวรรณรัตนาราม
ส่งเสริมสามัคคี	10	10	1	11	130	3	12	145	304	1,173	392	-	1,869	นางสมณวิไล ศิลปคนธรรพ์	โรงเรียนวัดยกกระบัตร
พัฒนาการศึกษา	8	8	1	9	89	3	10	102	344	1,100	194	-	1,638	นายอุดม ละครายสกุล	โรงเรียนวัดธรรมเจดีย์ศรีพิพัฒน์
หลักสามดำเนิน	11	11	2	13	138	3	22	163	547	1,637	195	-	2,379	นายเกียรติเดช พรหมทอง	โรงเรียนที่ปังกรวิทยาพัฒนาฯ
รวม	102	102	61	163	1846	29	188	2063	7,108	26,407	3,892	139	37,546		



ผลการจัดการศึกษา

ตาราง 61 ผลการจัดการศึกษาระดับชาติประจำปีการศึกษา 2564 จำแนกตามสหวิทยาเขต
สำนักงานเขตพื้นที่การศึกษาประถมศึกษาสมุทรสาคร

ที่	สหวิทยาเขต	ค่าเฉลี่ยรวม	ค่าเฉลี่ยรวม	ค่าเฉลี่ยรวม O-NET			หมายเหตุ
		RT	NT	ป 6	ม.3	ม.6	
ค่าเฉลี่ยรวมระดับประเทศ		71.38	52.80	40.19	34.56	31.75	
1	พัฒนาการศึกษา	72.67	54.51	43.37	40.15		
2	บ้านบ่อ	82.22	74.59	43.91	35.14		
3	ท่าจีน	70.26	51.41	42.76	38.17	30.05	
4	ท่าฉลอม	63.24	52.07	38.28	29.57		
5	มหาชัย	74.12	69.13	41.95	30.76		
6	พุทธสาคร	70.85	51.06	41.14	33.57		
7	พันท้ายนรสิงห์	65.11	47.44	38.83	33.94		
8	หลักสามดำเนิน	77.63	68.31	39.05	34.06		
9	สาครบุรี	69.37	59.11	39.93	35.69		
10	บ้านทูลสิงห์	74.53	63.55	41.01	30.72		
11	ส่งเสริมสามัคคี	78.93	62.40	35.60	34.65		



การประเมินความสามารถด้านการอ่านของผู้เรียน (RT)

ชั้นประถมศึกษาปีที่ 1

ปีการศึกษา 2564 จำแนกตามสหวิทยาเขต

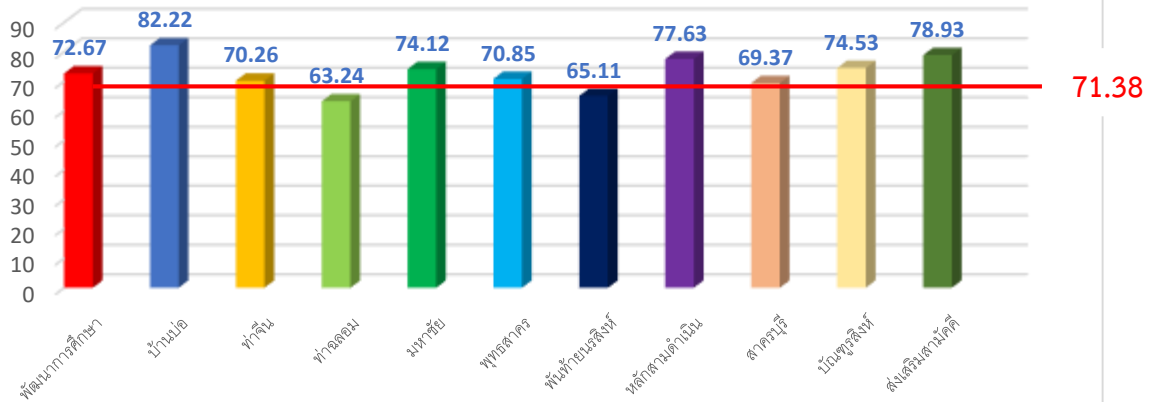

การประเมินคุณภาพผู้เรียน (NT)

ชั้นประถมศึกษาปีที่ 3

ปีการศึกษา 2564 จำแนกตามสหวิทยาเขต

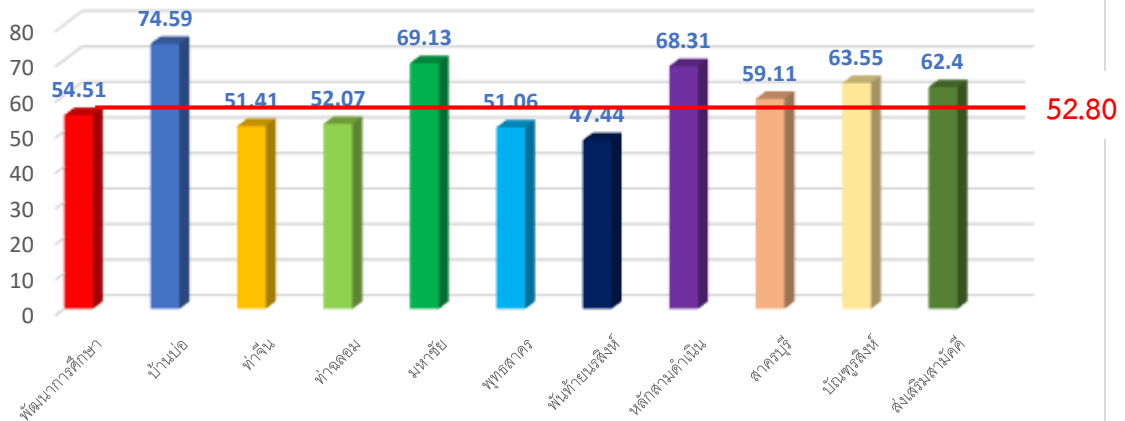



ผลการทดสอบทางการศึกษาระดับชาตินิยมขั้นพื้นฐาน (O-NET)

ชั้นประถมศึกษาปีที่ 6

ปีการศึกษา 2564 จำแนกตามสหวิทยาเขต

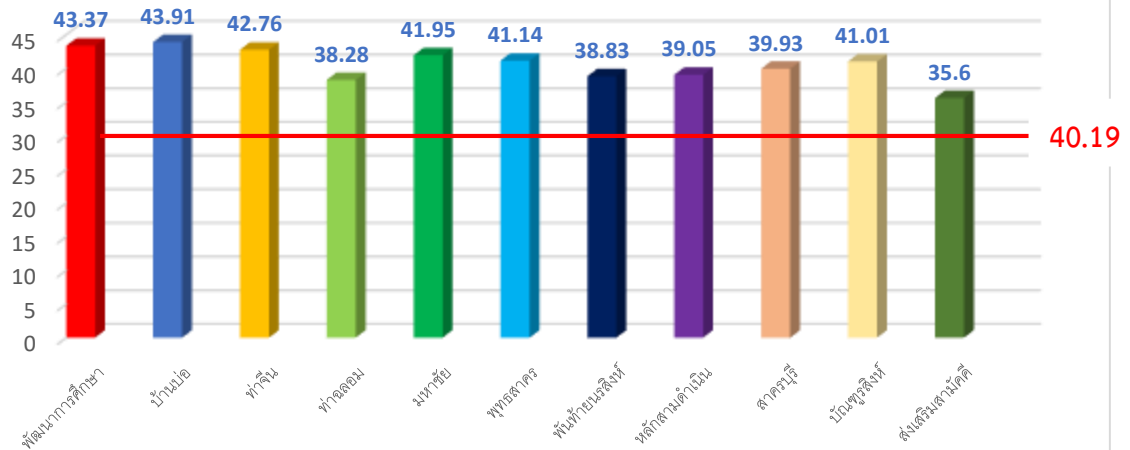

ผลการทดสอบทางการศึกษาระดับชาตินิยมขั้นพื้นฐาน (O-NET)

ชั้นมัธยมศึกษาปีที่ 3

ปีการศึกษา 2564 จำแนกตามสหวิทยาเขต

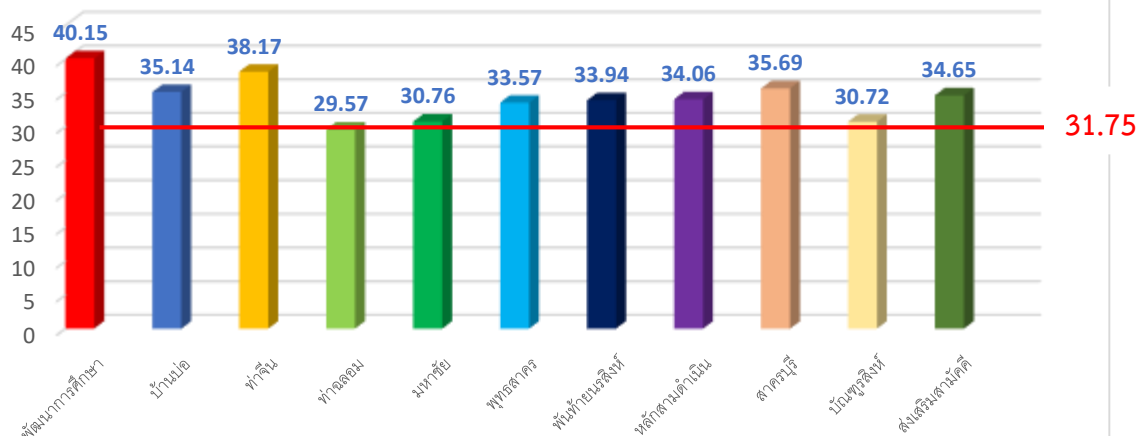

สหวิทยาเขตมหาชัย

ที่ตั้ง โรงเรียนอนุบาลสมุทรสาคร ตำบลมหาชัย อำเภอเมืองสมุทรสาคร จังหวัดสมุทรสาคร

แผนที่ตั้งของโรงเรียนในสหวิทยาเขต

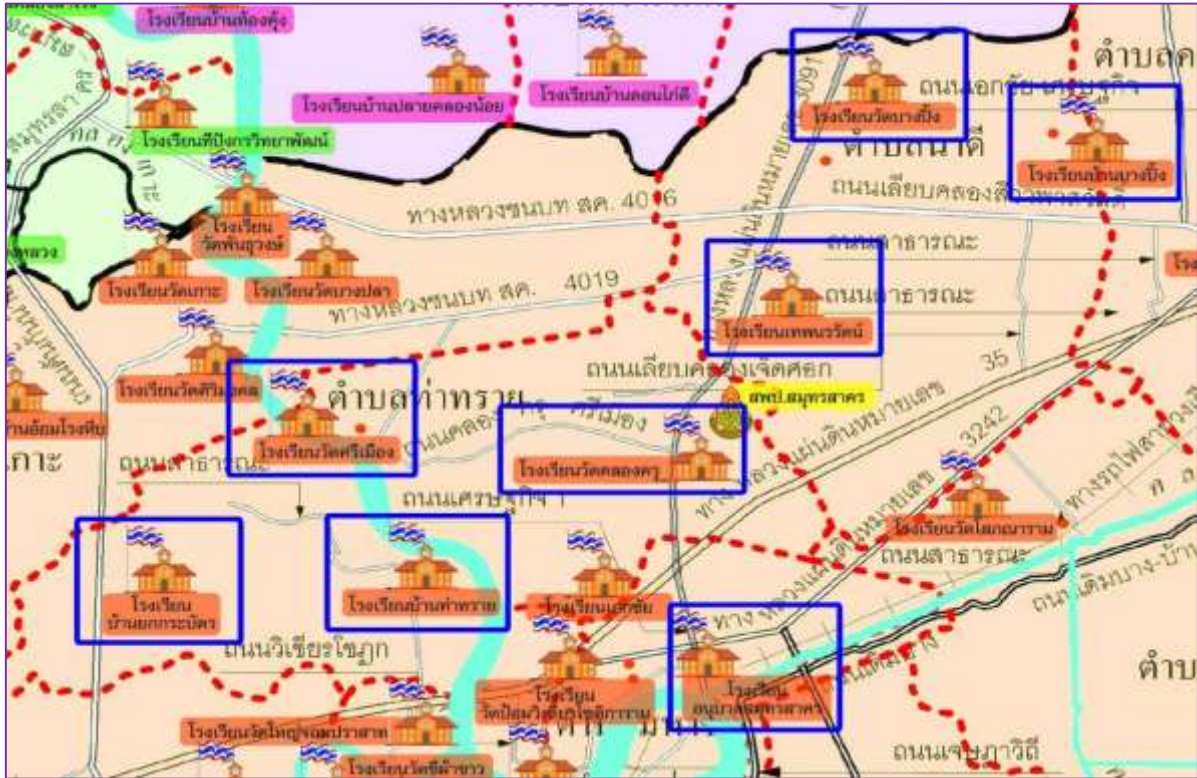

ข้อมูลสารสนเทศ สหวิทยาเขตมหาชัย

ตาราง 62 ข้อมูลนักเรียนและข้าราชการ สหวิทยาเขตมหาชัย

ที่	โรงเรียน	ระดับ ที่เปิดสอน	จำนวนนักเรียน							
			ระดับชั้นเรียน					สัญชาติ		
			ปฐมวัย	ประถม	ม.ต้น	ม.ปลาย	รวม	ไทย	อื่นๆ	รวม
1	อนุบาลสมุทรสาคร	อ.2 - ป.6	410	1,789	-	-	2,199	2,196	3	2,199
2	วัดคลองครุ	อ.2 - ม.3	69	405	331	-	805	777	28	805
3	บ้านท่าทราย	อ.2 - ป.6	35	115	-	-	150	142	8	150
4	วัดศรีเมือง	อ.2 - ป.6	144	557	-	-	701	587	114	701
5	บ้านยกกระบัตร	อ.2 - ป.6	83	289	-	-	372	356	16	372
6	วัดบางปิ้ง	อ.2 - ม.3	46	253	208	-	507	472	35	507
7	เทพนรรัตน์	อ.2 - ป.6	38	219	-	-	257	105	152	257
8	บ้านบางปิ้ง	อ.1 - ป.6	134	317	-	-	451	398	53	451
รวม			959	3,944	539	-	5,442	5,033	409	5,442

ตาราง 63 ข้อมูลบุคลากรทางการศึกษา สหวิทยาเขตมหาชัย

ข้อมูลสภาพอัตรากำลังข้าราชการครูและบุคลากรทางการศึกษา
สังกัดสำนักงานเขตพื้นที่การศึกษาประถมศึกษาสมุทรสาคร
ข้อมูล ณ วันที่ 10 มิถุนายน 2565

ที่	ชื่อสถานศึกษา	ประเภท สถานศึกษา	ร.ร.ที่มี ลักษณะ พิเศษ	จำนวน นร.	จำนวน ห้อง	จำนวนครู								จำนวนครู - ขาด, + เกิน				- ขาด, + เกิน ร้อยละ	หมายเหตุ
						ตาม จ.18				ตามเกณฑ์ ก.ค.ศ.									
						ผอ.	รอง	ครู	รวม	ผอ.	รอง	ครู	รวม	ผอ.	รอง	ครู	รวม		
1	อนุบาลสมุทรสาคร	ประถมศึกษา	ป.ปกติ	2,199	61	1	4	86	91	4	7	88	93	0	0	-2	-2	-2.15	
2	วัดคลองครุ	ขยายโอกาส	ป.ปกติ	805	29	1	2	39	42	1	2	36	39	0	0	3	3	7.69	
3	บ้านท่าทราย	ประถมศึกษา	ป.ปกติ	150	8	1	0	10	11	1	1	10	12	0	-1	0	-1	-8.33	
4	วัดศรีเมือง	ประถมศึกษา	ป.ปกติ	701	22	1	1	28	30	1	1	30	32	0	0	-2	-2	-6.25	
5	บ้านยกกระบัตร	ประถมศึกษา	ป.ปกติ	372	15	1	1	29	31	1	1	27	29	0	0	2	2	6.9	
6	วัดบางปิ้ง(บริษัทเกลือไทยสงเคราะห์)	ขยายโอกาส	ป.ปกติ	507	20	1	1	26	28	1	1	24	26	0	0	2	2	7.69	
7	เทพนรรัตน์(อุไพบิจิตรเรียบร้อยเจริญ)	ประถมศึกษา	ป.ปกติ	257	11	1	0	10	11	1	1	13	15	0	-1	-3	-4	-26.67	
8	บ้านบางปิ้ง	ประถมศึกษา	ป.ปกติ	451	16	1	1	19	21	1	1	19	21	0	0	0	0	0	
รวมทั้งสิ้น				5,442	182	8	10	247	256	11	15	247	267	0	-2	0	-2	-21.1	



ตาราง 64 ข้อมูลผลการจัดการศึกษาระดับชาติประจำปีการศึกษา 2564 สหวิทยาเขตมหาชัย

โรงเรียน	ค่าเฉลี่ยรวม RT	ค่าเฉลี่ยรวม NT	ค่าเฉลี่ยรวม O-NET		
			ป.6	ม.3	ม.6
ค่าเฉลี่ยรวมระดับประเทศ	71.83	52.80	40.09	34.56	31.75
ค่าเฉลี่ยรวมระดับเขตพื้นที่	71.52	53.74	42.34	33.41	30.05
อนุบาลสมุทรสาคร	82.31	59.11	64.83		
วัดคลองครุ	68.11	77.73	43.85	30.76	
บ้านท่าทราย	55.15	49.25			
วัดศรีเมือง	64.11	59.42	34.72		
บ้านยกกระบัตร์	91.04	79.91	40.50		
วัดบางปิ้ง	65.50	57.13	39.48		
เทพนรรัตน์	82.18	80.83	37.39		
บ้านบางปิ้ง	84.57	89.64	34.75		
รวมเฉลี่ย	74.12	69.13	42.22	30.76	

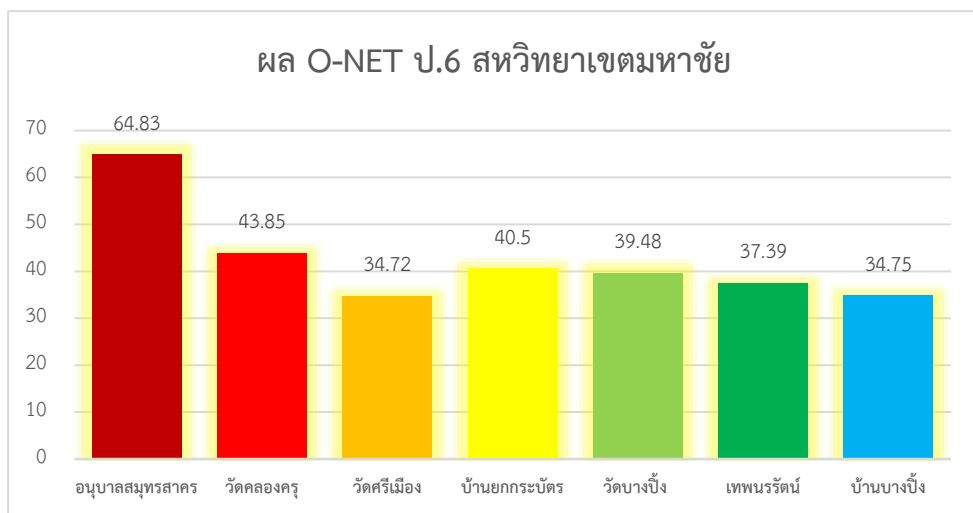
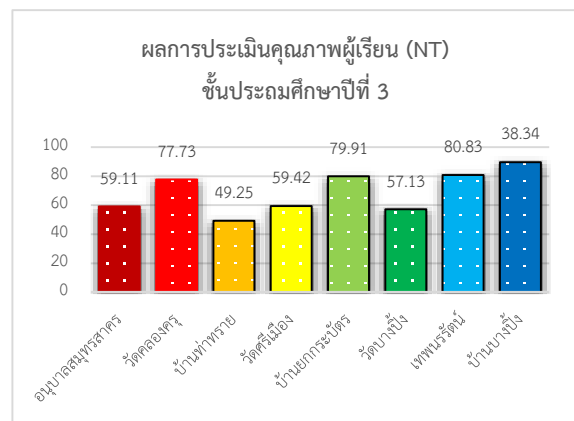
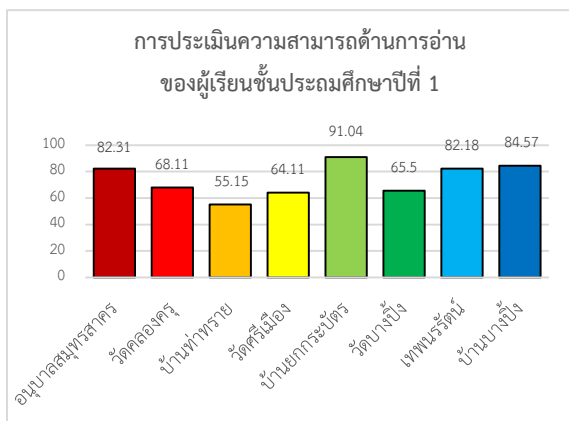



สหวิทยาเขตท่าฉลอม

ที่ตั้ง โรงเรียนวัดศรีสุทธาราม ตำบลบางหญ้าแพรก อำเภอเมืองสมุทรสาคร จังหวัดสมุทรสาคร

แผนที่ตั้งของโรงเรียนในสหวิทยาเขต

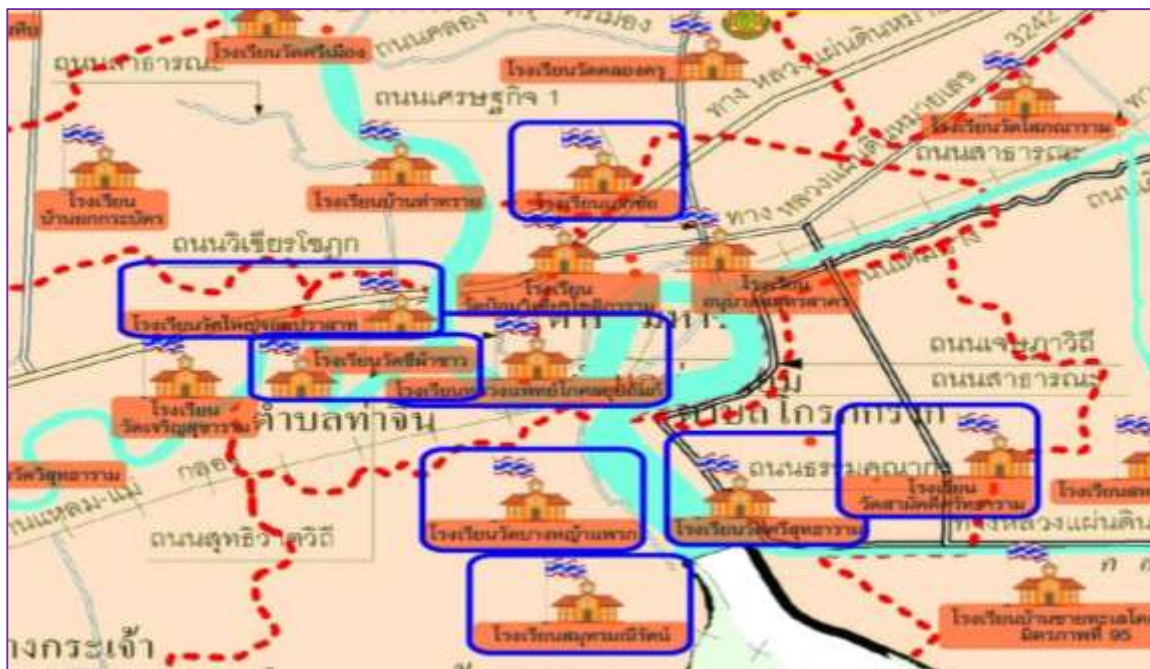

ข้อมูลสารสนเทศ สหวิทยาเขตท่าฉลอม

ตาราง 65 ข้อมูลนักเรียนและข้าราชการ สหวิทยาเขตท่าฉลอม

ที่	โรงเรียน	ระดับ ที่เปิดสอน	จำนวนนักเรียน							
			ระดับชั้นเรียน					สัญชาติ		
			ปฐมวัย	ประถม	ม.ต้น	ม.ปลาย	รวม	ไทย	อื่นๆ	รวม
1	เอกชัย	อ.2 - ป.6	318	1,546	-	-	1,864	1863	1	1,864
2	วัดบางหญ้าแพรก	อ.1 - ม.3	69	149	109	-	327	288	39	327
3	วัดสามัคคีศรัทธาราม	อ.2 - ม.3	103	248	66	-	417	152	265	417
4	วัดศรีสุทธาราม	อ.2 - ม.3	112	331	114	-	557	327	230	557
5	สมุทรมนิรัตน์	อ.1 - ป.6	36	87	-	-	123	120	3	123
6	วัดชีฟ้าขาว	อ.2 - ป.6	30	94	-	-	124	59	65	124
7	วัดใหญ่จอมปราสาท	อ.2 - ป.6	81	329	-	-	410	209	201	410
8	หลวงพ่อทนต์วัดอัมมวดี	อ.2 - ป.6	84	190	-	-	274	60	214	274
	รวม		833	2,974	289	-	4,096	3,078	1,018	4,096

ตาราง 66 ข้อมูลบุคลากรทางการศึกษา สหวิทยาเขตท่าฉลอม

ข้อมูลสภาพอัตรากำลังข้าราชการครูและบุคลากรทางการศึกษา
สังกัดสำนักงานเขตพื้นที่การศึกษาประถมศึกษาสมุทรสาคร
ข้อมูล ณ วันที่ 10 มิถุนายน 2565

ที่	ชื่อสถานศึกษา	ประเภทสถานศึกษา	ร.ร.ที่มีลักษณะพิเศษ	จำนวนนร.	จำนวนห้อง	จำนวนครู								จำนวนครู - ขาด, + เกิน				หมายเหตุ	
						ตาม จ.18				ตามเกณฑ์ ก.ค.ศ.									
						ผอ.	รอง	ครู	รวม	ผอ.	รอง	ครู	รวม	ผอ.	รอง	ครู	รวม		- ขาด, + เกิน ร้อยละ
1	เอกชัย	ประถมศึกษา	ป.ปกติ	1,864	46	1	4	78	83	1	4	77	82	0	0	1	1	1.22	
2	วัดบางหญ้าแพรก	ขยายโอกาส	ป.ปกติ	327	12	1	1	18	20	1	1	15	17	0	0	3	3	17.65	
3	วัดสามัคคีศรัทธาราม	ขยายโอกาส	ป.ปกติ	417	18	1	1	20	22	1	1	20	22	0	0	0	0	0	
4	วัดศรีสุทธาราม	ขยายโอกาส	ป.ปกติ	557	23	1	1	28	30	1	1	24	26	0	0	4	4	15.38	
5	สมุทรมนิรัตน์	ประถมศึกษา	ป.ปกติ	123	9	1	0	8	9	1	1	10	12	0	-1	-2	-3	-25	
6	วัดชีผ้าขาว(ประชานุเคราะห์)	ประถมศึกษา	ป.ปกติ	124	8	1	0	6	7	1	1	10	12	0	-1	-4	-5	-41.67	
7	วัดใหญ่จอมปราสาท	ประถมศึกษา	ป.ปกติ	410	13	1	1	13	15	1	1	17	19	0	0	-4	-4	-21.05	
8	หลวงพ่อทวยโกศลอุปัถม์ภัก	ประถมศึกษา	ป.ปกติ	274	12	1	0	11	12	1	1	13	15	0	-	-2	-3	-20	
รวมทั้งสิ้น				4,096	141	8	8	182	198	8	11	186	205	0	-2	-4	-7	-73.5	



ตาราง 67 ข้อมูลผลการจัดการศึกษาระดับชาติประจำปีการศึกษา 2564 สหวิทยาเขตท่าฉลอม

โรงเรียน	ค่าเฉลี่ยรวม RT	ค่าเฉลี่ยรวม NT	ค่าเฉลี่ยรวม O-NET		
			ป.6	ม.3	ม.6
ค่าเฉลี่ยรวมระดับประเทศ	71.83	52.80	40.09	34.56	31.75
ค่าเฉลี่ยรวมระดับเขตพื้นที่	71.52	53.74	42.34	33.41	30.05
เอกชัย	65.14	49.08	50.38		
วัดบางหญ้าแพรก	79.15	59.36	41.15	29.60	
วัดสามัคคีศรีธาราม	47.31	33.80			
วัดศรีสุธาราม	82.57	66.86	33.35	29.54	
สมุทรมนิรัตน์	41.30	44.27	34.75		
วัดชีฟ้าขาว	57.44	49.05	39.16		
วัดใหญ่จอมปราสาท	62.53	74.26	34.33		
หลวงพ่อฤๅษีธรรมาจารย์	70.44	39.85	34.89		
รวมเฉลี่ย	63.24	52.07	38.28	29.57	

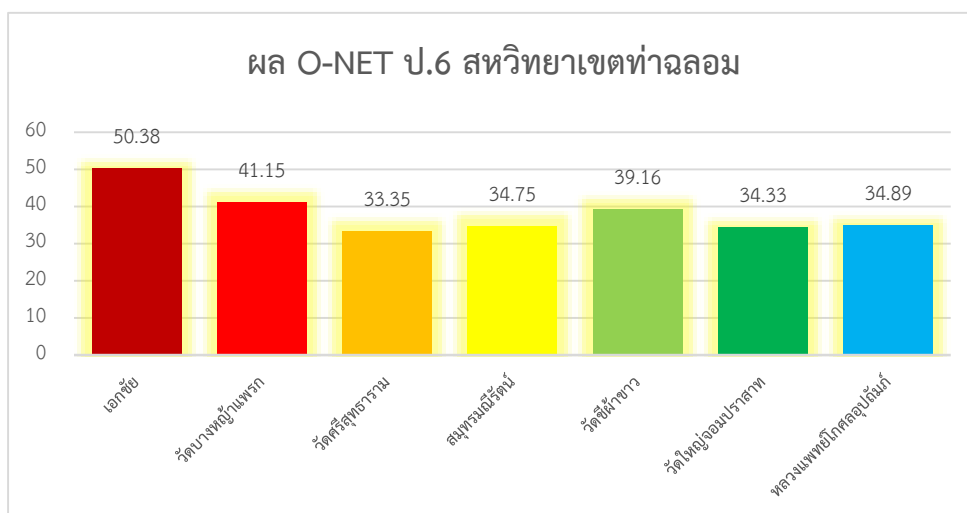
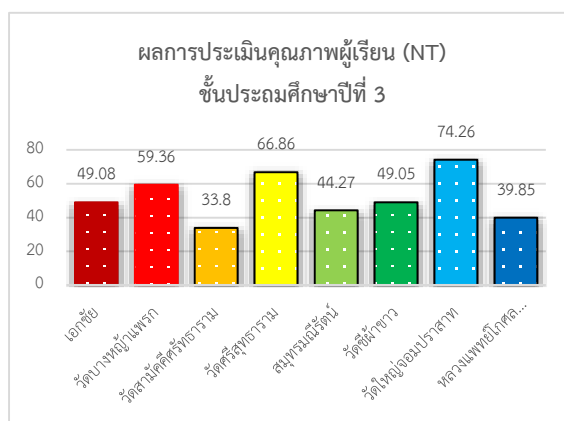
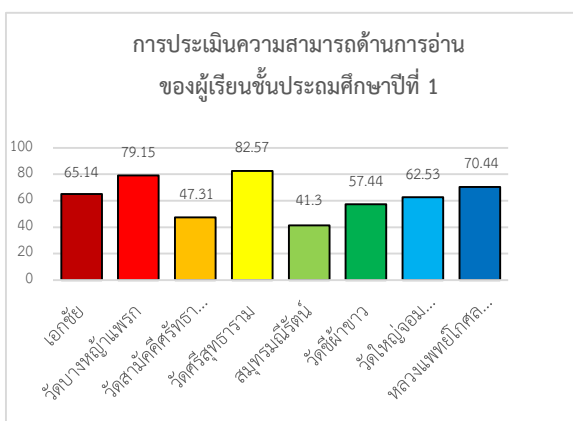



สหวิทยาเขตสาครบุรี

ที่ตั้ง โรงเรียนวัดบางปลา ตำบลบ้านเกาะ อำเภอเมืองสมุทรสาคร จังหวัดสมุทรสาคร

แผนที่ตั้งของโรงเรียนในสหวิทยาเขต

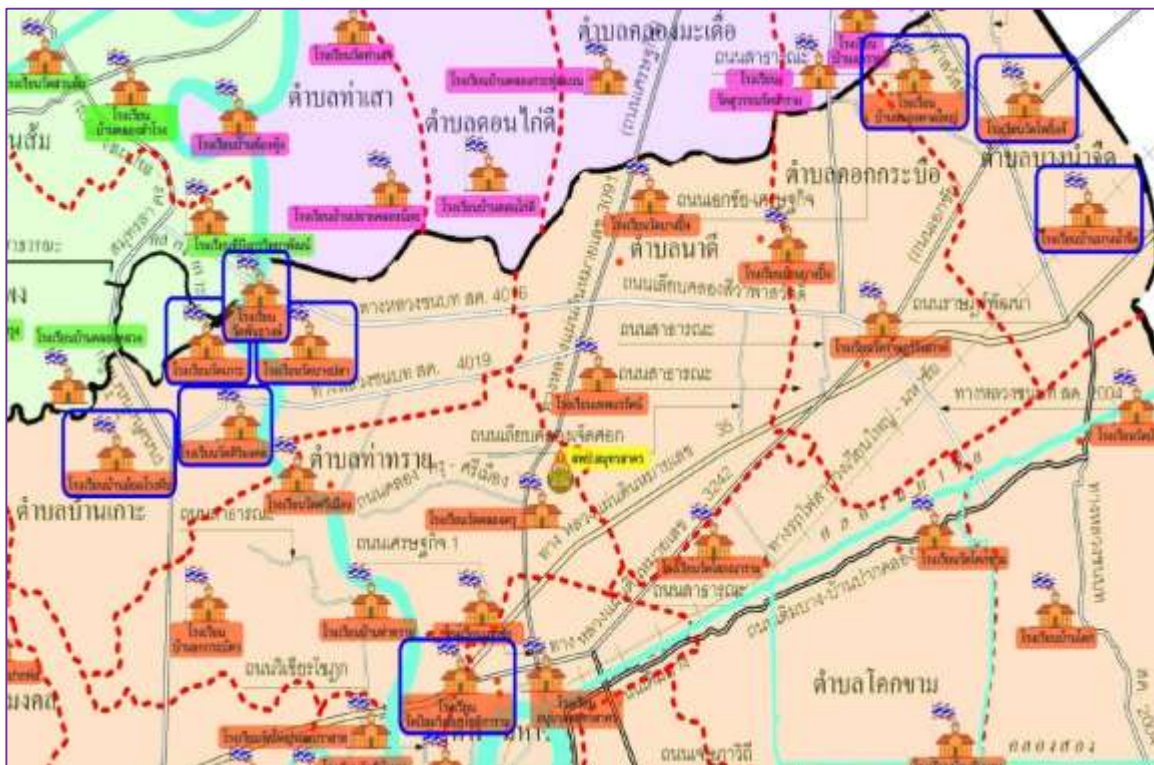

ข้อมูลสารสนเทศ สหวิทยาเขตสาครบุรี

ตาราง 68 ข้อมูลนักเรียนและข้าราชการ สหวิทยาเขตสาครบุรี

ที่	โรงเรียน	ระดับ ที่เปิดสอน	จำนวนนักเรียน							
			ระดับชั้นเรียน					สัญชาติ		
			ปฐมวัย	ประถม	ม.ต้น	ม.ปลาย	รวม	ไทย	อื่นๆ	รวม
1	วัดป้อมวิเชียรโชติการาม	อ.2 - ป.6	172	886	-	-	1,058	1,036	22	1,058
2	วัดบางปลา	อ.2 - ป.6	31	761	-	-	792	779	13	792
3	บ้านอ้อมโรงหีบ	อ.2 - ม.3	59	193	161	-	413	389	24	413
4	วัดพันธุวงษ์	อ.2 - ป.6	40	113	-	-	153	134	19	153
5	วัดศิริมงคล	อ.1 - ป.6	190	382	-	-	572	22	550	572
6	วัดเกาะ	อ.2 - ป.6	23	29	-	-	52	36	16	52
7	บ้านบางน้ำจืด	อ.2 - ม.3	123	405	179	-	707	657	50	707
8	วัดโพธิ์แจ้	อ.1 - ป.6	193	510	-	-	703	648	55	703
9	บ้านหนองหาดใหญ่	อ.2 - ป.6	56	106	-	-	162	143	19	162
	รวม		887	3385	340	-	4,612	3,844	768	4,612

ตาราง 69 ข้อมูลบุคลากรทางการศึกษา สหวิทยาเขตสาครบุรี

ข้อมูลสภาพอัตรากำลังข้าราชการครูและบุคลากรทางการศึกษา
สังกัดสำนักงานเขตพื้นที่การศึกษาประถมศึกษาสมุทรสาคร
ข้อมูล ณ วันที่ 10 มิถุนายน 2565

ที่	ชื่อสถานศึกษา	ประเภทสถานศึกษา	ร.ร.ที่มีลักษณะพิเศษ	จำนวนนร.	จำนวนห้อง	จำนวนครู								จำนวนครู - ขาด, + เกิน				หมายเหตุ	
						ตาม จ.18				ตามเกณฑ์ ก.ค.ศ.									
						ผอ.	รอง	ครู	รวม	ผอ.	รอง	ครู	รวม	ผอ.	รอง	ครู	รวม		- ขาด, + เกิน ร้อยละ
1	วัดบ่อมวิเชียรโชติการาม	ประถมศึกษา	ป.ปกติ	1,058	33	1	3	47	51	1	2	44	47	0	1	3	4	8.51	
2	วัดบางปลา	ประถมศึกษา	ป.ปกติ	792	26	1	2	34	37	1	2	36	39	0	0	-2	-2	-5.13	
3	บ้านอ้อมโรงหีบ	ขยายโอกาส	ป.ปกติ	413	14	1	1	20	22	1	1	17	19	0	0	3	3	15.79	
4	วัดพันธวัช	ประถมศึกษา	ป.ปกติ	153	8	1	0	10	11	1	1	10	12	0	-1	0	-1	-8.33	
5	วัดศิริมงคล	ประถมศึกษา	ป.ปกติ	572	17	1	0	13	14	1	1	25	27	0	-1	-12	-13	-48.15	
6	วัดเกาะ(สำลีราษฎร์อุปถัมภ์)	ประถมศึกษา	ป.ปกติ	52	8	1	0	5	6	1	0	6	7	0	0	-1	-1	-14.29	
7	บ้านบางน้ำจืด	ขยายโอกาส	ป.ปกติ	707	23	1	2	34	37	1	1	32	34	0	1	2	3	8.82	
8	วัดโพธิ์แจ้(มาลีราษฎร์บำรุง)	ประถมศึกษา	ป.ปกติ	703	26	1	2	31	34	1	1	31	33	0	1	0	1	3.03	
9	บ้านหนองหาดใหญ่	ประถมศึกษา	ป.ปกติ	162	9	1	0	10	11	1	1	11	13	0	-1	-1	-2	-15.38	
รวมทั้งสิ้น				4,612	164	9	10	204	223	9	10	212	231	0	0	-8	-8	-55.1	



ตาราง 70 ข้อมูลผลการจัดการศึกษาระดับชาติประจำปีการศึกษา 2564 สหวิทยาเขตสาครบุรี

โรงเรียน	ค่าเฉลี่ยรวม RT	ค่าเฉลี่ยรวม NT	ค่าเฉลี่ยรวม O-NET		
			ป 6	ม.3	ม.6
ค่าเฉลี่ยรวมระดับประเทศ	71.83	52.80	40.09	34.56	31.75
ค่าเฉลี่ยรวมระดับเขตพื้นที่	71.52	53.74	42.34	33.41	30.05
วัดป้อมวิเชียรโชติการาม	88.68	58.19			
วัดบางปลา	69.79	44.03	37.79		
บ้านอ้อมโรงหีบ	90.33	64.41	36.45	36.07	
วัดพันธุวงศ์	53.10	71.43	34.73		
วัดศิริมงคล	53.16	60.63	49.16		
วัดเกาะ	57.00	88.54	35.13		
บ้านบางน้ำจืด	67.13	35.36	43.97	35.30	
วัดโพธิ์แจ้	70.25	58.73			
บ้านหนองหาดใหญ่	74.85	50.70	42.25		
รวมเฉลี่ย	69.37	59.11	38.99	35.69	

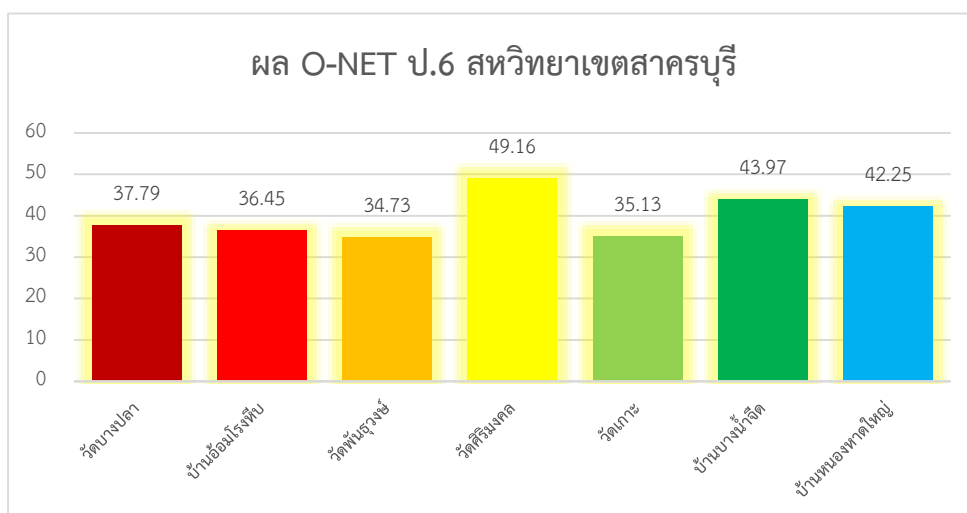
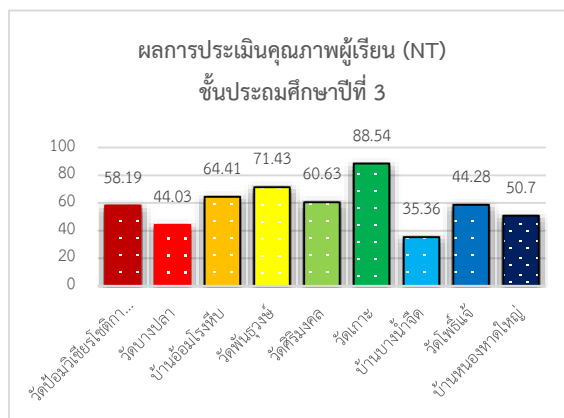
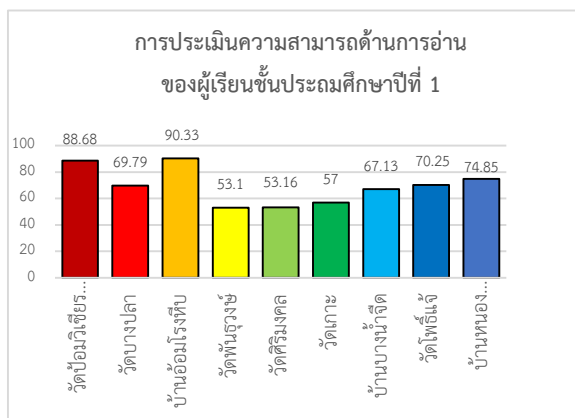



สหวิทยาเขตพื้นที่ายนรสิงห์

ที่ตั้ง โรงเรียนสหกรณ์นิคมเกลือ ตำบลโคกขาม อำเภอเมืองสมุทรสาคร จังหวัดสมุทรสาคร

แผนที่ตั้งของโรงเรียนในสหวิทยาเขต

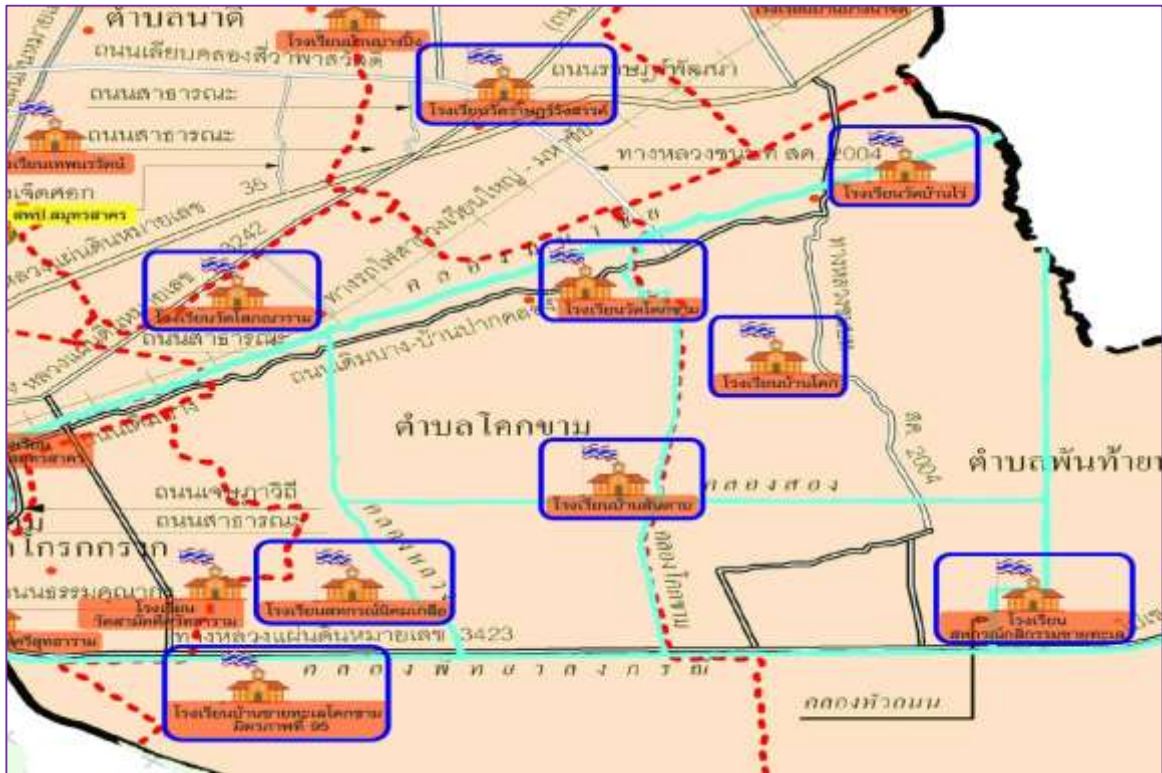

ข้อมูลสารสนเทศ สหวิทยาเขตพื้นที่ายนรสิงห์

ตาราง 71 ข้อมูลนักเรียนและข้าราชการ สหวิทยาเขตพื้นที่ายนรสิงห์

ที่	โรงเรียน	ระดับ ที่เปิดสอน	จำนวนนักเรียน							
			ระดับชั้นเรียน					สัญชาติ		
			ปฐมวัย	ประถม	ม.ต้น	ม.ปลาย	รวม	ไทย	อื่นๆ	รวม
1	วัดราชบูรพ์รังสรรค์	อ.2 - ม.3	125	589	345	-	1,059			
2	สหกรณ์กสิกรรมชายทะเล	อ.2 - ป.6	39	148	-	-	187			
3	บ้านโคก	อ.2 - ป.6	78	224	-	-	302			
4	วัดบ้านไร่	อ.2 - ป.6	69	191	-	-	260			
5	สหกรณ์นิคมเกลือ	อ.2 - ป.6	81	255	-	-	336			
6	วัดโสภณาราม	อ.2 - ป.6	93	386	-	-	479			
7	บ้านสันดาบ	อ.1 - ป.6	21	58	-	-	79			
8	วัดโคกขาม	อ.2 - ป.6	119	387	-	-	506			
9	บ้านชายทะเลโคกขามมิตรภาพที่ 95	อ.2 - ป.6	17	71	-	-	88			
	รวม		642	2309	345	-	3,296			

ตาราง 72 ข้อมูลบุคลากรทางการศึกษา สหวิทยาเขตพื้นที่ายนรสิงห์

ข้อมูลสภาพอัตรากำลังข้าราชการครูและบุคลากรทางการศึกษา
สังกัดสำนักงานเขตพื้นที่การศึกษาประถมศึกษาสมุทรสาคร
ข้อมูล ณ วันที่ 10 มิถุนายน 2565

ที่	ชื่อสถานศึกษา	ประเภทสถานศึกษา	ร.ร.ที่มีลักษณะพิเศษ	จำนวนนร.	จำนวนห้อง	จำนวนครู								จำนวนครู - ขาด, + เกิน				หมายเหตุ	
						ตาม จ.18				ตามเกณฑ์ ก.ค.ศ.									
						ผอ.	รอง	ครู	รวม	ผอ.	รอง	ครู	รวม	ผอ.	รอง	ครู	รวม		- ขาด, + เกิน ร้อยละ
1	วัดราษฎร์รังสรรค์	ขยายโอกาส	ป.ปกติ	1,059	34	1	2	47	50	1	2	47	50	0	0	0	0	0	
2	สหกรณ์กสิกรรมชายทะเล	ประถมศึกษา	ป.ปกติ	187	8	1	0	10	11	1	1	10	12	0	-1	0	-1	-8.33	
3	บ้านโคก	ประถมศึกษา	ป.ปกติ	302	12	1	0	12	13	1	1	13	15	0	-1	-1	-2	-13.33	
4	วัดบ้านไร่(ประชานุกูล)	ประถมศึกษา	ป.ปกติ	260	9	1	0	11	12	1	1	10	12	0	-1	1	0	0	
5	สหกรณ์นิคมเกลือ	ประถมศึกษา	ป.ปกติ	336	15	1	1	16	18	1	1	16	18	0	0	0	0	0	
6	วัดโสภณาราม(ปลั่งรวมราษฎร์บำรุง)	ประถมศึกษา	ป.ปกติ	479	16	1	1	22	24	1	1	23	25	0	0	-1	-1	-4	
7	บ้านสันดาบ	ประถมศึกษา	ป.ปกติ	79	9	1	0	5	6	1	0	6	7	0	0	-1	-1	-14.29	
8	วัดโคกขาม(นรสิงห์อนุสรณ์)	ประถมศึกษา	ป.ปกติ	506	16	1	1	22	24	1	1	20	22	0	0	2	2	9.09	
9	บ้านชายทะเลโคกขามมิตรภาพที่ 95	ประถมศึกษา	ป.ปกติ	88	8	1	0	6	7	1	0	8	9	0	0	-2	-2	-22.22	
รวมทั้งสิ้น				3,296	127	9	5	151	165	9	8	153	170	0	-3	-2	-5	-53.1	



ตาราง 73 ข้อมูลผลการจัดการศึกษาระดับชาติประจำปีการศึกษา 2564 สหวิทยาเขตพันท้ายนรสิงห์

โรงเรียน	ค่าเฉลี่ยรวม RT	ค่าเฉลี่ยรวม NT	ค่าเฉลี่ยรวม O-NET		
			ป.6	ม.3	ม.6
ค่าเฉลี่ยรวมระดับประเทศ	71.83	52.80	40.09	34.56	31.75
ค่าเฉลี่ยรวมระดับเขตพื้นที่	71.52	53.74	42.34	33.41	30.05
วัดราษฎร์รังสรรค์	51.64	37.96	34.38	33.94	
สหกรณ์ศิกรมชายทะเล	58.00	55.08	34.47		
บ้านโคก		43.68	40.34		
วัดบ้านไร่	87.00	71.53	48.68		
สหกรณ์นิคมเกลือ	81.69	73.10	36.56		
วัดโสภณาราม	75.29	51.90			
บ้านสันดาบ	26.85	23.00			
วัดโคกขาม	83.30	32.83	36.46		
บ้านชายทะเลโคกขามมิตรภาพที่ 95	57.11	37.85	40.94		
รวมเฉลี่ย	65.11	47.44	38.83	33.94	

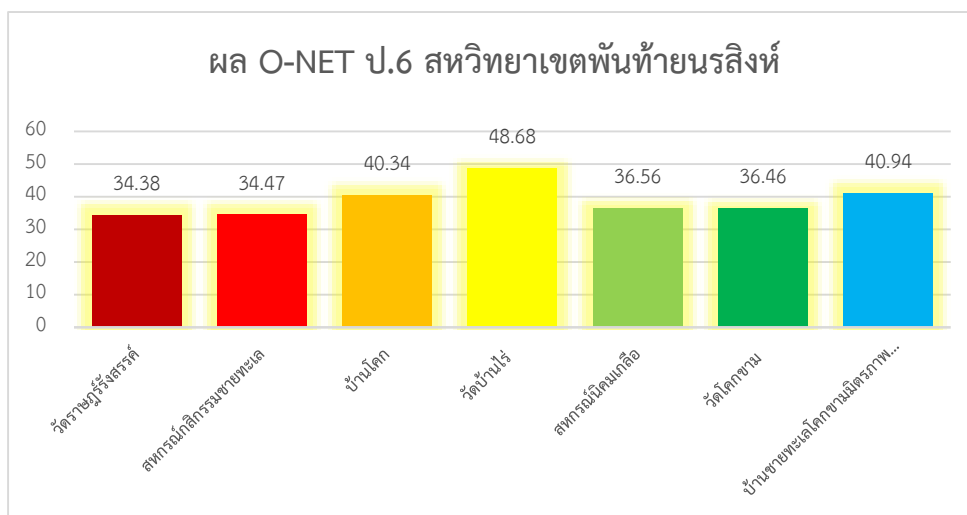
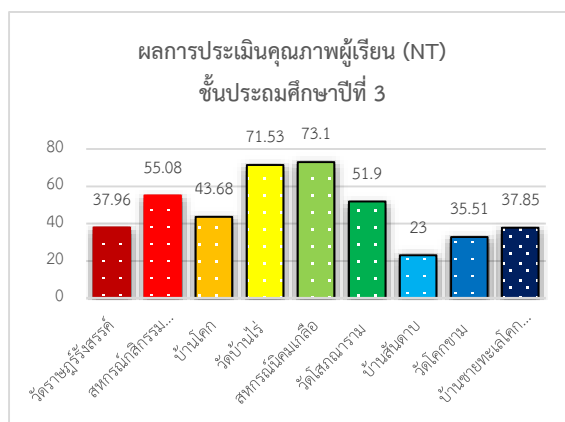
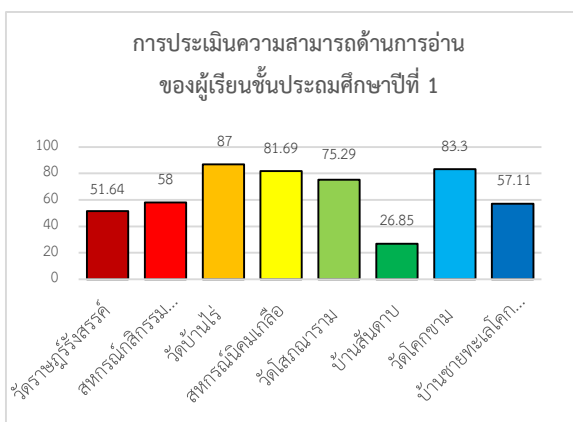



สหวิทยาเขตเขตบึงชურสิงห์

ที่ตั้ง โรงเรียนบ้านคลองซ้อ ตำบลบางโหนด อำเภอเมืองสมุทรสาคร จังหวัดสมุทรสาคร

แผนที่ตั้งของโรงเรียนในสหวิทยาเขต

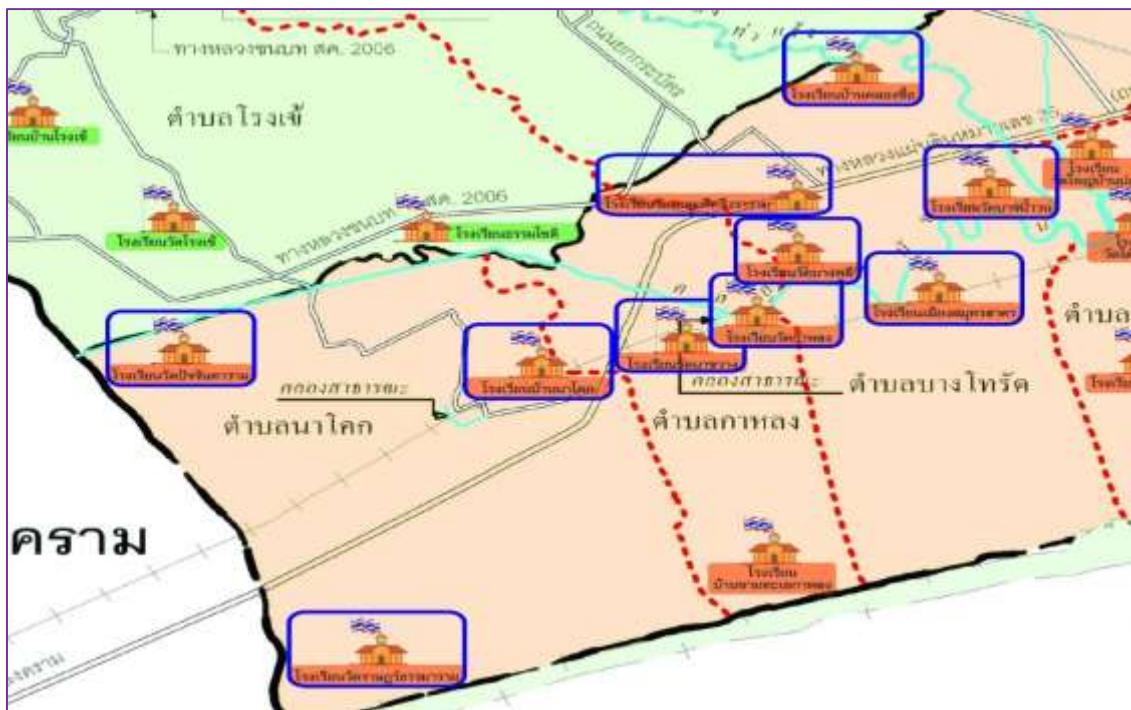

ข้อมูลสารสนเทศ สหวิทยาเขตบึงชურสิงห์

ตาราง 74 ข้อมูลนักเรียนและข้าราชการ สหวิทยาเขตบึงชურสิงห์

ที่	โรงเรียน	ระดับที่เปิดสอน	จำนวนนักเรียน							
			ระดับชั้นเรียน					สัญชาติ		
			ปฐมวัย	ประถม	ม.ต้น	ม.ปลาย	รวม	ไทย	อื่นๆ	รวม
1	วัดปัจจันตาราม	อ.2 - ม.3	37	135	78	-	250	244	6	250
2	วัดราษฎร์ธรรมาราม	อ.1 - ป.6	10	30	-	-	40	38	2	40
3	บ้านนาโคก	อ.2 - ป.6	19	42	-	-	61	57	4	61
4	วัดบางพลี	อ.2 - ป.6	28	89	-	-	117	84	33	117
5	วัดเกตุมดีศรีวราราม	อ.2 - ป.6	76	352	-	-	428	386	42	428
6	เมืองสมุทรสาคร	อ.2 - ป.6	40	82	-	-	122	104	18	122
7	วัดบางน้ำวน	อ.2 - ป.6	9	52	-	-	61	57	4	61
8	บ้านคลองซ้อ	อ.2 - ป.6	65	236	-	-	301	268	33	301
9	วัดกาหลง	อ.2 - ม.3	22	144	56	-	222	218	4	222
10	วัดนาขวาง	อ.3 - ป.6	15	64	-	-	79	51	28	79
	รวม		321	1,226	134	-	1,681	1507	174	1,681

ตาราง 75 ข้อมูลบุคลากรทางการศึกษา สหวิทยาเขตบึงชურสิงห์

ข้อมูลสภาพอัตรากำลังข้าราชการครูและบุคลากรทางการศึกษา
สังกัดสำนักงานเขตพื้นที่การศึกษาประถมศึกษาสมุทรสาคร
ข้อมูล ณ วันที่ 10 มิถุนายน 2565

ที่	ชื่อสถานศึกษา	ประเภท สถานศึกษา	ร.ร.ที่มี ลักษณะ พิเศษ	จำนวน นร.	จำนวน ห้อง	จำนวนครู								จำนวนครู - ขาด, + เกิน				- ขาด, + เกิน ร้อยละ	หมายเหตุ
						ตาม จ.18				ตามเกณฑ์ ก.ค.ศ.				ผอ.	รอง	ครู	รวม		
						ผอ.	รอง	ครู	รวม	ผอ.	รอง	ครู	รวม						
1	วัดปัจจันตาราม	ขยายโอกาส	ป.ปกติ	250	11	1	0	16	17	1	1	14	16	0	-1	2	1	6.25	
2	วัดราษฎร์ธรรมาราม	ประถมศึกษา	ป.ปกติ	40	9	1	0	5	6	0	0	4	4	1	0	1	2	50	
3	บ้านนาโคก(นาเกลือสัมพันธ)	ประถมศึกษา	ป.ปกติ	61	8	1	0	5	6	1	0	6	7	0	0	-1	-1	-14.29	
4	วัดบางพลี(หงส์ร่วมราษฎร์รังสรรค์)	ประถมศึกษา	ป.ปกติ	117	8	1	0	6	7	1	0	8	9	0	0	-2	-2	-22.22	
5	วัดเกตุมดีศรีวราราม	ประถมศึกษา	ป.ปกติ	428	16	1	1	19	21	1	1	19	21	0	0	0	0	0	
6	เมืองสมุทรสาคร	ประถมศึกษา	ป.ปกติ	122	8	1	0	8	9	1	1	10	12	0	-1	-2	-3	-25	
7	วัดบางน้ำวน(รอดพิทยาคม)	ประถมศึกษา	ป.ปกติ	61	8	1	0	5	6	1	0	6	7	0	0	-1	-1	-14.29	
8	บ้านคลองชื้อ	ประถมศึกษา	ป.ปกติ	301	13	1	0	14	15	1	1	13	15	0	-1	1	0	0	
9	วัดกาหลง	ขยายโอกาส	ป.ปกติ	222	11	1	0	15	16	1	1	14	16	0	-1	0	0	0	
10	วัดนาขวาง	ประถมศึกษา	ป.ปกติ	79	7	1	0	5	6	1	0	6	7	0	0	-1	-1	-14.29	
รวมทั้งสิ้น				1,681	99	10	1	98	109	9	5	100	114	1	-4	-3	-5	-33.8	



สหวิทยาเขตบ้นจตุรสิงห์

ตาราง 76 ข้อมูลผลการจัดการศึกษาระดับชาติประจำปีการศึกษา 2564 สหวิทยาเขตบ้นจตุรสิงห์

โรงเรียน	ค่าเฉลี่ยรวม RT	ค่าเฉลี่ยรวม NT	ค่าเฉลี่ยรวม O-NET		
			ป.6	ม.3	ม.6
ค่าเฉลี่ยรวมระดับประเทศ	71.83	52.80	40.09	34.56	31.75
ค่าเฉลี่ยรวมระดับเขตพื้นที่	71.52	53.74	42.34	33.41	30.05
วัดปัจจันตาราม	65.80	49.57	32.99	30.72	
วัดราชบุรุษธรรมาราม					
บ้านนาโคก	62.20	80.43	33.55		
วัดบางพลี	74.80	56.35	36.03		
วัดเกตุมดีศรีวราราม	89.82	59.09	48.84		
เมืองสมุทรสาคร	83.57	75.25	36.36		
วัดบางน้ำวน	68.66				
บ้านคลองซื่อ			52.88		
วัดกาหลง	84.40	51.81	38.20		
วัดนาขวาง	67.00	72.33	49.22		
รวมเฉลี่ย	74.53	63.55	41.01	30.72	

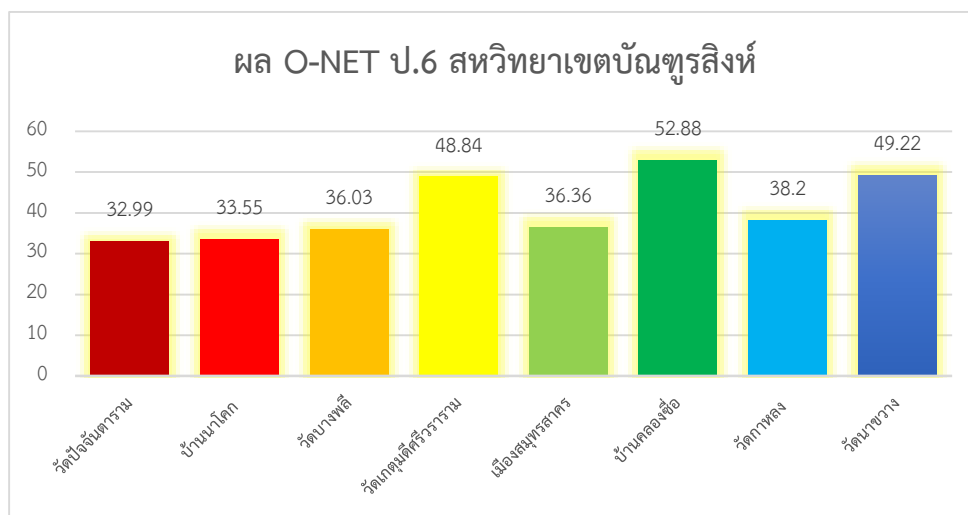
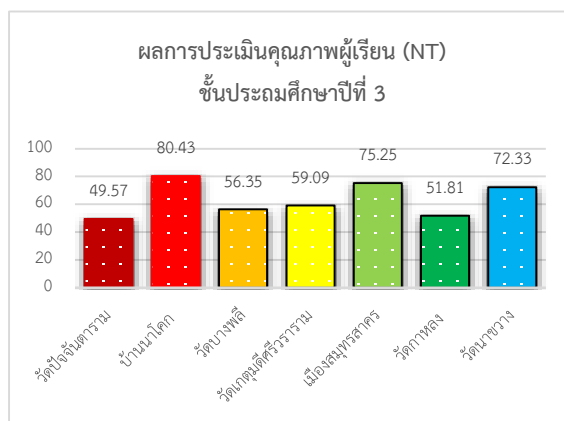
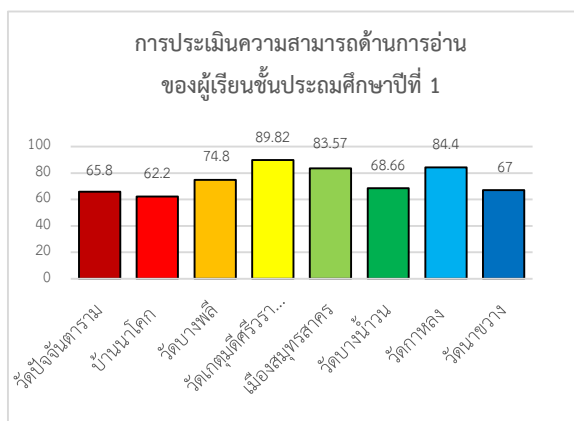



สหวิทยาเขตบ้านบ่อ

ที่ตั้ง โรงเรียนวัดน่วมกานนท์ ตำบลชัยมงคล อำเภอเมืองสมุทรสาคร จังหวัดสมุทรสาคร

แผนที่ตั้งของโรงเรียนในสหวิทยาเขต



ข้อมูลสารสนเทศ สหวิทยาเขตบ้านบ่อ

ตาราง 77 ข้อมูลนักเรียนและข้าราชการ สหวิทยาเขตบ้านบ่อ

ที่	โรงเรียน	ระดับ ที่เปิดสอน	จำนวนนักเรียน							
			ระดับชั้นเรียน					สัญญาชาติ		
			ปฐมวัย	ประถม	ม.ต้น	ม.ปลาย	รวม	ไทย	อื่นๆ	รวม
1	บ้านขยทะเลบางกระเจ้า	อ.1 - ป.6	10	21	-	-	31	26	5	31
2	วัดวิสุทธาราม	อ.1 - ป.6	32	31	-	-	63	49	14	63
3	วัดบางกระเจ้า	อ.1 - ป.6	61	113	-	-	174	172	2	174
4	วัดเจริญสุขาราม	อ.1 - ป.6	44	83	-	-	127	93	34	127
5	วัดใหญ่บ้านบ่อ	อ.1 - ป.6	116	278	240	-	634	615	19	634
6	วัดกระซำขาว	อ.2 - ม.3	17	69	36	-	122	119	3	122
7	วัดใต้บ้านบ่อ	อ.2 - ป.6	55	169	-	-	224	211	13	224
8	วัดบางซุด	อ.2 - ป.6	28	88	-	-	116	115	1	116
9	วัดปากบ่อ	อ.2 - ป.6	35	108	-	-	143	115	28	143
10	วัดน่วมกานนท์	อ.2 - ป.6	26	89	-	-	115	103	12	115
	รวม		424	1,049	276	-	1,749	1,618	131	1,749

ตาราง 78 ข้อมูลบุคลากรทางการศึกษา สหวิทยาเขตบ้านบ่อ

ข้อมูลสภาพอัตรากำลังข้าราชการครูและบุคลากรทางการศึกษา
สังกัดสำนักงานเขตพื้นที่การศึกษาประถมศึกษาสมุทรสาคร
ข้อมูล ณ วันที่ 10 มิถุนายน 2565

ที่	ชื่อสถานศึกษา	ประเภทสถานศึกษา	ร.ร.ที่มีลักษณะพิเศษ	จำนวนนร.	จำนวนห้อง	จำนวนครู								จำนวนครู - ขาด, + เกิน				หมายเหตุ	
						ตาม จ.18				ตามเกณฑ์ ก.ค.ศ.									
						ผอ.	รอง	ครู	รวม	ผอ.	รอง	ครู	รวม	ผอ.	รอง	ครู	รวม		- ขาด, + เกิน ร้อยละ
1	บ้านชายทะเลบางกระเจ้า	ประถมศึกษา	ป.ปกติ	31	9	1	0	5	6	0	0	4	4	1	0	1	2	50	
2	วัดวิสุทธาราม	ประถมศึกษา	ป.ปกติ	63	9	1	0	5	6	1	0	6	7	0	0	-1	-1	-14.29	
3	วัดบางกระเจ้า	ประถมศึกษา	ป.ปกติ	174	9	1	0	11	12	1	1	11	13	0	-1	0	-1	-7.69	
4	วัดเจริญสุขาราม	ประถมศึกษา	ป.ปกติ	127	9	1	0	8	9	1	1	11	13	0	-1	-3	-4	-30.77	
5	วัดใหญ่บ้านบ่อ(บ้านบ่อราษฎร์บำรุง)	ขยายโอกาส	ป.ปกติ	634	23	1	1	32	34	1	1	29	31	0	0	3	3	9.68	
6	วัดกระซ้าขาว	ขยายโอกาส	ป.ปกติ	122	11	1	0	14	15	1	1	14	16	0	-1	0	-1	-6.25	
7	วัดไต้บ้านบ่อ	ประถมศึกษา	ป.ปกติ	224	8	1	0	10	11	1	1	10	12	0	-1	0	-1	-8.33	
8	วัดบางซุด(อุ่มพิทยาการ)	ประถมศึกษา	ป.ปกติ	116	8	1	0	10	11	1	0	8	9	0	0	2	2	22.22	
9	วัดปากบ่อ(เหลื่องราษฎร์บำรุง)	ประถมศึกษา	ป.ปกติ	143	8	1	0	10	11	1	1	10	12	0	-1	0	-1	-8.33	
10	วัดน่วมกานนท์(สอนกิจราษฎร์บำรุง)	ประถมศึกษา	ป.ปกติ	115	8	1	0	8	9	1	0	8	9	0	0	0	0	0	
รวมทั้งสิ้น				1,749	102	10	1	113	124	9	6	111	126	1	-5	2	-2	6.24	



ตาราง 79 ข้อมูลผลการจัดการศึกษาระดับชาติประจำปีการศึกษา 2564 สหวิทยาเขตบ้านบ่อ

โรงเรียน	ค่าเฉลี่ยรวม RT	ค่าเฉลี่ยรวม NT	ค่าเฉลี่ยรวม O-NET		
			ป.6	ม.3	ม.6
ค่าเฉลี่ยรวมระดับประเทศ	71.83	52.80	40.09	34.56	31.75
ค่าเฉลี่ยรวมระดับเขตพื้นที่	71.52	53.74	42.34	33.41	30.05
บ้านชายทะเลบางกระเจ้า	75.00	77.25			
วัดวิสุทธิธาราม	90.00	49.33	32.73		
วัดบางกระเจ้า	85.40	94.57	53.46		
วัดเจริญสุขาราม	78.33	77.15	45.63		
วัดใหญ่บ้านบ่อ	80.20	81.87	40.67	34.37	
วัดกระซำขาว	89.57	82.75	44.38	35.90	
วัดไต้บ้านบ่อ	88.66	92.50	48.44		
วัดบางซุด	82.00	75.50	42.91		
วัดปากบ่อ	78.33	54.17	43.04		
วัดน่วมกานนท์	74.75	60.78			
รวมเฉลี่ย	82.22	74.59	43.91	35.14	

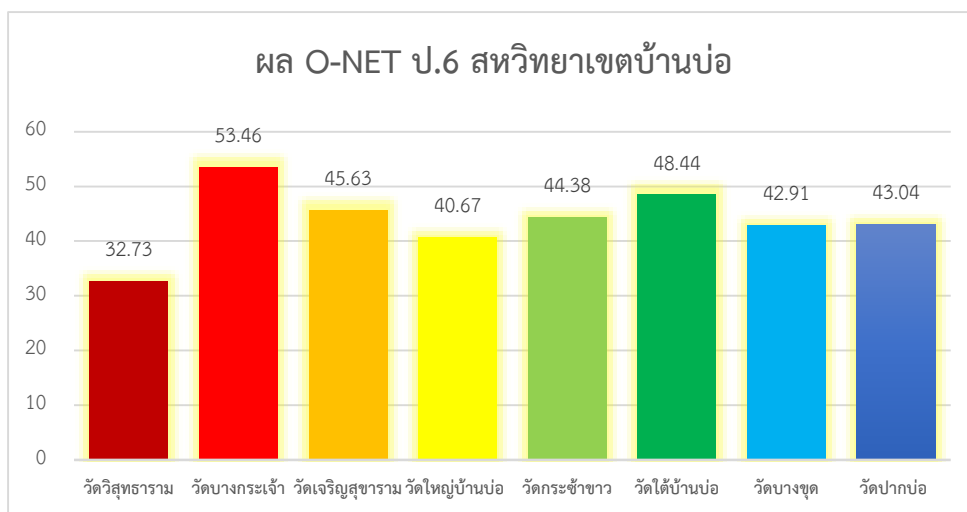
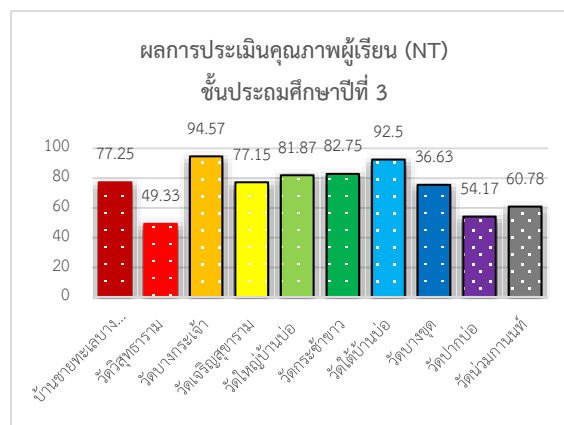
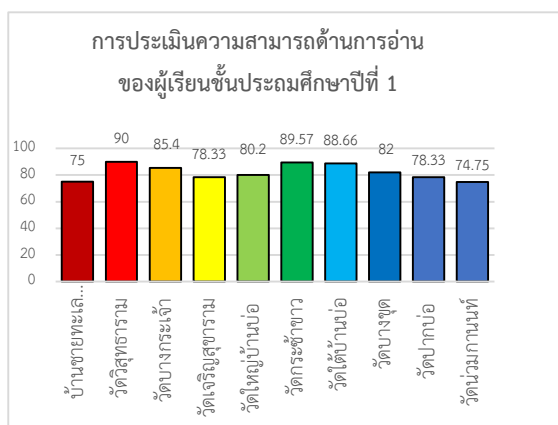



สหวิทยาเขตท่าจีน

ที่ตั้ง โรงเรียนบ้านปลายคลองน้อย ตำบลท่าเสา อำเภอกระทุ่มแบน จังหวัดสมุทรสาคร

แผนที่ตั้งของโรงเรียนในสหวิทยาเขต



ข้อมูลสารสนเทศ สหวิทยาเขตท่าจีน

ตาราง 80 ข้อมูลนักเรียนและข้าราชการ สหวิทยาเขตท่าจีน

ที่	โรงเรียน	ระดับ ที่เปิดสอน	จำนวนนักเรียน							
			ระดับชั้นเรียน					สัญชาติ		
			ปฐมวัย	ประถม	ม.ต้น	ม.ปลาย	รวม	ไทย	อื่นๆ	รวม
1	วัดนางสาว	อ.2 - ม.6	123	624	335	139	1,221	1,144	77	1,221
2	วัดท่าเสา	อ.2 - ม.3	55	248	129	-	432	362	70	432
3	บ้านท้อกิ่ง	อ.2 - ป.6	19	47	-	-	66	49	17	66
4	บ้านปลายคลองน้อย	อ.1 - ป.6	67	163	-	-	230	126	104	230
5	วัดอ่างทอง	อ.2 - ป.6	36	99	-	-	135	70	65	135
6	วัดบางยาง	อ.2 - ป.6	21	66	-	-	87	68	19	87
7	วัดท่ากระเปือ	อ.2 - ป.6	30	107	-	-	137	84	53	137
8	วัดหนองนกไข่	อ.2 - ป.6	52	190	-	-	242	140	102	242
9	วัดนกไข่	อ.2 - ป.6	7	48	-	-	55	24	31	55
10	บ้านคลองแค	อ.1 - ป.6	116	403	-	-	519	465	54	519
11	วัดอ้อมน้อย	อ.1 - ป.6	268	1,086	-	-	1,354	1,279	75	1,354
	รวม		794	3,081	464	139	4,478	4,478	3,811	4,478

ตาราง 81 ข้อมูลบุคลากรทางการศึกษา สหวิทยาเขตท่าจีน

ข้อมูลสภาพอัตรากำลังข้าราชการครูและบุคลากรทางการศึกษา
สังกัดสำนักงานเขตพื้นที่การศึกษาประถมศึกษาสมุทรสาคร
ข้อมูล ณ วันที่ 10 มิถุนายน 2565

ที่	ชื่อสถานศึกษา	ประเภทสถานศึกษา	ร.ร.ที่มีลักษณะพิเศษ	จำนวนนร.	จำนวนห้อง	จำนวนครู								จำนวนครู - ขาด, + เกิน				หมายเหตุ	
						ตาม จ.18				ตามเกณฑ์ ก.ค.ศ.									
						ผอ.	รอง	ครู	รวม	ผอ.	รอง	ครู	รวม	ผอ.	รอง	ครู	รวม		- ขาด, + เกิน ร้อยละ
1	วัดนางสาว(ถาวรราษฎร์บำรุง)	ขยายโอกาส	ป.ปกติ	1221	47	1	3	56	60	1	3	52	56	0	0	4	4	7.14	
2	วัดท่าเสา	ขยายโอกาส	ป.ปกติ	432	20	1	1	25	27	1	1	22	24	0	0	3	3	12.5	
3	บ้านห้องคู้	ประถมศึกษา	ป.ปกติ	66	8	1	0	5	6	1	0	6	7	0	0	-1	-1	-14.29	
4	บ้านปลายคลองน้อย	ประถมศึกษา	ป.ปกติ	230	9	1	0	11	12	1	1	11	13	0	-1	0	-1	-7.69	
5	วัดอ่าทอง(อ่าทองพิทยาคาร)	ประถมศึกษา	ป.ปกติ	135	8	1	0	10	11	1	1	10	12	0	-1	0	-1	-8.33	
6	วัดบางยาง(บางยางพิทยาคาร)	ประถมศึกษา	ป.ปกติ	87	8	1	0	5	6	1	0	8	9	0	0	-3	-3	-33.33	
7	วัดท่ากระเปือ(ท่ากระเปือพิทยาคาร)	ประถมศึกษา	ป.ปกติ	137	8	1	0	10	11	1	1	10	12	0	-1	0	-1	-8.33	
8	วัดหนองนกไข่	ประถมศึกษา	ป.ปกติ	242	8	1	0	10	11	1	1	10	12	0	-1	0	-1	-8.33	
9	วังนกไข่	ประถมศึกษา	ป.ปกติ	55	8	1	0	5	6	1	0	6	7	0	0	-1	-1	-14.29	
10	บ้านคลองแค	ประถมศึกษา	ป.ปกติ	519	18	1	1	26	28	1	1	23	25	0	0	3	3	12	
11	วัดอ้อมน้อย(มิตรครูราษฎร์รังสรรค์)	ประถมศึกษา	ป.ปกติ	1354	40	1	3	56	60	1	3	56	60	0	0	0	0	0	
รวมทั้งสิ้น				4478	182	11	8	219	238	11	12	214	237	0	-4	5	1	-63	



ตาราง 82 ข้อมูลผลการจัดการศึกษาระดับชาติประจำปีการศึกษา 2564 สหวิทยาเขตท่าจีน

โรงเรียน	ค่าเฉลี่ยรวม RT	ค่าเฉลี่ยรวม NT	ค่าเฉลี่ยรวม O-NET		
			ป.6	ม.3	ม.6
ค่าเฉลี่ยรวมระดับประเทศ	71.83	52.80	40.09	34.56	31.75
ค่าเฉลี่ยรวมระดับเขตพื้นที่	71.52	53.74	42.34	33.41	30.05
วัดนางสาว	66.70	43.77	49.87	38.17	30.05
วัดท่าเสา	72.68	38.85			
บ้านท้องคู้ง	86.50	68.62			
บ้านปลายคลองน้อย	56.36		40.24		
วัดอ่างทอง	77.09	49.17	40.49		
วัดบางยาง					
วัดท่ากระเปือ	67.42	51.09	46.75		
วัดหนองนกไข่	65.57	59.58	40.18		
วังนกไข่	65.33	52.07			
บ้านคลองแค	74.68	48.11			
วัดอ้อมน้อย			39.05		
รวมเฉลี่ย	70.26	51.41	42.76	38.17	30.05

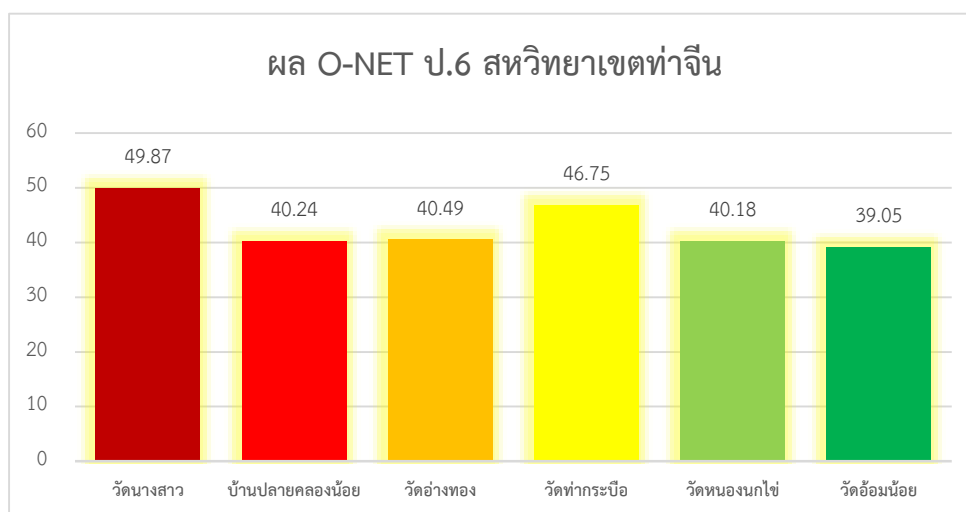
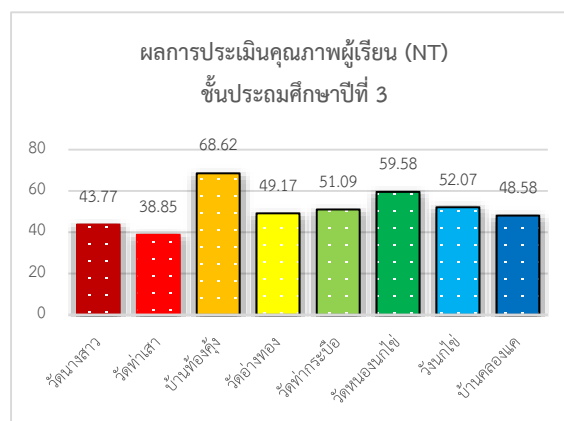
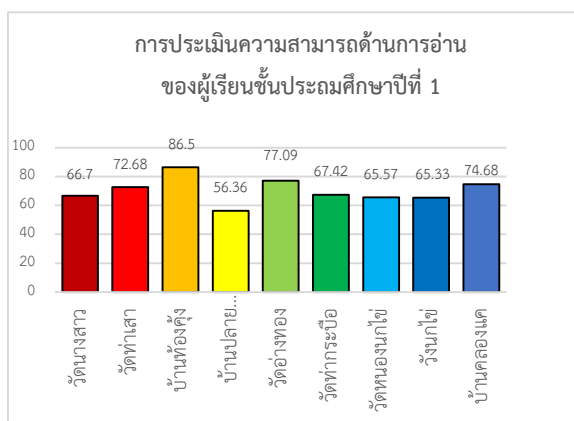



สหวิทยาเขตพุทธสาคร

ที่ตั้ง โรงเรียนวัดศรีสำราญราษฎร์บำรุง ตำบลอ้อมน้อย อำเภอกระทุ่มแบน จังหวัดสมุทรสาคร

แผนที่ตั้งของโรงเรียนในสหวิทยาเขต

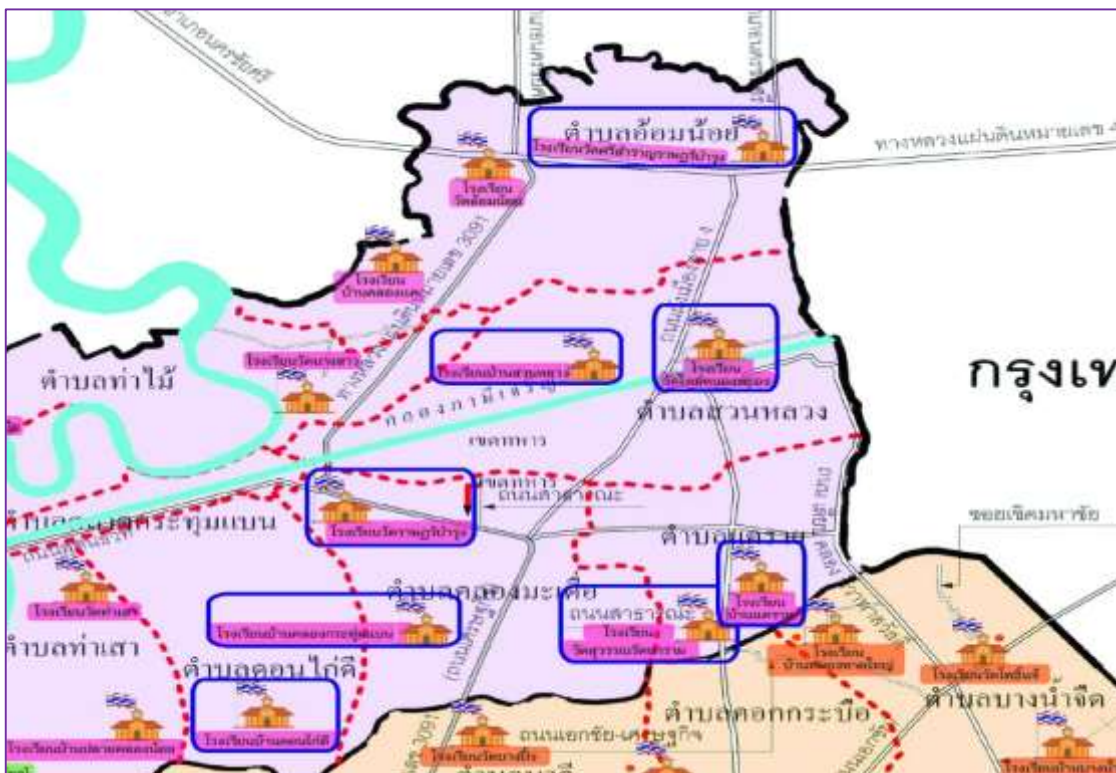

ข้อมูลสารสนเทศ สหวิทยาเขตพุทธสาคร

ตาราง 83 ข้อมูลนักเรียนและข้าราชการ สหวิทยาเขตพุทธสาคร

ที่	โรงเรียน	ระดับ ที่เปิดสอน	จำนวนนักเรียน							
			ระดับชั้นเรียน					สัญชาติ		
			ปฐมวัย	ประถม	ม.ต้น	ม.ปลาย	รวม	ไทย	อื่นๆ	รวม
1	วัดศรีสำราญราษฎร์บำรุง	อ.2 - ป.6	248	1,050	-	-	1,298	1,279	19	1,298
2	บ้านสวนหลวง	อ.2 - ม.3	100	812	373	-	1,285	1,258	27	1,285
3	วัดใหม่หนองพะอง	อ.1 - ป.6	101	280	-	-	381	333	48	381
4	บ้านดอนไก่อี	อ.1 - ป.6	200	734	-	-	934	693	241	934
5	บ้านแครายเกษตรพันธุ์พืชยาคร	อ.2 - ป.6	130	425	-	-	555	426	129	555
6	วัดสุวรรณรัตนาราม	อ.1 - ป.6	107	259	-	-	366	297	69	366
7	วัดราษฎร์บำรุง	อ.2 - ม.3	45	610	351	-	1,006	877	129	1,006
8	บ้านคลองกระทุ่มแบน	อ.2 - ป.6	122	359	-	-	481	459	22	481
	รวม		1,053	4,529	724	-	6,306	5,622	684	6,306

ตาราง 84 ข้อมูลบุคลากรทางการศึกษา สหวิทยาเขตพุทธสาคร

ข้อมูลสภาพอัตรากำลังข้าราชการครูและบุคลากรทางการศึกษา

สังกัดสำนักงานเขตพื้นที่การศึกษาประถมศึกษาสมุทรสาคร

ข้อมูล ณ วันที่ 10 มิถุนายน 2565

ที่	ชื่อสถานศึกษา	ประเภทสถานศึกษา	ร.ร.ที่มีลักษณะพิเศษ	จำนวนนร.	จำนวนห้อง	จำนวนครู								จำนวนครู - ขาด, + เกิน				หมายเหตุ	
						ตาม จ.18				ตามเกณฑ์ ก.ค.ศ.									
						ผอ.	รอง	ครู	รวม	ผอ.	รอง	ครู	รวม	ผอ.	รอง	ครู	รวม		- ขาด, + เกิน ร้อยละ
1	วัดศรีสำราญราษฎร์บำรุง	ประถมศึกษา	ป.ปกติ	1,298	39	1	3	53	57	1	3	54	58	0	0	-1	-1	-1.72	
2	บ้านสวนหลวง	ขยายโอกาส	ป.ปกติ	1,285	41	1	3	58	62	1	3	54	58	0	0	4	4	6.9	
3	วัดใหม่หนองพะอง	ประถมศึกษา	ป.ปกติ	381	15	1	1	15	17	1	1	18	20	0	0	-3	-3	-15	
4	บ้านดอนไก่อี	ประถมศึกษา	ป.ปกติ	934	31	1	2	38	41	1	2	40	43	0	0	-2	-2	-4.65	
5	บ้านแครายเกษตรพันธุ์พิทยาคาร	ประถมศึกษา	ป.ปกติ	555	17	1	1	25	27	1	1	25	27	0	0	0	0	0	
6	วัดสุวรรณรัตนาราม	ประถมศึกษา	ป.ปกติ	366	17	1	1	18	20	1	1	17	19	0	0	1	1	5.26	
7	วัดราษฎร์บำรุง(ใสราษฎร์อุปถัมภ์)	ขยายโอกาส	ป.ปกติ	1,006	33	1	2	46	49	1	2	43	46	0	0	3	3	6.52	
8	บ้านคลองกระทุ่มแบน	ประถมศึกษา	ป.ปกติ	481	17	1	1	22	24	1	1	23	25	0	0	-1	-1	-4	
รวมทั้งสิ้น				6,306	210	8	14	275	297	8	14	274	296	0	0	1	1	-6.69	



ตาราง 85 ข้อมูลผลการจัดการศึกษาระดับชาติประจำปีการศึกษา 2564 สหวิทยาเขตพุทธสาคร

โรงเรียน	ค่าเฉลี่ยรวม RT	ค่าเฉลี่ยรวม NT	ค่าเฉลี่ยรวม O-NET		
			ป.6	ม.3	ม.6
ค่าเฉลี่ยรวมระดับประเทศ	71.83	52.80	40.09	34.56	31.75
ค่าเฉลี่ยรวมระดับเขตพื้นที่	71.52	53.74	42.34	33.41	30.05
วัดศรีสำราญราษฎร์บำรุง	73.54		39.77		
บ้านสวนหลวง			44.43	33.57	
วัดใหม่หนองพะอง	84.40	52.68	43.13		
บ้านดอนไถ่	58.83	43.49	39.64		
บ้านแครายฯ	60.40	42.85	39.25		
วัดสุวรรณรัตนาราม	77.50	67.46	33.01		
วัดราษฎร์บำรุง	63.61	38.28			
บ้านคลองกระทุ่มแบน	77.67	61.61	48.76		
รวมเฉลี่ย	70.85	51.06	41.14	33.57	

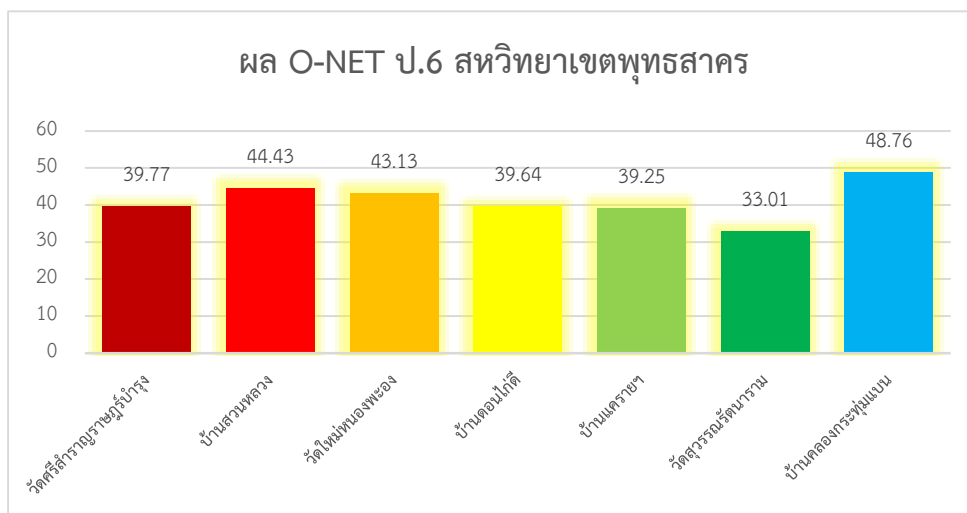
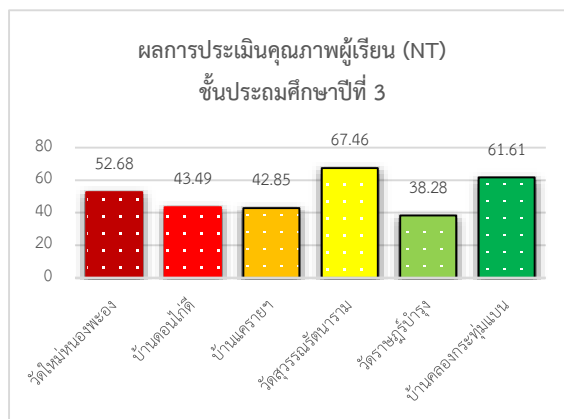
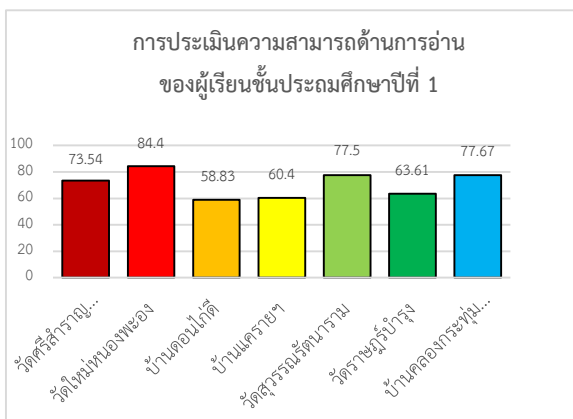

ตาราง 87 ข้อมูลบุคลากรทางการศึกษา สหวิทยาเขตส่งเสริมสามัคคี

ข้อมูลสภาพอัตรากำลังข้าราชการครูและบุคลากรทางการศึกษา
สังกัดสำนักงานเขตพื้นที่การศึกษาประถมศึกษาสมุทรสาคร
ข้อมูล ณ วันที่ 10 มิถุนายน 2565

ที่	ชื่อสถานศึกษา	ประเภทสถานศึกษา	ร.ร.ที่มีลักษณะพิเศษ	จำนวนนร.	จำนวนห้อง	จำนวนครู								จำนวนครู - ขาด, + เกิน				หมายเหตุ	
						ตาม จ.18				ตามเกณฑ์ ก.ค.ศ.									
						ผอ.	รอง	ครู	รวม	ผอ.	รอง	ครู	รวม	ผอ.	รอง	ครู	รวม		- ขาด, + เกิน ร้อยละ
1	บ้านดอนไผ่(อุดม-สอางค์ อุ่นสุวรรณ)	ขยายโอกาส	ป.ปกติ	166	11	1	-	14	15	1	1	14	16	0	-1	0	-1	-6.25	
2	วัดหนองสองห้อง(สายชูปถมภ์)	ขยายโอกาส	ป.ปกติ	160	11	1	-	14	15	1	1	14	16	0	-1	0	-1	-6.25	
3	วัดโรงเข้	ประถมศึกษา	ป.ปกติ	127	8	1	-	8	9	1	1	10	12	0	-1	-2	-3	-25	
4	หลวงสินธุราษฎร์รังสฤษดิ์	ขยายโอกาส	ป.ปกติ	258	11	1	-	14	15	1	1	14	16	0	-1	0	-1	-6.25	
5	วัดธรรมโชติ	ประถมศึกษา	ป.ปกติ	144	8	1	-	10	11	1	1	10	12	0	-1	0	-1	-8.33	
6	บ้านโรงเข้	ขยายโอกาส	ป.ปกติ	105	11	1	-	14	15	1	-	11	12	0	0	3	3	25	
7	วัดหนองบัว	ขยายโอกาส	ป.ปกติ	123	11	1	-	14	15	1	1	14	16	0	-1	0	-1	-6.25	
8	วัดดอนโฆสิตาราม	ประถมศึกษา	ป.ปกติ	108	8	1	-	8	9	1	-	8	9	0	0	0	0	0	
9	ท่านบแพ้ว	ประถมศึกษา	ป.ปกติ	81	8	1	-	5	6	1	-	8	9	0	0	-3	-3	-33.33	
10	วัดยกกระบัตร์(ชูบราษฎร์นุสรณ์)	ขยายโอกาส	ป.ปกติ	597	22	1	1	29	31	1	1	27	29	0	0	2	2	6.9	
รวมทั้งสิ้น				1869	109	10	1	130	141	10	7	130	147	0	-6	0	-6	-59.8	



ตาราง 88 ข้อมูลผลการจัดการศึกษาระดับชาติประจำปีการศึกษา2564 สหวิทยาเขตส่งเสริมสามัคคี

โรงเรียน	ค่าเฉลี่ยรวม RT	ค่าเฉลี่ยรวม NT	ค่าเฉลี่ยรวม O-NET		
			ป 6	ม.3	ม.6
ค่าเฉลี่ยรวมระดับประเทศ	71.83	52.80	40.09	34.56	31.75
ค่าเฉลี่ยรวมระดับเขตพื้นที่	71.52	53.74	42.34	33.41	30.05
บ้านดอนไผ่	82.50				
วัดหนองสองห้อง	77.77	51.77	31.70	33.38	
วัดโรงเข้	74.81	70.43	44.88		
หลวงสิริราษฎร์รังสฤษดิ์	79.60	46.81	34.40	35.29	
วัดธรรมโชติ	64.85	65.02			
บ้านโรงเข้	68.20	66.33			
วัดหนองบัว					
วัดดอนโฆสิตาราม	68.65	58.68	35.88		
ทำนบแพ้ว	94.50		31.14		
วัดยกกระบัตร์	95.00	77.77		35.29	
รวมเฉลี่ย	78.93	62.40	35.60	34.65	

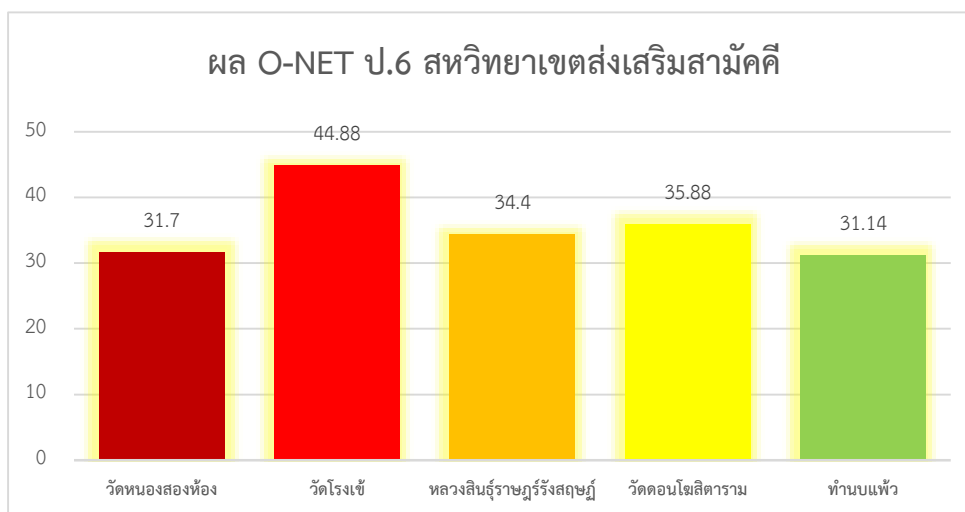
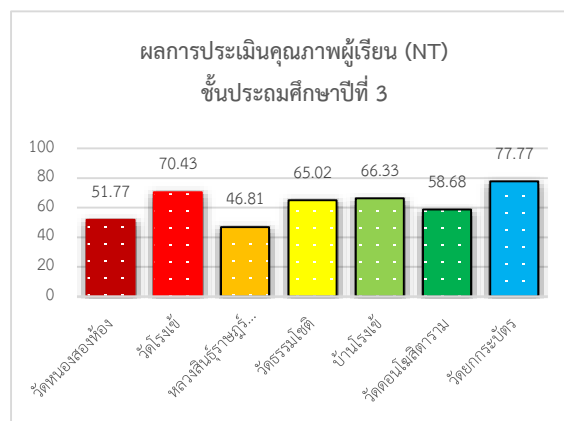
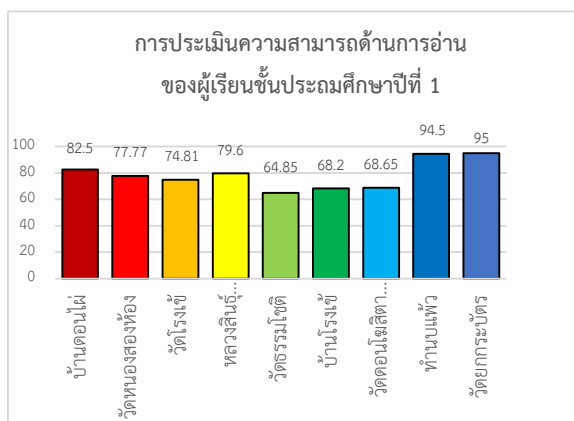



สหวิทยาเขตพัฒนาการศึกษา

ที่ตั้ง โรงเรียนไทยรัฐวิทยา 9 ตำบลบ้านแพ้ว อำเภอบ้านแพ้ว จังหวัดสมุทรสาคร

แผนที่ตั้งของโรงเรียนในสหวิทยาเขต

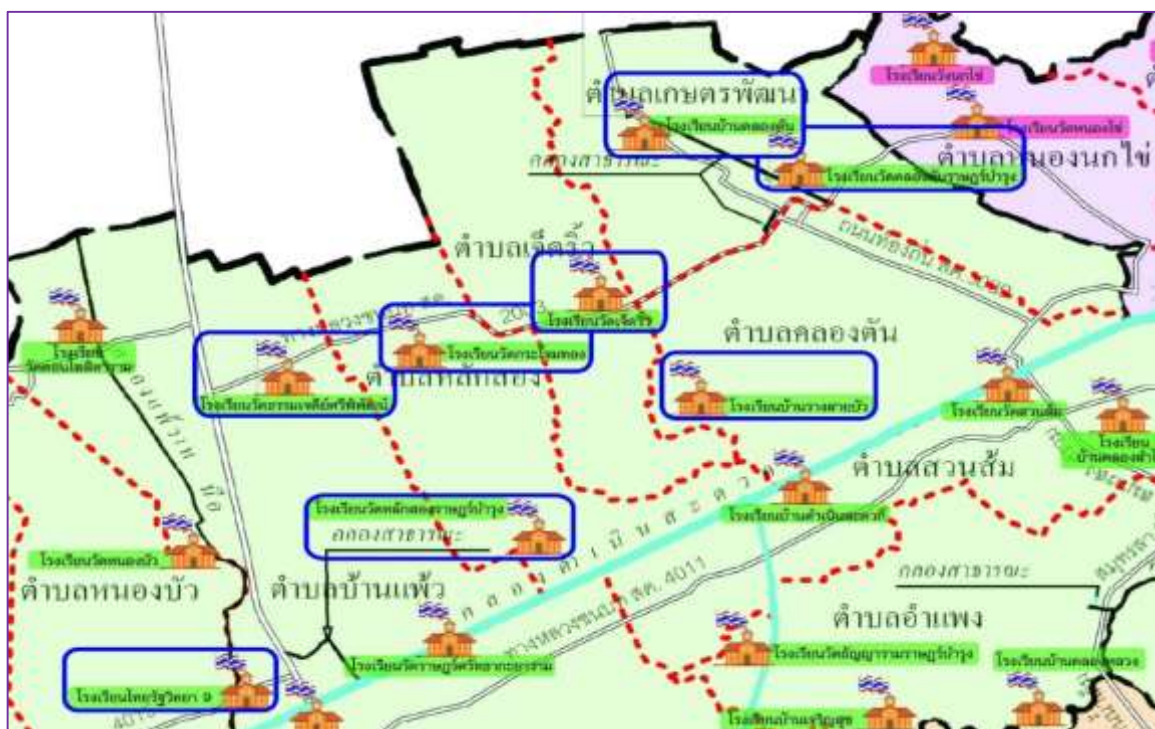

ข้อมูลสารสนเทศ สหวิทยาเขตพัฒนาการศึกษา

ตาราง 89 ข้อมูลนักเรียนและข้าราชการ สหวิทยาเขตพัฒนาการศึกษา

ที่	โรงเรียน	ระดับ ที่เปิดสอน	จำนวนนักเรียน							
			ระดับชั้นเรียน					สัญชาติ		
			ปฐมวัย	ประถม	ม.ต้น	ม.ปลาย	รวม	ไทย	อื่นๆ	รวม
1	วัดกระโจมทอง	อ.2 - ป.6	40	134	-	-	174	144	30	174
2	วัดหลักสองราษฎร์บำรุง	อ.2 - ป.6	50	119	-	-	169	159	10	169
3	วัดคลองตันราษฎร์บำรุง	อ.2 - ม.3	45	140	72	-	257	220	37	257
4	บ้านคลองตัน	อ.2 - ป.6	32	150	-	-	182	169	13	182
5	ไทยรัฐวิทยา 9	อ.2 - ป.6	13	72	-	-	85	69	16	85
6	วัดธรรมเจดีย์ศรีพิพัฒน์	อ.2 - ป.6	60	201	-	-	261	250	11	261
7	วัดเจ็ดริ้ว	อ.2 - ม.3	81	230	122	-	433	401	32	433
8	บ้านรางสายบัว	อ.2 - ป.6	23	54	-	-	77	36	41	77
	รวม		344	1100	194	-	1,638	1,448	190	1,638

ตาราง 90 ข้อมูลบุคลากรทางการศึกษา สหวิทยาเขตพัฒนาการศึกษา

ข้อมูลสภาพอัตรากำลังข้าราชการครูและบุคลากรทางการศึกษา

สังกัดสำนักงานเขตพื้นที่การศึกษาประถมศึกษาสมุทรสาคร

ข้อมูล ณ วันที่ 10 มิถุนายน 2565

ที่	ชื่อสถานศึกษา	ประเภทสถานศึกษา	ร.ร.ที่มีลักษณะพิเศษ	จำนวนนร.	จำนวนห้อง	จำนวนครู								จำนวนครู - ขาด, + เกิน				- ขาด, + เกิน ร้อยละ	หมายเหตุ
						ตาม จ.18				ตามเกณฑ์ ก.ค.ศ.									
						ผอ.	รอง	ครู	รวม	ผอ.	รอง	ครู	รวม	ผอ.	รอง	ครู	รวม		
1	วัดกระโจมทอง	ประถมศึกษา	ป.ปกติ	174	8	1	-	10	11	1	1	10	12	0	-1	0	-1	-8.33	
2	วัดหลักสองราษฎร์บำรุง	ประถมศึกษา	ป.ปกติ	169	9	1	-	11	12	1	1	11	13	0	-1	0	-1	-7.69	
3	วัดคลองตันราษฎร์บำรุง	ขยายโอกาส	ป.ปกติ	257	11	1	-	14	15	1	1	14	16	0	-1	0	-1	-6.25	
4	บ้านคลองตัน	ประถมศึกษา	ป.ปกติ	182	8	1	-	10	11	1	1	10	12	0	-1	0	-1	-8.33	
5	ไทยรัฐวิทยา 9 (วัดใหม่ราษฎร์นุกูล)	ประถมศึกษา	ป.ปกติ	85	8	1	-	9	10	1	-	8	9	0	0	1	1	11.11	
6	วัดธรรมเจดีย์ศรีพิพัฒน์	ประถมศึกษา	ป.ปกติ	261	12	1	-	11	12	1	1	11	13	0	-1	0	-1	-7.69	
7	วัดเจ็ดริ้ว(สาครกิจโกศล)	ขยายโอกาส	ป.ปกติ	433	17	1	1	20	22	1	1	20	22	0	0	0	0	0	
8	บ้านรางสายบัว	ประถมศึกษา	ป.ปกติ	77	8	1	-	4	5	1	-	6	7	0	0	-2	-2	-28.57	
รวมทั้งสิ้น				1,638	81	8	1	89	98	8	6	90	104	0	-5	-1	-6	-55.8	



ตาราง 91 ข้อมูลผลการจัดการศึกษาระดับชาติประจำปีการศึกษา 2564 สหวิทยาเขตพัฒนาการศึกษา

โรงเรียน	ค่าเฉลี่ยรวม RT	ค่าเฉลี่ยรวม NT	ค่าเฉลี่ยรวม O-NET		
			ป.6	ม.3	ม.6
ค่าเฉลี่ยรวมระดับประเทศ	71.83	52.80	40.09	34.56	31.75
ค่าเฉลี่ยรวมระดับเขตพื้นที่	71.52	53.74	42.34	33.41	30.05
วัดกระโจิมทอง	75.09		42.02		
วัดหลักสองราษฎร์บำรุง	63.66	52.06	35.26		
วัดคลองตันราษฎร์บำรุง	74.30	64.10	36.45		
บ้านคลองตัน	78.05	50.96	43.68		
ไทยรัฐวิทยา 9	79.22	47.75			
วัดธรรมเจดีย์ศรีพิพัฒน์	75.27	49.96	49.92		
วัดเจ็ดริ้ว	85.42	57.77	39.20	40.15	
บ้านรางสายบัว	50.36	59.00	57.05		
รวมเฉลี่ย	72.67	54.51	43.37	40.15	

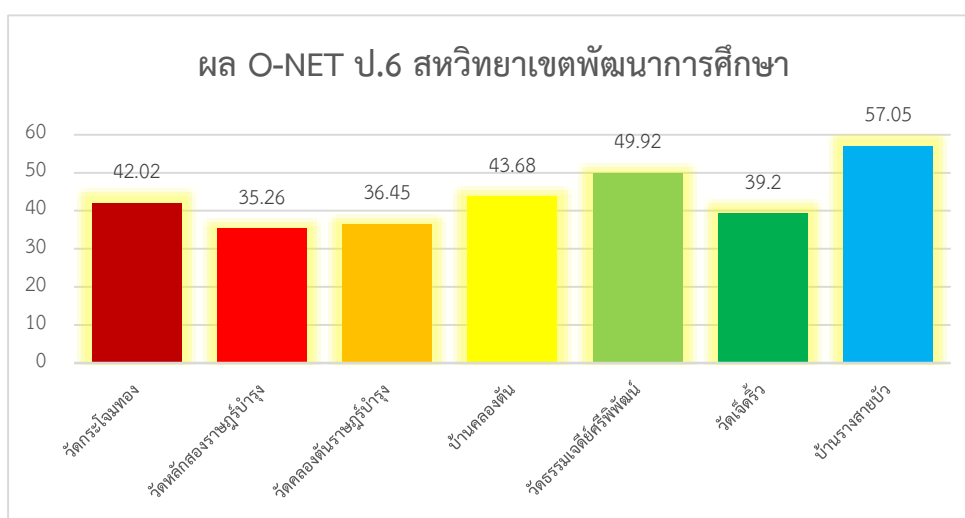
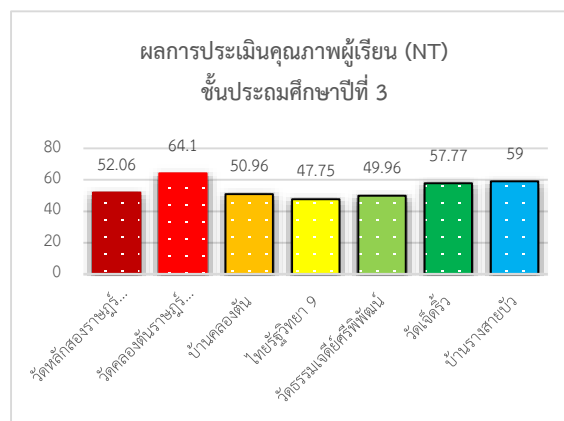
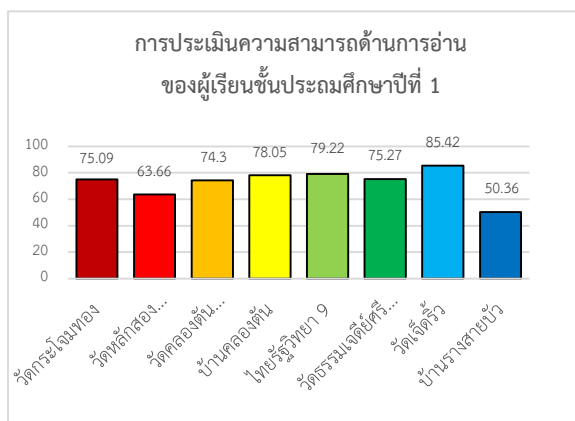



สหวิทยาเขตหลักสามดำเนิน

ที่ตั้ง โรงเรียนที่ปังกกรวิทยาพัฒน์ (วัดสุนทรสถิต) ฯ ตำบลอำแพง อำเภอบ้านแพ้ว จังหวัดสมุทรสาคร

แผนที่ตั้งของโรงเรียนในสหวิทยาเขต

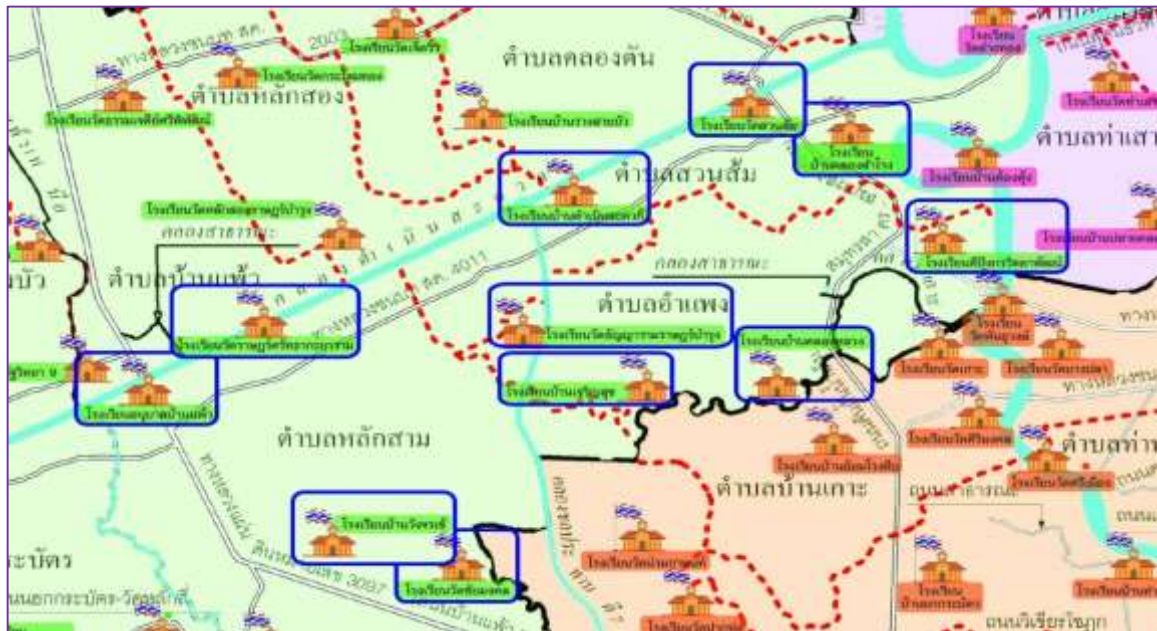

ข้อมูลสารสนเทศ สหวิทยาเขตหลักสามดำเนิน

ตาราง 92 ข้อมูลนักเรียนและข้าราชการ สหวิทยาเขตหลักสามดำเนิน

ที่	โรงเรียน	ระดับ ที่เปิดสอน	จำนวนนักเรียน							
			ระดับชั้นเรียน					สัญชาติ		
			ปฐมวัย	ประถม	ม.ต้น	ม.ปลาย	รวม	ไทย	อื่นๆ	รวม
1	อนุบาลบ้านแพ้ว	อ.2 - ป.6	196	747	-	-	943	935	8	943
2	วัดชัยมงคล	อ.1 - ป.6	60	100	-	-	160	127	33	160
3	บ้านวังจรเข้	อ.1 - ป.6	30	101	-	-	131	115	16	131
4	วัดราษฎร์ศรัทธากะยาราม	อ.1 - ม.3	40	117	42	-	199	179	20	199
5	วัดสวนส้ม	อ.2 - ม.3	28	105	43	-	176	172	4	176
6	บ้านดำเนินสะตวก	อ.1 - ป.6	27	47	-	-	74	48	26	74
7	บ้านคลองสำโรง	อ.1 - ป.6	13	31	-	-	44	44	0	44
8	วัดธัญญารามราษฎร์บำรุง	อ.1 - ป.6	27	66	-	-	93	90	3	93
9	บ้านเจริญสุข	อ.1 - ป.6	16	40	-	-	56	51	5	56
10	ที่ปังกกรวิทยาพัฒน์ ฯ	อ.2 - ม.3	67	164	110	-	341	338	3	341
11	บ้านคลองหลวง	อ.1 - ป.6	43	119	-	-	162	161	1	162
	รวม		547	1,637	195	-	2,379	2,260	119	2,379

ตาราง 93 ข้อมูลบุคลากรทางการศึกษา สหวิทยาเขตหลักสามดำเนิน

ข้อมูลสภาพอัตรากำลังข้าราชการครูและบุคลากรทางการศึกษา

สังกัดสำนักงานเขตพื้นที่การศึกษาประถมศึกษาสมุทรสาคร

ข้อมูล ณ วันที่ 10 มิถุนายน 2565

ที่	ชื่อสถานศึกษา	ประเภทสถานศึกษา	ร.ร.ที่มีลักษณะพิเศษ	จำนวนนร.	จำนวนห้อง	จำนวนครู								จำนวนครู - ขาด, + เกิน				หมายเหตุ	
						ตาม จ.18				ตามเกณฑ์ ก.ค.ศ.									
						ผอ.	รอง	ครู	รวม	ผอ.	รอง	ครู	รวม	ผอ.	รอง	ครู	รวม		- ขาด, + ร้อยละ
1	อนุบาลบ้านแพ้ว(วันครู 2500)	ประถมศึกษา	ป.ปกติ	943	29	1	2	40	43	1	2	41	44	0	0	-1	-1	-2.27	
2	วัดชัยมงคล	ประถมศึกษา	ป.ปกติ	160	9	1	-	10	11	1	1	11	13	0	-1	-1	-2	-15.38	
3	บ้านวังจระเข้	ประถมศึกษา	ป.ปกติ	131	8	1	-	9	10	1	1	10	12	0	-1	-1	-2	-16.67	
4	วัดราษฎร์ศรัทธากะยาราม	ขยายโอกาส	ป.ปกติ	199	12	1	-	16	17	1	1	15	17	0	-1	1	0	0	
5	วัดสวนส้ม(ชั้นสโนอนุสรณ์)	ขยายโอกาส	ป.ปกติ	176	11	1	-	15	16	1	1	14	16	0	-1	1	0	0	
6	บ้านดำเนินสะดวก(กิมลิ้มฉวีฉาย)	ประถมศึกษา	ป.ปกติ	74	9	1	-	6	7	1	-	6	7	0	0	0	0	0	
7	บ้านคลองสำโรง	ประถมศึกษา	ป.ปกติ	44	9	1	-	5	6	1	-	6	7	0	0	-1	-1	-14.29	
8	วัดธัญญารามราษฎร์บำรุง	ประถมศึกษา	ป.ปกติ	93	9	1	-	6	7	1	-	8	9	0	0	-2	-2	-22.22	
9	บ้านเจริญสุข	ประถมศึกษา	ป.ปกติ	56	9	1	-	4	5	1	-	6	7	0	0	-2	-2	-28.57	
10	ทีปังกรวิทยาพัฒน์	ขยายโอกาส	ป.ปกติ	341	13	1	-	16	17	1	1	17	19	0	-1	-1	-2	-10.53	
11	บ้านคลองหลวง	ประถมศึกษา	ป.ปกติ	162	9	1	-	11	12	1	1	11	13	0	-1	0	-1	-7.69	
รวมทั้งสิ้น				2,379	127	11	2	138	151	11	8	145	164	0	-6	-7	-13	-118	



ตาราง 94 ข้อมูลผลการจัดการศึกษาระดับชาติประจำปีการศึกษา 2564 สหวิทยาเขตหลักสามดำเนิน

โรงเรียน	ค่าเฉลี่ยรวม RT	ค่าเฉลี่ยรวม NT	ค่าเฉลี่ยรวม O-NET		
			ป.6	ม.3	ม.6
ค่าเฉลี่ยรวมระดับประเทศ	71.83	52.80	40.09	34.56	31.75
ค่าเฉลี่ยรวมระดับเขตพื้นที่	71.52	53.74	42.34	33.41	30.05
อนุบาลบ้านแพ้ว	80.11	49.20	43.83		
วัดชัยมงคล	92.25	83.10	45.83		
บ้านวังจรเข้		78.29	36.42		
วัดราษฎร์ศรัทธากะยาราม	67.00	75.12			
วัดสวนส้ม	82.18	51.43	31.74		
บ้านดำเนินสะดวก	74.50	75.62	38.87		
บ้านคลองสำโรง	65.00	65.25	34.60		
ทีปังกรวิทยาพัฒน์	66.16	69.60	34.79	34.06	
วัดอัญญารามราษฎร์บำรุง	82.60	86.50	47.36		
บ้านคลองหลวง	81.27	52.78			
บ้านเจริญสุข	85.25	64.56	38.04		
รวมเฉลี่ย	77.63	68.31	39.05	34.06	

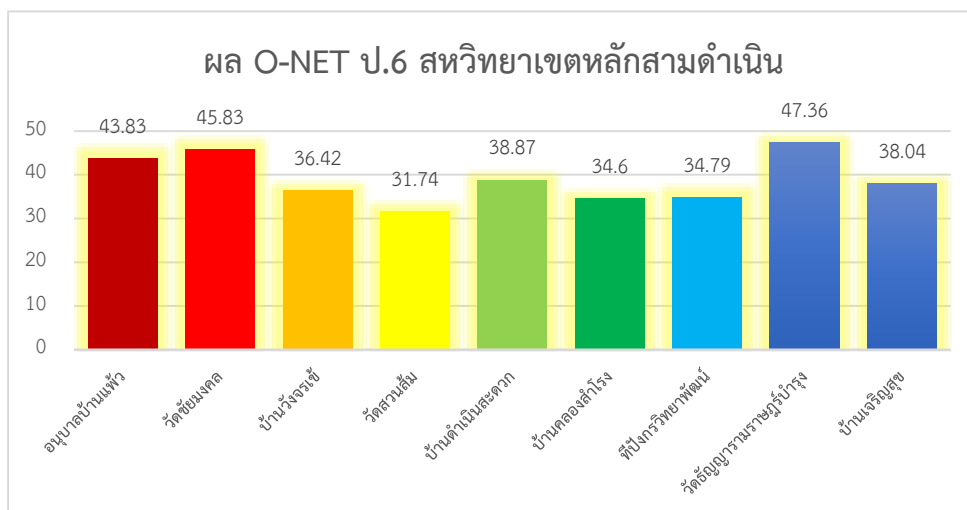
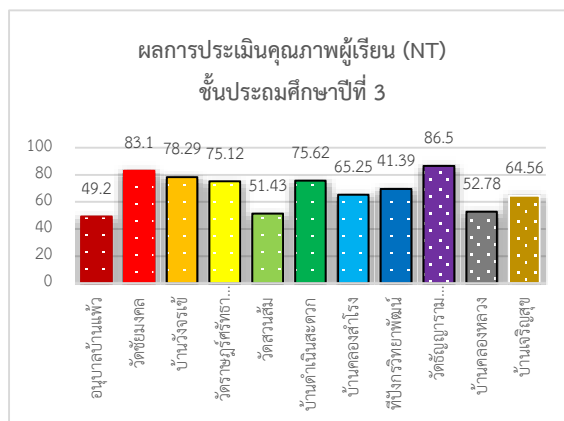
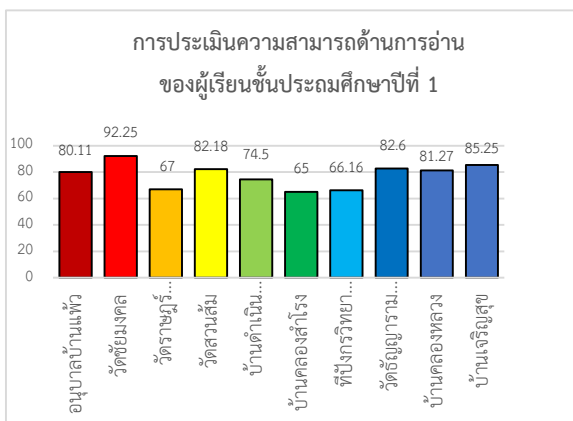

ข้อมูลสารสนเทศ
ระดับสถานศึกษา



โรงเรียนวัดบางปิ้ง(บริษัทเกลือไทยสงเคราะห์)



Watbangping School		รหัสโรงเรียน 1074590001
รหัส 10 หลัก 1074590001	รหัส Smis 74010024	รหัส Obec 590001
4 หมู่ 2 ต.นาดี อ.เมืองสมุทรสาคร จ.สมุทรสาคร 74000		
โทร : 034466624	E-mail : watbangping@hotmail.com	
Website : www.wbpschool.ac.th		



นายไพบูรณ์ อ่อนสนิท
ผู้อำนวยการโรงเรียน

การประเมินคุณภาพภายนอก		
ผ่านการประเมินรอบที่ 4		
จำนวนนักเรียน		
ระดับชั้น	จำนวน	
ก่อนประถมศึกษา	46	คน
ประถมศึกษา	253	คน
มัธยมศึกษา	208	คน
รวม	507	คน

RT ป.1	
อ่านรู้เรื่อง	77.70
อ่านออกเสียง	53.30
เฉลี่ย	65.50
NT ป.3	
ภาษา	59.22
คำนวณ	55.05
เฉลี่ย	57.13

ครูและบุคลากรทางการศึกษา		
ตำแหน่ง	จำนวน	
ผู้อำนวยการ	1	คน
รองผู้อำนวยการ	1	คน
ข้าราชการสายผู้สอน	26	คน
ลูกจ้างประจำ	0	คน
พนักงานราชการ	0	คน
ลูกจ้างชั่วคราว	6	คน
รวม	34	คน

O-NET ป.6		O-NET ม.3		O-NET ม.6	
วิชา	ร้อยละ	วิชา	ร้อยละ	วิชา	ร้อยละ
ไทย	53.05	ไทย	-	ไทย	-
คณิต	34.02	คณิต	-	คณิต	-
วิทย์	32.19	วิทย์	-	วิทย์	-
อังกฤษ	38.67	อังกฤษ	-	อังกฤษ	-
รวม	39.48	รวม	-	สังคม	-
				รวม	-



ข้อมูลเพิ่มเติม

โครงการพิเศษ	รางวัลระดับประเทศ
<ul style="list-style-type: none"> - โรงเรียนคุณภาพประจำตำบล - โรงเรียนสุจริต - โรงเรียนวิถีพุทธ - โรงเรียนปลอดขยะ (Zero Waste) - โครงการบ้านนักวิทยาศาสตร์น้อย - โรงเรียนในโครงการ SMT (สสวท.) - โรงเรียนในโครงการพัฒนาครูและโรงเรียนเพื่อยกระดับคุณภาพการศึกษาอย่างต่อเนื่อง (TSQP) - โครงการความร่วมมือ ราชภัฏบ้านสมเด็จพระเจ้าพระยา (MOU) 	-



โรงเรียนบ้านบางปิ้ง



Banbangping School		รหัสโรงเรียน 1074590002
รหัส 10 หลัก 1074590002	รหัส Smis 74010025	รหัส Obec 590002
91 หมู่ 1 ต.นาดี อ.เมืองสมุทรสาคร จ.สมุทรสาคร 74000		
โทร : 034-466000	E-mail : rattiyakalong416@gmail.com	
Website : -		



นางสาวรัตติยา กาทหลง
ผู้อำนวยการโรงเรียน

การประเมินคุณภาพภายนอก

ผ่านการประเมินรอบที่ 4

จำนวนนักเรียน

ระดับชั้น	จำนวน	
ก่อนประถมศึกษา	134	คน
ประถมศึกษา	317	คน
มัธยมศึกษา	0	คน
รวม	451	คน

RT ป.1

อ่านรู้เรื่อง	83.71
อ่านออกเสียง	85.42
เฉลี่ย	84.57

NT ป.3

ภาษา	88.71
คำนวณ	90.57
เฉลี่ย	89.64

ครูและบุคลากรทางการศึกษา

ตำแหน่ง	จำนวน
ผู้อำนวยการ	1 คน
รองผู้อำนวยการ	1 คน
ข้าราชการสายผู้สอน	19 คน
ลูกจ้างประจำ	0 คน
พนักงานราชการ	0 คน
ลูกจ้างชั่วคราว	4 คน
รวม	25 คน

O-NET ป.6

O-NET ม.3

O-NET ม.6

วิชา	ร้อยละ	วิชา	ร้อยละ	วิชา	ร้อยละ
ไทย	44.99	ไทย	-	ไทย	-
คณิต	29.77	คณิต	-	คณิต	-
วิทย์	32.10	วิทย์	-	วิทย์	-
อังกฤษ	32.13	อังกฤษ	-	อังกฤษ	-
รวม	34.75	รวม	-	สังคม	-
				รวม	-

โครงการพิเศษ

รางวัลระดับประเทศ

- โรงเรียนสุจริต	- โรงเรียนส่งเสริมสุขภาพ
- โรงเรียนวิถีพุทธ	- รางวัลโรงเรียนระบบการดูแลช่วยเหลือนักเรียนประจำปี 2563
- โรงเรียนในโครงการพัฒนาครูและโรงเรียนเพื่อยกระดับคุณภาพการศึกษาอย่างต่อเนื่อง (TSQP)	- สถานศึกษาปลอดภัย
- บ้านนักวิทยาศาสตร์น้อย	- การประกวดเพลงประกอบทำเดินส่งเสริมทัศนสุขภาพ
- สถานศึกษาปลอดภัย	- รางวัลตราพระราชทานบ้านวิทยาศาสตร์น้อยแห่งประเทศไทย
- โรงเรียนคุณธรรม สพฐ.	- โรงเรียนวิถีพุทธชั้นนำ รุ่นที่ 12
- โรงเรียนคุณภาพของชุมชน	- โรงเรียนตีวิถีลูกเสือ
- โรงเรียนเครือข่ายนวัตกรรมคุณภาพสถานศึกษา	
- โครงการโรงเรียนตีวิถีลูกเสือ	



ข้อมูลเพิ่มเติม



โรงเรียนวัดคลองครุ



Watklongkru School		รหัสโรงเรียน 1074590003
รหัส 10 หลัก 1074590003	รหัส Smis 74010020	รหัส Obec 590003
หมู่ 8 ต.ท่าทราย อ.เมืองสมุทรสาคร จ.สมุทรสาคร 74000		
โทร : 034423016	E-mail : klongkru.it@gmail.com	
Website : www.klongkru.ac.th		



นายธนวุฒิ นนยะไส
ผู้อำนวยการโรงเรียน

การประเมินคุณภาพภายนอก		
ผ่านการประเมินรอบที่ 4		
จำนวนนักเรียน		
ระดับชั้น	จำนวน	
ก่อนประถมศึกษา	69	คน
ประถมศึกษา	403	คน
มัธยมศึกษา	331	คน
รวม	805	คน

RT ป.1	
อ่านรู้เรื่อง	70.33
อ่านออกเสียง	65.88
เฉลี่ย	68.11
NT ป.3	
ภาษา	80.15
คำนวณ	75.30
เฉลี่ย	77.73

ครูและบุคลากรทางการศึกษา		
ตำแหน่ง	จำนวน	
ผู้อำนวยการ	1	คน
รองผู้อำนวยการ	2	คน
ข้าราชการสายผู้สอน	39	คน
ลูกจ้างประจำ	0	คน
พนักงานราชการ	1	คน
ลูกจ้างชั่วคราว	5	คน
รวม	48	คน

O-NET ป.6		O-NET ม.3		O-NET ม.6	
วิชา	ร้อยละ	วิชา	ร้อยละ	วิชา	ร้อยละ
ไทย	63.19	ไทย	46.61	ไทย	-
คณิต	36.88	คณิต	20.40	คณิต	-
วิทย์	39.52	วิทย์	29.39	วิทย์	-
อังกฤษ	35.82	อังกฤษ	26.64	อังกฤษ	-
รวม	43.85	รวม	30.76	สังคม	-
				รวม	-



ข้อมูลเพิ่มเติม

โครงการพิเศษ	รางวัลระดับประเทศ
<ul style="list-style-type: none"> - โรงเรียนสุจริต - โรงเรียนวิถีพุทธ - โรงเรียนคุณธรรม สพฐ. - โครงการความร่วมมือ ราชภัฏ สมเด็จพระเจ้าพระยา 	-



โรงเรียนบ้านท่าทราย



Bantasai School		รหัสโรงเรียน 1074590004
รหัส 10 หลัก 1074590004	รหัส Smis 74010017	รหัส Obec 590004
หมู่ 5 ต.ท่าทราย อ.เมืองสมุทรสาคร จ.สมุทรสาคร 74000		
โทร : 034-880166	E-mail : banthasai@outlook.com	
Website : -		



นางสาวศิริลักษณ์ แสงเพชร
ผู้อำนวยการโรงเรียน

การประเมินคุณภาพภายนอก		RT ป.1	
ผ่านการประเมินรอบที่ 3		อ่านรู้เรื่อง	86.30
จำนวนนักเรียน		อ่านออกเสียง	24.00
ระดับชั้น	จำนวน	เฉลี่ย	55.15
ก่อนประถมศึกษา	35 คน	NT ป.3	
ประถมศึกษา	115 คน	ภาษา	57.75
มัธยมศึกษา	0 คน	คำนวณ	40.75
รวม	150 คน	เฉลี่ย	49.25

ครูและบุคลากรทางการศึกษา	
ตำแหน่ง	จำนวน
ผู้อำนวยการ	1 คน
รองผู้อำนวยการ	0 คน
ข้าราชการสายผู้สอน	10 คน
ลูกจ้างประจำ	0 คน
พนักงานราชการ	2 คน
ลูกจ้างชั่วคราว	3 คน
รวม	16 คน

O-NET ป.6		O-NET ม.3		O-NET ม.6	
วิชา	ร้อยละ	วิชา	ร้อยละ	วิชา	ร้อยละ
ไทย	-	ไทย	-	ไทย	-
คณิต	-	คณิต	-	คณิต	-
วิทย์	-	วิทย์	-	วิทย์	-
อังกฤษ	-	อังกฤษ	-	อังกฤษ	-
รวม	-	รวม	-	สังคม	-
				รวม	-

โครงการพิเศษ	รางวัลระดับประเทศ
<ul style="list-style-type: none"> - โรงเรียนสุจริต - โรงเรียนวิถีพุทธ - โรงเรียนคุณธรรม สพฐ. - โครงการบ้านนักวิทยาศาสตร์น้อย - โครงการความร่วมมือ ราชภัฏบ้านสมเด็จพระเจ้าพระยา (MOU) 	<ul style="list-style-type: none"> - โรงเรียนดีไม่มีอบายมุข



ข้อมูลเพิ่มเติม



โรงเรียนวัดศรีเมือง

Watsrimeung School		รหัสโรงเรียน 1074590005
รหัส 10 หลัก 1074590005	รหัส Smis 74010018	รหัส Obec 590005
½ หมู่ 3 ต.ท่าทราย อ.เมืองสมุทรสาคร จ.สมุทรสาคร 74000		
โทร : 034831150	E-mail : watsrimangsc@gmail.com	
Website : www.watsrimangsc.com		



การประเมินคุณภาพภายนอก		
ผ่านการประเมินรอบที่ 3		
จำนวนนักเรียน		
ระดับชั้น	จำนวน	
ก่อนประถมศึกษา	144	คน
ประถมศึกษา	557	คน
มัธยมศึกษา	0	คน
รวม	701	คน

RT ป.1	
อ่านรู้เรื่อง	67.22
อ่านออกเสียง	61.01
เฉลี่ย	64.11
NT ป.3	
ภาษา	60.28
คำนวณ	58.56
เฉลี่ย	59.42

ครูและบุคลากรทางการศึกษา		
ตำแหน่ง	จำนวน	
ผู้อำนวยการ	1	คน
รองผู้อำนวยการ	1	คน
ข้าราชการสายผู้สอน	28	คน
ลูกจ้างประจำ	0	คน
พนักงานราชการ	0	คน
ลูกจ้างชั่วคราว	3	คน
รวม	33	คน

O-NET ป.6		O-NET ม.3		O-NET ม.6	
วิชา	ร้อยละ	วิชา	ร้อยละ	วิชา	ร้อยละ
ไทย	47.26	ไทย	-	ไทย	-
คณิต	31.03	คณิต	-	คณิต	-
วิทย์	29.08	วิทย์	-	วิทย์	-
อังกฤษ	31.52	อังกฤษ	-	อังกฤษ	-
รวม	34.72	รวม	-	สังคม	-
				รวม	-

โครงการพิเศษ	รางวัลระดับประเทศ
<ul style="list-style-type: none"> - โรงเรียนคุณภาพประจำตำบล - โรงเรียนสุจริต - โรงเรียนวิถีพุทธ - โรงเรียนปลอดขยะ (Zero Waste) - โรงเรียนคุณธรรม สพฐ. - โครงการบ้านนักวิทยาศาสตร์น้อย - โครงการความร่วมมือ ราชภัฏบ้านสมเด็จเจ้าพระยา (MOU) 	<ul style="list-style-type: none"> - นายอนุกุล ปานมัจฉา รับการคัดเลือกเป็นผู้บังคับบัญชาลูกเสือดีเด่น - นายอนุกุล ปานมัจฉา เป็นผู้วิจัยและพัฒนาที่เข้าร่วมการส่งนวัตกรรมสร้างสรรค์คนดี โครงการโรงเรียนคุณธรรม สพฐ.



ข้อมูลเพิ่มเติม



โรงเรียนวัดใหญ่จอมปราสาท



Watyaichomprasat School		รหัสโรงเรียน 1074590006
รหัส 10 หลัก 1074590006	รหัส Smis 74010016	รหัส Obec 590006
22 หมู่ 5 ต.ท่าจีน อ.เมืองสมุทรสาคร จ.สมุทรสาคร 74000		
โทร : 034-497531	E-mail : Mint_bbt@hotmail.co.th	
Website : Watyaichom.skn.go.th		

นางสาวริสรา พวงกอนนะ
ผู้อำนวยการโรงเรียน

การประเมินคุณภาพภายนอก			RT ป.1	
ผ่านการประเมินรอบที่ 3			อ่านรู้เรื่อง	53.86
จำนวนนักเรียน			อ่านออกเสียง	71.20
ระดับชั้น	จำนวน		เฉลี่ย	62.53
ก่อนประถมศึกษา	81	คน	NT ป.3	
ประถมศึกษา	329	คน	ภาษา	75.00
มัธยมศึกษา	0	คน	คำนวณ	73.53
รวม	410	คน	เฉลี่ย	74.26

ครูและบุคลากรทางการศึกษา		
ตำแหน่ง	จำนวน	
ผู้อำนวยการ	1	คน
รองผู้อำนวยการ	1	คน
ข้าราชการสายผู้สอน	13	คน
ลูกจ้างประจำ	0	คน
พนักงานราชการ	0	คน
ลูกจ้างชั่วคราว	5	คน
รวม	20	คน

O-NET ป.6		O-NET ม.3		O-NET ม.6	
วิชา	ร้อยละ	วิชา	ร้อยละ	วิชา	ร้อยละ
ไทย	48.15	ไทย	-	ไทย	-
คณิต	27.22	คณิต	-	คณิต	-
วิทย์	35.63	วิทย์	-	วิทย์	-
อังกฤษ	26.30	อังกฤษ	-	อังกฤษ	-
รวม	34.33	รวม	-	สังคม	-
				รวม	-

โครงการพิเศษ	รางวัลระดับประเทศ
<ul style="list-style-type: none"> - โรงเรียนคุณภาพประจำตำบล - โรงเรียนสุจริต - โรงเรียนประชารัฐ - โรงเรียนวิถีพุทธ - โรงเรียนในโครงการ สสวท. - โครงการบ้านนักวิทยาศาสตร์น้อย - โรงเรียนร่วมพัฒนา Partnership School Project - โรงเรียนคุณธรรมในมูลนิธิยุวสถิตยคุณ 	-



ข้อมูลเพิ่มเติม



โรงเรียนอนุบาลสมุทรสาคร

Aanubansamutsakhon School		รหัสโรงเรียน 1074590007
รหัส 10 หลัก 1074590007	รหัส Smis 74010058	รหัส Obec 590007
2 หมู่ - ต.มหาชัย อ.เมืองสมุทรสาคร จ.สมุทรสาคร 74000		
โทร : 034411827	E-mail : aunban_sk@hotmail.com	
Website : http://www.absk.ac.th/		



นายวุฒิชัย สุริยะสุนทร
ผู้อำนวยการโรงเรียน

การประเมินคุณภาพภายนอก			RT ป.1	
ผ่านการประเมินรอบที่ 4			อ่านรู้เรื่อง	79.50
จำนวนนักเรียน			อ่านออกเสียง	85.10
ระดับชั้น	จำนวน		เฉลี่ย	82.31
ก่อนประถมศึกษา	410	คน	NT ป.3	
ประถมศึกษา	1789	คน	ภาษา	63.37
มัธยมศึกษา	0	คน	คำนวณ	54.83
รวม	2199	คน	เฉลี่ย	59.11

ครูและบุคลากรทางการศึกษา		
ตำแหน่ง	จำนวน	
ผู้อำนวยการ	1	คน
รองผู้อำนวยการ	4	คน
ข้าราชการสายผู้สอน	86	คน
ลูกจ้างประจำ	0	คน
พนักงานราชการ	1	คน
ลูกจ้างชั่วคราว	4	คน
รวม	96	คน

O-NET ป.6		O-NET ม.3		O-NET ม.6	
วิชา	ร้อยละ	วิชา	ร้อยละ	วิชา	ร้อยละ
ไทย	73.24	ไทย	-	ไทย	-
คณิต	59.65	คณิต	-	คณิต	-
วิทย์	48.66	วิทย์	-	วิทย์	-
อังกฤษ	77.78	อังกฤษ	-	อังกฤษ	-
รวม	64.83	รวม	-	สังคม	-
				รวม	-



ข้อมูลเพิ่มเติม

โครงการพิเศษ	รางวัลระดับประเทศ
- โรงเรียนมาตรฐานสากล	- โรงเรียนดีไม่มีอบายมุข
- โรงเรียนสุจริต	- ครูดีไม่มีอบายมุข
- โรงเรียนวิถีพุทธ	- การแข่งขันการคิดและแก้ปัญหาคณิตศาสตร์
- โรงเรียนปลอดขยะ (Zero Waste)	- การแข่งขัน TDET
- โรงเรียนในโครงการ SMT (สสวท.)	- การแข่งขัน MATH-ENG
- โรงเรียนคุณธรรม สพฐ.	
- โรงเรียนโครงการสวนพฤกษศาสตร์	
- โครงการ สสวท. บ้านนักวิทยาศาสตร์น้อย	
- โรงเรียนเครือข่ายนวัตกรรมคุณภาพสถานศึกษา	



โรงเรียนเทพนรรัตน์



Tepnorarat School		รหัสโรงเรียน 1074590008
รหัส 10 หลัก 1074590008	รหัส Smis 74010026	รหัส Obec 590008
19/1 หมู่ 4 ต.นาดี อ.เมืองสมุทรสาคร จ.สมุทรสาคร 74000		
โทร : 034834410	E-mail : sukanyajadee@gmail.com	
Website : http://www.tr.skn.go.th		



นางสาวสุกัญญา จาดี
ผู้อำนวยการโรงเรียน

การประเมินคุณภาพภายนอก			RT ป.1	
ผ่านการประเมินรอบที่ 4			อ่านรู้เรื่อง	86.72
จำนวนนักเรียน			อ่านออกเสียง	77.63
ระดับชั้น	จำนวน		เฉลี่ย	82.18
ก่อนประถมศึกษา	38	คน	NT ป.3	
ประถมศึกษา	219	คน	ภาษา	82.71
มัธยมศึกษา	0	คน	คำนวณ	78.04
รวม	257	คน	เฉลี่ย	80.38

ครูและบุคลากรทางการศึกษา		
ตำแหน่ง	จำนวน	
ผู้อำนวยการ	1	คน
รองผู้อำนวยการ	0	คน
ข้าราชการสายผู้สอน	10	คน
ลูกจ้างประจำ	0	คน
พนักงานราชการ	0	คน
ลูกจ้างชั่วคราว	3	คน
รวม	14	คน

O-NET ป.6		O-NET ม.3		O-NET ม.6	
วิชา	ร้อยละ	วิชา	ร้อยละ	วิชา	ร้อยละ
ไทย	47.33	ไทย	-	ไทย	-
คณิต	34.21	คณิต	-	คณิต	-
วิทย์	36.25	วิทย์	-	วิทย์	-
อังกฤษ	31.77	อังกฤษ	-	อังกฤษ	-
รวม	37.39	รวม	-	สังคม	-
				รวม	-

โครงการพิเศษ	รางวัลระดับประเทศ
<ul style="list-style-type: none"> - โรงเรียนวิถีพุทธ - โครงการบ้านนักวิทยาศาสตร์น้อย 	<ul style="list-style-type: none"> - โรงเรียนระบบดูแลช่วยเหลือ - โรงเรียนดีไม่มีอบายมุข - โรงเรียนคุณธรรม สพฐ.



ข้อมูลเพิ่มเติม



โรงเรียนวัดบางหญ้าแพรก



Watbangyaprak School		รหัสโรงเรียน 1074590009
รหัส 10 หลัก 1074590009	รหัส Smis 74010042	รหัส Obec 590009
92/2 หมู่ 5 ต.บางหญ้าแพรก อ.เมืองสมุทรสาคร จ.สมุทรสาคร 74000		
โทร : 034-497788	E-mail : bypschool.62@gmail.com	
Website : -		



นางสาวณัฐกาญจน์ นุชประเสริฐ
ผู้อำนวยการโรงเรียน

การประเมินคุณภาพภายนอก		
ผ่านการประเมินรอบที่ 4		
จำนวนนักเรียน		
ระดับชั้น	จำนวน	
ก่อนประถมศึกษา	69	คน
ประถมศึกษา	149	คน
มัธยมศึกษา	109	คน
รวม	327	คน

RT ป.1	
อ่านรู้เรื่อง	71.14
อ่านออกเสียง	73.04
เฉลี่ย	72.09
NT ป.3	
ภาษา	64.83
คำนวณ	53.88
เฉลี่ย	59.36

ครูและบุคลากรทางการศึกษา		
ตำแหน่ง	จำนวน	
ผู้อำนวยการ	1	คน
รองผู้อำนวยการ	1	คน
ข้าราชการสายผู้สอน	18	คน
ลูกจ้างประจำ	0	คน
พนักงานราชการ	0	คน
ลูกจ้างชั่วคราว	1	คน
รวม	21	คน

O-NET ป.6		O-NET ม.3		O-NET ม.6	
วิชา	ร้อยละ	วิชา	ร้อยละ	วิชา	ร้อยละ
ไทย	54.43	ไทย	46.41	ไทย	-
คณิต	37.95	คณิต	17.60	คณิต	-
วิทย์	31.58	วิทย์	28.82	วิทย์	-
อังกฤษ	40.63	อังกฤษ	25.55	อังกฤษ	-
รวม	41.15	รวม	29.60	สังคม	-
				รวม	-



ข้อมูลเพิ่มเติม

โครงการพิเศษ	รางวัลระดับประเทศ
<ul style="list-style-type: none"> - โรงเรียนสุจริต - โรงเรียนส่งเสริมสุขภาพ - โครงการบ้านนักวิทยาศาสตร์น้อย - โรงเรียนคุณธรรม สพฐ. - โครงการความร่วมมือ มรก.บ้านสมเด็จพระเจ้าพระยา (MOU) - โรงเรียนโครงการสวนพฤกษศาสตร์ 	-



โรงเรียนสมุทรฉัตร



Samutmaneerat School		รหัสโรงเรียน 1074590010
รหัส 10 หลัก 1074590010	รหัส Smis 74010043	รหัส Obec 590010
222 หมู่ 6 ต.บางหญ้าแพรก อ.เมืองสมุทรสาคร จ.สมุทรสาคร 74000		
โทร : 034887602	E-mail : Samutmaneerat222@gmail.com	
Website : https://data.bopp-obec.info/emis/schooldata-view.php?School_ID=1074590010&Area_CODE2=7401		

นางสุมากรณ ดินงา
ผู้อำนวยการโรงเรียน

การประเมินคุณภาพภายนอก		RT ป.1	
ผ่านการประเมินรอบที่ 3		อ่านรู้เรื่อง	49.69
จำนวนนักเรียน		อ่านออกเสียง	32.92
ระดับชั้น	จำนวน	เฉลี่ย	41.30
ก่อนประถมศึกษา	36 คน	NT ป.3	
ประถมศึกษา	87 คน	ภาษา	52.95
มัธยมศึกษา	0 คน	คำนวณ	35.60
รวม	123 คน	เฉลี่ย	44.27

ครูและบุคลากรทางการศึกษา	
ตำแหน่ง	จำนวน
ผู้อำนวยการ	1 คน
รองผู้อำนวยการ	0 คน
ข้าราชการสายผู้สอน	10 คน
ลูกจ้างประจำ	0 คน
พนักงานราชการ	0 คน
ลูกจ้างชั่วคราว	5 คน
รวม	16 คน

O-NET ป.6		O-NET ม.3		O-NET ม.6	
วิชา	ร้อยละ	วิชา	ร้อยละ	วิชา	ร้อยละ
ไทย	40.96	ไทย	-	ไทย	-
คณิต	33.13	คณิต	-	คณิต	-
วิทย์	38.57	วิทย์	-	วิทย์	-
อังกฤษ	26.34	อังกฤษ	-	อังกฤษ	-
รวม	34.75	รวม	-	สังคม	-
				รวม	-



ข้อมูลเพิ่มเติม

โครงการพิเศษ	รางวัลระดับประเทศ
<ul style="list-style-type: none"> - โรงเรียนสุจริต - โรงเรียนวิถีพุทธ - โรงเรียนคุณธรรม สพฐ. - โครงการบ้านนักวิทยาศาสตร์น้อย 	<ul style="list-style-type: none"> - สถานศึกษาปลอดภัย - โรงเรียนส่งเสริมสุขภาพ - รางวัลเสมา ป.ป.ส. ประเภทผลงานดีเด่นระดับเพชร โครงการสถานศึกษาสีขาวปลอดภัยยาเสพติดและอบายมุข - รางวัลระบบการดูแลช่วยเหลือนักเรียน - ผู้บังคับบัญชาลูกเสือดีเด่น ประจำปี 2564



โรงเรียนวัดชีฟ้าขาว

Watchepakaw School		รหัสโรงเรียน 1074590011
รหัส 10 หลัก 1074590011	รหัส Smis 74010014	รหัส Obec 590011
หมู่ 2 ต.ท่าจีน อ.เมืองสมุทรสาคร จ.สมุทรสาคร 74000		
โทร : 034-497036	E-mail : toto.annop2555@gmail.com	
Website : www.facebook.com/โรงเรียนวัดชีฟ้าขาว-ประชาชนุเคราะห์-106103697905479		

นางอังคณา แจ่มเจ็ดริ้ว
ผู้อำนวยการโรงเรียน

การประเมินคุณภาพภายนอก		
ผ่านการประเมินรอบที่ 4		
จำนวนนักเรียน		
ระดับชั้น	จำนวน	
ก่อนประถมศึกษา	30	คน
ประถมศึกษา	94	คน
มัธยมศึกษา	0	คน
รวม	124	คน

RT ป.1	
อ่านรู้เรื่อง	65.33
อ่านออกเสียง	49.55
เฉลี่ย	57.44
NT ป.3	
ภาษา	53.90
คำนวณ	44.20
เฉลี่ย	49.05

ครูและบุคลากรทางการศึกษา		
ตำแหน่ง	จำนวน	
ผู้อำนวยการ	1	คน
รองผู้อำนวยการ	0	คน
ข้าราชการสายผู้สอน	6	คน
ลูกจ้างประจำ	0	คน
พนักงานราชการ	0	คน
ลูกจ้างชั่วคราว	6	คน
รวม	13	คน

O-NET ป.6		O-NET ม.3		O-NET ม.6	
วิชา	ร้อยละ	วิชา	ร้อยละ	วิชา	ร้อยละ
ไทย	52.55	ไทย	-	ไทย	-
คณิต	31.83	คณิต	-	คณิต	-
วิทย์	36.00	วิทย์	-	วิทย์	-
อังกฤษ	36.25	อังกฤษ	-	อังกฤษ	-
รวม	39.16	รวม	-	สังคม	-
				รวม	-

โครงการพิเศษ	รางวัลระดับประเทศ
- โรงเรียนสุจริต	- สถานศึกษาปลอดภัย
- โครงการบ้านนักวิทยาศาสตร์น้อย (ประถมศึกษา)	- โรงเรียนสีขาวปลอดภัยเสพติดระดับเพชร
- โรงเรียนวิถีพุทธ	- โรงเรียนดีไม่มีอบายมุข
- โรงเรียนปลอดขยะ (Zero Waste)	- รางวัลรับรองมาตรฐานโรงเรียนส่งเสริมสุขภาพ ระดับทอง
- โรงเรียนคุณธรรม สพฐ.	- บ้านนักวิทยาศาสตร์น้อย
- โรงเรียนโครงการสวนพฤกษศาสตร์	- รางวัลครูดีไม่มีอบายมุข



ข้อมูลเพิ่มเติม



โรงเรียนหลวงแพทยโกศลอุปถัมภ์



LuangpatKosoluptum School		รหัสโรงเรียน 1074590012
รหัส 10 หลัก 1074590012	รหัส Smis 74010015	รหัส Obec 590012
หมู่ 1 ต.ท่าจีน อ.เมืองสมุทรสาคร จ.สมุทรสาคร 74000		
โทร : 034424868	E-mail : sunanta.ja19@gmail.com	
Website : Facebook.com/luangphaet		



นางสาวสุนันทา जाती
ผู้อำนวยการโรงเรียน

การประเมินคุณภาพภายนอก		RT ป.1	
ผ่านการประเมินรอบที่ 4		อ่านรู้เรื่อง	75.44
จำนวนนักเรียน		อ่านออกเสียง	65.44
ระดับชั้น	จำนวน	เฉลี่ย	70.44
ก่อนประถมศึกษา	84 คน	NT ป.3	
ประถมศึกษา	190 คน	ภาษา	39.75
มัธยมศึกษา	0 คน	คำนวณ	38.88
รวม	274 คน	เฉลี่ย	39.85

ครูและบุคลากรทางการศึกษา	
ตำแหน่ง	จำนวน
ผู้อำนวยการ	1 คน
รองผู้อำนวยการ	0 คน
ข้าราชการสายผู้สอน	11 คน
ลูกจ้างประจำ	0 คน
พนักงานราชการ	1 คน
ลูกจ้างชั่วคราว	4 คน
รวม	17 คน

O-NET ป.6		O-NET ม.3		O-NET ม.6	
วิชา	ร้อยละ	วิชา	ร้อยละ	วิชา	ร้อยละ
ไทย	45.84	ไทย	-	ไทย	-
คณิต	29.88	คณิต	-	คณิต	-
วิทย์	30.63	วิทย์	-	วิทย์	-
อังกฤษ	33.20	อังกฤษ	-	อังกฤษ	-
รวม	34.89	รวม	-	สังคม	-
				รวม	-

โครงการพิเศษ	รางวัลระดับประเทศ
<ul style="list-style-type: none"> - โรงเรียนวิถีพุทธ - โครงการบ้านนักวิทยาศาสตร์น้อย - โรงเรียนสุจริต - โรงเรียนคุณธรรม สพฐ. - โครงการความร่วมมือ ราชภัฏบ้านสมเด็จพระเจ้าพระยา (MOU) 	<ul style="list-style-type: none"> - ครูดีศรีแผ่นดิน - ครูดีไม่มีอบายมุข



ข้อมูลเพิ่มเติม



โรงเรียนวัดเจริญสุขาราม

Watjareunsukaram School		รหัสโรงเรียน 1074590013
รหัส 10 หลัก 1074590013	รหัส Smis 74010028	รหัส Obec 590013
หมู่ 2 ต.บางกระเจ้า อ.เมืองสมุทรสาคร จ.สมุทรสาคร 74000		
โทร : 034822815	E-mail : Watcharon_55@hotmail.co.th	
Website : https://data.bopp-obec.info/web/home.php?School_ID=1074590013		



นายไวрут เกิดภักดิ์
ผู้อำนวยการโรงเรียน

การประเมินคุณภาพภายนอก		
ผ่านการประเมินรอบที่ 4		
จำนวนนักเรียน		
ระดับชั้น	จำนวน	
ก่อนประถมศึกษา	44	คน
ประถมศึกษา	83	คน
มัธยมศึกษา	0	คน
รวม	127	คน

RT ป.1	
อ่านรู้เรื่อง	80.66
อ่านออกเสียง	76.00
เฉลี่ย	78.33
NT ป.3	
ภาษา	79.10
คำนวณ	75.20
เฉลี่ย	77.15

ครูและบุคลากรทางการศึกษา		
ตำแหน่ง	จำนวน	
ผู้อำนวยการ	1	คน
รองผู้อำนวยการ	0	คน
ข้าราชการสายผู้สอน	8	คน
ลูกจ้างประจำ	0	คน
พนักงานราชการ	0	คน
ลูกจ้างชั่วคราว	2	คน
รวม	11	คน

O-NET ป.6		O-NET ม.3		O-NET ม.6	
วิชา	ร้อยละ	วิชา	ร้อยละ	วิชา	ร้อยละ
ไทย	63.92	ไทย	-	ไทย	-
คณิต	42.88	คณิต	-	คณิต	-
วิทย์	38.75	วิทย์	-	วิทย์	-
อังกฤษ	36.98	อังกฤษ	-	อังกฤษ	-
รวม	45.63	รวม	-	สังคม	-
				รวม	-



ข้อมูลเพิ่มเติม

โครงการพิเศษ	รางวัลระดับประเทศ
<ul style="list-style-type: none"> - โรงเรียนสุจริต - โรงเรียนส่งเสริมสุขภาพ - โครงการบ้านนักวิทยาศาสตร์น้อย - โรงเรียนวิถีพุทธ - โรงเรียนปลอดขยะ (Zero Waste) - โรงเรียนคุณธรรม สพฐ. - โรงเรียนโครงการสวนพฤกษศาสตร์ 	<ul style="list-style-type: none"> - โรงเรียนดีไม่มีอบายมุข - ครูผู้สร้าง - หนึ่งหมื่นครูชน คนคุณธรรม



โรงเรียนบ้านชายทะเลบางกระเจ้า

Banchaythalaybangkrachao School		รหัสโรงเรียน 1074590014
รหัส 10 หลัก 1074590014	รหัส Smis 74010029	รหัส Obec 590014
หมู่ 1 ต.บางกระเจ้า อ.เมืองสมุทรสาคร จ.สมุทรสาคร 74000		
โทร : 034450139	E-mail : toopeat26@gmail.com	
Website : -		



การประเมินคุณภาพภายนอก		RT ป.1	
ผ่านการประเมินรอบปีที่ 3			
จำนวนนักเรียน			
ระดับชั้น	จำนวน		
ก่อนประถมศึกษา	10	คน	อ่านรู้เรื่อง 76.00
ประถมศึกษา	21	คน	อ่านออกเสียง 74.00
มัธยมศึกษา	0	คน	เฉลี่ย 75.00
รวม	31	คน	
NT ป.3			
ภาษา			75.00
คำนวณ			79.50
เฉลี่ย			77.25

ครูและบุคลากรทางการศึกษา	
ตำแหน่ง	จำนวน
ผู้อำนวยการ (รท.)	1 คน
รองผู้อำนวยการ	0 คน
ข้าราชการสายผู้สอน	5 คน
ลูกจ้างประจำ	0 คน
พนักงานราชการ	0 คน
ลูกจ้างชั่วคราว	3 คน
รวม	9 คน

O-NET ป.6		O-NET ม.3		O-NET ม.6	
วิชา	ร้อยละ	วิชา	ร้อยละ	วิชา	ร้อยละ
ไทย	-	ไทย	-	ไทย	-
คณิต	-	คณิต	-	คณิต	-
วิทย์	-	วิทย์	-	วิทย์	-
อังกฤษ	-	อังกฤษ	-	อังกฤษ	-
รวม	-	รวม	-	สังคม	-
				รวม	-

โครงการพิเศษ	รางวัลระดับประเทศ
- โรงเรียนวิถีพุทธ	- โรงเรียนสีขาวปลอดภัยเสพติด
- โครงการบ้านนักวิทยาศาสตร์น้อย	- โรงเรียนต้นแบบนักเรียนสุขภาพดี รุ่น 6 ระดับประเทศ
- โรงเรียนคุณธรรม สพฐ.	- โรงเรียนบ้านนักวิทยาศาสตร์น้อย
- โรงเรียนปลอดภัย	- ครูดีไม่มีอบายมุข
- ศูนย์เศรษฐกิจพอเพียง	
- โครงการความร่วมมือ มรภ.บ้านสมเด็จพระย่า (MOU)	
- บ้านนักวิทยาศาสตร์น้อย	



ข้อมูลเพิ่มเติม



โรงเรียนวัดกระซำขาว



Watkrasakhow School		รหัสโรงเรียน 1074590015
รหัส 10 หลัก 1074590015	รหัส Smis 74010052	รหัส Obec 590015
101 หมู่ 9 ต.บ้านบ่อ อ.เมืองสมุทรสาคร จ.สมุทรสาคร 74000		
โทร : 034450279	E-mail : suratchaibo@gmail.com	
Website : -		



การประเมินคุณภาพภายนอก		
ผ่านการประเมินรอบที่ 3		
จำนวนนักเรียน		
ระดับชั้น	จำนวน	
ก่อนประถมศึกษา	17	คน
ประถมศึกษา	69	คน
มัธยมศึกษา	36	คน
รวม	122	คน

RT ป.1	
อ่านรู้เรื่อง	92.57
อ่านออกเสียง	86.57
เฉลี่ย	89.57
NT ป.3	
ภาษา	76.75
คำนวณ	88.75
เฉลี่ย	82.75

ครูและบุคลากรทางการศึกษา		
ตำแหน่ง	จำนวน	
ผู้อำนวยการ	1	คน
รองผู้อำนวยการ	0	คน
ข้าราชการสายผู้สอน	14	คน
ลูกจ้างประจำ	1	คน
พนักงานราชการ	0	คน
ลูกจ้างชั่วคราว	3	คน
รวม	19	คน

O-NET ป.6		O-NET ม.3		O-NET ม.6	
วิชา	ร้อยละ	วิชา	ร้อยละ	วิชา	ร้อยละ
ไทย	61.45	ไทย	-	ไทย	-
คณิต	38.33	คณิต	-	คณิต	-
วิทย์	44.00	วิทย์	-	วิทย์	-
อังกฤษ	33.75	อังกฤษ	-	อังกฤษ	-
รวม	44.38	รวม	-	สังคม	-
				รวม	-

โครงการพิเศษ	รางวัลระดับประเทศ
<ul style="list-style-type: none"> - โรงเรียนวิถีพุทธ - โครงการบ้านนักวิทยาศาสตร์น้อย - สถานศึกษาพอเพียง - โรงเรียนคุณธรรม สพฐ. 	-



ข้อมูลเพิ่มเติม



โรงเรียนเอกชัย



Ekachai School		รหัสโรงเรียน 1074590016
รหัส 10 หลัก 1074590016	รหัส Smis 74010056	รหัส Obec 590016
ต. มหาชัย อ.เมืองสมุทรสาคร จ.สมุทรสาคร 74000		
โทร : 034411789	E-mail : skittanan123@gmail.com	
Website : -		



ว่าที่ร้อยตรี กฤตนัน ศิริพงษ์เงิน
ผู้อำนวยการโรงเรียน

การประเมินคุณภาพภายนอก			RT ป.1	
ผ่านการประเมินรอบที่ 4			อ่านรู้เรื่อง	60.49
จำนวนนักเรียน			อ่านออกเสียง	69.78
ระดับชั้น	จำนวน		เฉลี่ย	65.14
ก่อนประถมศึกษา	318	คน	NT ป.3	
ประถมศึกษา	1546	คน	ภาษา	52.64
มัธยมศึกษา	0	คน	คำนวณ	45.53
รวม	1864	คน	เฉลี่ย	49.08

ครูและบุคลากรทางการศึกษา		
ตำแหน่ง	จำนวน	
ผู้อำนวยการ	1	คน
รองผู้อำนวยการ	4	คน
ข้าราชการสายผู้สอน	78	คน
ลูกจ้างประจำ	0	คน
พนักงานราชการ	0	คน
ลูกจ้างชั่วคราว	26	คน
รวม	109	คน

O-NET ป.6		O-NET ม.3		O-NET ม.6	
วิชา	ร้อยละ	วิชา	ร้อยละ	วิชา	ร้อยละ
ไทย	61.33	ไทย	-	ไทย	-
คณิต	46.21	คณิต	-	คณิต	-
วิทย์	41.12	วิทย์	-	วิทย์	-
อังกฤษ	52.85	อังกฤษ	-	อังกฤษ	-
รวม	50.38	รวม	-	สังคม	-
				รวม	-



ข้อมูลเพิ่มเติม

โครงการพิเศษ	รางวัลระดับประเทศ
- โรงเรียนมาตรฐานสากล	- โรงเรียนรางวัลคุณภาพ OBEC QA
- โรงเรียนสุจริต	- IQA AWARD
- โรงเรียนวิถีพุทธ	- รางวัลเชิดชูเกียรติ “ครูสตูดิโอ”
- โรงเรียนในโครงการ สสวท.	- รางวัลเสมา ป.ป.ส. ประเภทผลงานดีเด่นระดับเพชร โครงการสถานศึกษาสีขาวปลอดยาเสพติดและอบายมุข ประเภท บุคคล
- โครงการบ้านนักวิทยาศาสตร์น้อย	- โครงการประเมินและพัฒนาศูความ เป็นเลิศทางคณิตศาสตร์และวิทยาศาสตร์
- โรงเรียนคุณธรรม สพฐ.	
- ศูนย์เศรษฐกิจพอเพียง (ด้านการศึกษา)	
- โครงการความร่วมมือ ราชภัฏบ้านสมเด็จเจ้าพระยา (MOU)	
- โรงเรียนศูนย์วิทยาศาสตร์พลังสิบ	
- ศูนย์ครอบครัวพอเพียง	



โรงเรียนวัดบางปลา



Watbangphla School		รหัสโรงเรียน 1074590017
รหัส 10 หลัก 1074590017	รหัส Smis 74010044	รหัส Obec 590017
หมู่ 4 ต.บ้านเกาะ อ.เมืองสมุทรสาคร จ.สมุทรสาคร 74000		
โทร : 034830144	E-mail : apivat2013@gmail.com	
Website : https://sites.google.com/skn.go.th/1074590017		



การประเมินคุณภาพภายนอก		
ผ่านการประเมินรอบที่ 3		
จำนวนนักเรียน		
ระดับชั้น	จำนวน	
ก่อนประถมศึกษา	31	คน
ประถมศึกษา	761	คน
มัธยมศึกษา	0	คน
รวม	792	คน

RT ป.1	
อ่านรู้เรื่อง	72.91
อ่านออกเสียง	66.66
เฉลี่ย	69.79
NT ป.3	
ภาษา	51.85
คำนวณ	36.21
เฉลี่ย	44.03

ครูและบุคลากรทางการศึกษา		
ตำแหน่ง	จำนวน	
ผู้อำนวยการ	1	คน
รองผู้อำนวยการ	2	คน
ข้าราชการสายผู้สอน	34	คน
ลูกจ้างประจำ	0	คน
พนักงานราชการ	2	คน
ลูกจ้างชั่วคราว	4	คน
รวม	43	คน

O-NET ป.6		O-NET ม.3		O-NET ม.6	
วิชา	ร้อยละ	วิชา	ร้อยละ	วิชา	ร้อยละ
ไทย	49.34	ไทย	-	ไทย	-
คณิต	32.39	คณิต	-	คณิต	-
วิทย์	31.94	วิทย์	-	วิทย์	-
อังกฤษ	37.50	อังกฤษ	-	อังกฤษ	-
รวม	37.79	รวม	-	สังคม	-
				รวม	-

โครงการพิเศษ	รางวัลระดับประเทศ
- โรงเรียนคุณภาพประจำตำบล	- รางวัลครูผู้สอนนักเรียน ได้รับ
- โรงเรียนสุจริต	รางวัลยอดเยี่ยม
- โรงเรียนวิถีพุทธ	- รางวัลศิลปินน้อยดีเด่น อันดับ 1
- โครงการบ้านนักวิทยาศาสตร์น้อย	
- โครงการความร่วมมือ มรก.บ้านสมเด็จพระเจ้าพระยา (MOU)	



ข้อมูลเพิ่มเติม



โรงเรียนบ้านอ้อมโรงหีบ



Banomronghip School		รหัสโรงเรียน 1074590018
รหัส 10 หลัก 1074590018	รหัส Smis 74010045	รหัส Obec 590018
216/6 หมู่ 7 ต.บ้านเกาะ อ.เมืองสมุทรสาคร จ.สมุทรสาคร 74000		
โทร : 034883320	E-mail : umaoon@gmail.com	
Website : https://data.bopp-obec.info/emis/schooldata-view.php?School_ID=1074590018&Area_CODE=7401		



นางอรอุมา แจ่มเจ็ดริ้ว
ผู้อำนวยการโรงเรียน

การประเมินคุณภาพภายนอก		
ผ่านการประเมินรอบที่ 4		
จำนวนนักเรียน		
ระดับชั้น	จำนวน	
ก่อนประถมศึกษา	59	คน
ประถมศึกษา	193	คน
มัธยมศึกษา	161	คน
รวม	413	คน

RT ป.1	
อ่านรู้เรื่อง	88.00
อ่านออกเสียง	92.66
เฉลี่ย	90.33
NT ป.3	
ภาษา	72.30
คำนวณ	56.53
เฉลี่ย	64.41

ครูและบุคลากรทางการศึกษา		
ตำแหน่ง	จำนวน	
ผู้อำนวยการ	1	คน
รองผู้อำนวยการ	1	คน
ข้าราชการสายผู้สอน	20	คน
ลูกจ้างประจำ	0	คน
พนักงานราชการ	0	คน
ลูกจ้างชั่วคราว	1	คน
รวม	23	คน

O-NET ป.6		O-NET ม.3		O-NET ม.6	
วิชา	ร้อยละ	วิชา	ร้อยละ	วิชา	ร้อยละ
ไทย	50.03	ไทย	59.05	ไทย	-
คณิต	36.18	คณิต	21.61	คณิต	-
วิทย์	32.21	วิทย์	34.02	วิทย์	-
อังกฤษ	27.39	อังกฤษ	29.61	อังกฤษ	-
รวม	36.45	รวม	36.07	สังคม	-
				รวม	-



ข้อมูลเพิ่มเติม

โครงการพิเศษ	รางวัลระดับประเทศ
- โรงเรียนสุจริต	- รางวัลสุวรรณหงส์ทองคำ สาขา
- โรงเรียนวิถีพุทธ	อนุรักษ์สืบสานด้านการศึกษา
- บ้านนักวิทยาศาสตร์น้อย	ศาสนา ศิลปะและวัฒนธรรม
- โรงเรียนปลอดขยะ (Zero Waste)	- รางวัลครูผู้ฝึกสอนดีเด่น ด้านการส่งเสริมกิจกรรมต่อคำศัพท์และ
- โรงเรียนคุณธรรม สพฐ.	สมการ
- โครงการความร่วมมือ ราชภัฏบ้านสมเด็จพระนเรศวรมหาราช (MOU)	- รางวัลผู้บริหารสถานศึกษาดีเด่น ด้านการส่งเสริมกิจกรรมต่อคำศัพท์และสมการ
- โครงการพัฒนารูปแบบการจัดการเรียนรู้เพื่อลดภาวะการเรียนรู้ถดถอยและฟื้นฟูการเรียนรู้ให้กับผู้เรียน (มูลนิธิโรงเรียนสตาร์ฟิชคันทรีโฮม)	- การแข่งขันโครอสเวิร์ดเกม



โรงเรียนวัดพันธุวงศ์

Watphantuwong School		รหัสโรงเรียน 1074590019
รหัส 10 หลัก 1074590019	รหัส Smis 74010046	รหัส Obec 590019
39 หมู่ 1 ต.บ้านเกาะ อ.เมืองสมุทรสาคร จ.สมุทรสาคร 74000		
โทร : 034879101	E-mail : sabang2012@gmail.com	
Website : https://data.bopp-obec.info/web/home.php?School_ID=1074590019		



นายนครินทร์ แสงบบาล
ผู้อำนวยการโรงเรียน

การประเมินคุณภาพภายนอก			RT ป.1	
ผ่านการประเมินรอบที่ 3			อ่านรู้เรื่อง	59.40
จำนวนนักเรียน			อ่านออกเสียง	46.80
ระดับชั้น	จำนวน		เฉลี่ย	53.10
ก่อนประถมศึกษา	40	คน	NT ป.3	
ประถมศึกษา	113	คน	ภาษา	75.00
มัธยมศึกษา	0	คน	คำนวณ	67.87
รวม	153	คน	เฉลี่ย	71.43

ครูและบุคลากรทางการศึกษา		
ตำแหน่ง	จำนวน	
ผู้อำนวยการ	1	คน
รองผู้อำนวยการ	0	คน
ข้าราชการสายผู้สอน	10	คน
ลูกจ้างประจำ	0	คน
พนักงานราชการ	0	คน
ลูกจ้างชั่วคราว	4	คน
รวม	15	คน

O-NET ป.6		O-NET ม.3		O-NET ม.6	
วิชา	ร้อยละ	วิชา	ร้อยละ	วิชา	ร้อยละ
ไทย	47.97	ไทย	-	ไทย	-
คณิต	35.73	คณิต	-	คณิต	-
วิทย์	29.17	วิทย์	-	วิทย์	-
อังกฤษ	26.04	อังกฤษ	-	อังกฤษ	-
รวม	34.73	รวม	-	สังคม	-
				รวม	-

โครงการพิเศษ	รางวัลระดับประเทศ
<ul style="list-style-type: none"> - โรงเรียนวิถีพุทธ - โรงเรียนคุณธรรม สพฐ. - โครงการบ้านนักวิทยาศาสตร์น้อย - โรงเรียนคุณภาพชุมชน 	-



ข้อมูลเพิ่มเติม



โรงเรียนวัดศิริมงคล

Watsirimongkol School		รหัสโรงเรียน 1074590020
รหัส 10 หลัก 1074590020	รหัส Smis 74010047	รหัส Obec 590020
หมู่ 5 ต.บ้านเกาะ อ.เมืองสมุทรสาคร จ.สมุทรสาคร 74000		
โทร : 034880141	E-mail : #N/A	
Website : #N/A		



นายเกียรติกุล เหล่ากอดี
ผู้อำนวยการโรงเรียน

การประเมินคุณภาพภายนอก		
ผ่านการประเมินรอบที่ 4		
จำนวนนักเรียน		
ระดับชั้น	จำนวน	
ก่อนประถมศึกษา	190	คน
ประถมศึกษา	382	คน
มัธยมศึกษา	0	คน
รวม	572	คน

RT ป.1	
อ่านรู้เรื่อง	64.29
อ่านออกเสียง	41.89
เฉลี่ย	53.16
NT ป.3	
ภาษา	59.38
คำนวณ	61.88
เฉลี่ย	60.63

ครูและบุคลากรทางการศึกษา		
ตำแหน่ง	จำนวน	
ผู้อำนวยการ	1	คน
รองผู้อำนวยการ	0	คน
ข้าราชการสายผู้สอน	13	คน
ลูกจ้างประจำ	0	คน
พนักงานราชการ	0	คน
ลูกจ้างชั่วคราว	9	คน
รวม	23	คน

O-NET ป.6		O-NET ม.3		O-NET ม.6	
วิชา	ร้อยละ	วิชา	ร้อยละ	วิชา	ร้อยละ
ไทย	73.50	ไทย	-	ไทย	-
คณิต	43.96	คณิต	-	คณิต	-
วิทย์	41.67	วิทย์	-	วิทย์	-
อังกฤษ	37.50	อังกฤษ	-	อังกฤษ	-
รวม	49.16	รวม	-	สังคม	-
				รวม	-

โครงการพิเศษ	รางวัลระดับประเทศ
<ul style="list-style-type: none"> - โรงเรียนสุจริต - โรงเรียนวิถีพุทธ - โครงการบ้านนักวิทยาศาสตร์น้อย - โรงเรียนโครงการสวนพฤกษศาสตร์ - โครงการความร่วมมือ ราชภัฏบ้านสมเด็จพระเจ้าพระยา (MOU) - โรงเรียนคุณภาพประจำตำบล 	<ul style="list-style-type: none"> - สถานศึกษาปลอดภัย - โรงเรียนส่งเสริมสุขภาพ - ผู้นำการบริหารจัดการศึกษาดีเด่น



ข้อมูลเพิ่มเติม



โรงเรียนวัดเกาะ(สำลีราษฎร์อุปถัมภ์)

Watkao School		รหัสโรงเรียน 1074590021
รหัส 10 หลัก 1074590021	รหัส Smis 74010048	รหัส Obec 590021
หมู่ 2 ต.บ้านเกาะ อ.เมืองสมุทรสาคร จ.สมุทรสาคร 74000		
โทร : 034433114	E-mail : Watkok 2555@hotmail.com	
Website : https://data.bopp-obec.info/web/home.php?School_ID=1074590021		



นางสาวกรรณก พวงผ่อง
รักษาการผู้อำนวยการโรงเรียน

การประเมินคุณภาพภายนอก			RT ป.1	
ผ่านการประเมินรอบที่ 3			อ่านรู้เรื่อง	62.00
จำนวนนักเรียน			อ่านออกเสียง	52.00
ระดับชั้น	จำนวน		เฉลี่ย	57.00
ก่อนประถมศึกษา	23	คน	NT ป.3	
ประถมศึกษา	29	คน	ภาษา	86.08
มัธยมศึกษา	0	คน	คำนวณ	91.00
รวม	52	คน	เฉลี่ย	88.54

ครูและบุคลากรทางการศึกษา		
ตำแหน่ง	จำนวน	
ผู้อำนวยการ (รก.)	1	คน
รองผู้อำนวยการ	0	คน
ข้าราชการสายผู้สอน	5	คน
ลูกจ้างประจำ	0	คน
พนักงานราชการ	0	คน
ลูกจ้างชั่วคราว	3	คน
รวม	9	คน

O-NET ป.6		O-NET ม.3		O-NET ม.6	
วิชา	ร้อยละ	วิชา	ร้อยละ	วิชา	ร้อยละ
ไทย	50.19	ไทย	-	ไทย	-
คณิต	33.13	คณิต	-	คณิต	-
วิทย์	33.75	วิทย์	-	วิทย์	-
อังกฤษ	23.44	อังกฤษ	-	อังกฤษ	-
รวม	35.13	รวม	-	สังคม	-
				รวม	-

โครงการพิเศษ	รางวัลระดับประเทศ
<ul style="list-style-type: none"> - โรงเรียนสุจริต - โครงการบ้านนักวิทยาศาสตร์น้อย - โรงเรียนวิถีพุทธ - โรงเรียนโครงการสวนพฤกษศาสตร์ 	<ul style="list-style-type: none"> - ได้รับการประกันคุณภาพจาก สมศ - ครุฑไม่มีอบายมุข



ข้อมูลเพิ่มเติม



โรงเรียนวัดปากบ่อ(เหล็องราษฎร์บำรุง)



Wat pakbor School		รหัสโรงเรียน 1074590022
รหัส 10 หลัก 1074590022	รหัส Smis 74010013	รหัส Obec 590022
28 หมู่ 4 ต.ชัยมงคล อ.เมืองสมุทรสาคร จ.สมุทรสาคร 74000		
โทร : -	E-mail : Jitrajit13@gmail.com	
Website : ไม่มี		



การประเมินคุณภาพภายนอก		RT ป.1	
ผ่านการประเมินรอบที่ 3		อ่านรู้เรื่อง	84.80
จำนวนนักเรียน		อ่านออกเสียง	71.86
ระดับชั้น	จำนวน	เฉลี่ย	78.33
ก่อนประถมศึกษา	35 คน	NT ป.3	
ประถมศึกษา	108 คน	ภาษา	47.50
มัธยมศึกษา	0 คน	คำนวณ	60.85
รวม	143 คน	เฉลี่ย	54.17

ครูและบุคลากรทางการศึกษา	
ตำแหน่ง	จำนวน
ผู้อำนวยการ (รก.)	1 คน
รองผู้อำนวยการ	0 คน
ข้าราชการสายผู้สอน	10 คน
ลูกจ้างประจำ	0 คน
พนักงานราชการ	0 คน
ลูกจ้างชั่วคราว	1 คน
รวม	12 คน

O-NET ป.6		O-NET ม.3		O-NET ม.6	
วิชา	ร้อยละ	วิชา	ร้อยละ	วิชา	ร้อยละ
ไทย	58.13	ไทย	-	ไทย	-
คณิต	41.35	คณิต	-	คณิต	-
วิทย์	36.46	วิทย์	-	วิทย์	-
อังกฤษ	36.20	อังกฤษ	-	อังกฤษ	-
รวม	43.04	รวม	-	สังคม	-
				รวม	-

โครงการพิเศษ	รางวัลระดับประเทศ
- โรงเรียนวิถีพุทธ	- โรงเรียนสีขาวปลอดยาเสพติด
- โครงการบ้านนักวิทยาศาสตร์น้อย	- บ้านนักวิทยาศาสตร์
- โครงการความร่วมมือ ราชภัฏบ้านสมเด็จเจ้าพระยา (MOU)	- ครูดีไม่มีอบายมุข
	- ผู้กำกับลูกเสือดีเด่น



ข้อมูลเพิ่มเติม



โรงเรียนบ้านยกกระบัตร์



Banyokkrabat School		รหัสโรงเรียน 1074590023
รหัส 10 หลัก 1074590023	รหัส Smis 74010019	รหัส Obec 590023
56/7 หมู่ 2 ต.ท่าทราย อ.เมืองสมุทรสาคร จ.สมุทรสาคร 74000		
โทร : 034462146	E-mail : Sompit08@hotmail.com	
Website : https://data.bopp-obec.info/web/home.php?School_ID=1074590023		



นางสาวสมพิศ กอบจิตติ
ผู้อำนวยการโรงเรียน

การประเมินคุณภาพภายนอก		RT ป.1	
ผ่านการประเมินรอบที่ 4		อ่านรู้เรื่อง	85.58
จำนวนนักเรียน		อ่านออกเสียง	96.50
ระดับชั้น	จำนวน	เฉลี่ย	91.04
ก่อนประถมศึกษา	83 คน	NT ป.3	
ประถมศึกษา	289 คน	ภาษา	86.30
มัธยมศึกษา	0 คน	คำนวณ	73.52
รวม	372 คน	เฉลี่ย	79.91

ครูและบุคลากรทางการศึกษา	
ตำแหน่ง	จำนวน
ผู้อำนวยการ	1 คน
รองผู้อำนวยการ	0 คน
ข้าราชการสายผู้สอน	16 คน
ลูกจ้างประจำ	0 คน
พนักงานราชการ	0 คน
ลูกจ้างชั่วคราว	4 คน
รวม	21 คน

O-NET ป.6		O-NET ม.3		O-NET ม.6	
วิชา	ร้อยละ	วิชา	ร้อยละ	วิชา	ร้อยละ
ไทย	50.15	ไทย	-	ไทย	-
คณิต	39.32	คณิต	-	คณิต	-
วิทย์	36.32	วิทย์	-	วิทย์	-
อังกฤษ	36.21	อังกฤษ	-	อังกฤษ	-
รวม	40.50	รวม	-	สังคม	-
				รวม	-



ข้อมูลเพิ่มเติม

โครงการพิเศษ	รางวัลระดับประเทศ
- โรงเรียนสุจริต	- โรงเรียนสีขาวปลอดยาเสพติด
- โรงเรียนคุณธรรม สพฐ.	- บ้านนักวิทยาศาสตร์น้อย
- โรงเรียนโครงการสวนพฤกษศาสตร์	- โรงเรียนส่งเสริมสุขภาพ ระดับทอง
- โรงเรียนในโครงการพัฒนาครูและโรงเรียนเพื่อยกระดับคุณภาพการศึกษาอย่างต่อเนื่อง (TSQP)	- สถานศึกษาส่งเสริมการใช้เทคโนโลยีดิจิทัลอย่างสร้างสรรค์และปลอดภัย
- โครงการบ้านนักวิทยาศาสตร์น้อย	- ครูดีไม่มีอบายมุข
- โรงเรียนเครือข่ายนวัตกรรมคุณภาพสถานศึกษา	
- โครงการความร่วมมือ ราชภัฏบ้านสมเด็จพระเจ้าพระยา (MOU)	
- โครงการลดภาวะการเรียนรู้ถดถอยและฟื้นฟูการเรียนรู้ให้กับผู้เรียน	



โรงเรียนวัดป้อมวิเชียรโชติการาม



Watpomvicheanchotikaram School		รหัสโรงเรียน 1074590024
รหัส 10 หลัก 1074590024	รหัส Smis 74010057	รหัส Obec 590024
957 ต.มหาชัย อ.เมืองสมุทรสาคร จ.สมุทรสาคร 74000		
โทร : 034820427	E-mail : Watpomschool.skn@gmail.com	
Website : -		



นายประสิทธิ์ กานดา
ผู้อำนวยการโรงเรียน

การประเมินคุณภาพภายนอก			RT ป.1	
ผ่านการประเมินรอบที่ 4			อ่านรู้เรื่อง	83.77
จำนวนนักเรียน			อ่านออกเสียง	93.40
ระดับชั้น	จำนวน		เฉลี่ย	88.68
ก่อนประถมศึกษา	172	คน	NT ป.3	
ประถมศึกษา	886	คน	ภาษา	65.60
มัธยมศึกษา	0	คน	คำนวณ	50.78
รวม	1058	คน	เฉลี่ย	58.19

ครูและบุคลากรทางการศึกษา		
ตำแหน่ง	จำนวน	
ผู้อำนวยการ	1	คน
รองผู้อำนวยการ	3	คน
ข้าราชการสายผู้สอน	47	คน
ลูกจ้างประจำ	0	คน
พนักงานราชการ	1	คน
ลูกจ้างชั่วคราว	3	คน
รวม	55	คน

O-NET ป.6		O-NET ม.3		O-NET ม.6	
วิชา	ร้อยละ	วิชา	ร้อยละ	วิชา	ร้อยละ
ไทย	-	ไทย	-	ไทย	-
คณิต	-	คณิต	-	คณิต	-
วิทย์	-	วิทย์	-	วิทย์	-
อังกฤษ	-	อังกฤษ	-	อังกฤษ	-
รวม	-	รวม	-	สังคม	-
				รวม	-

โครงการพิเศษ	รางวัลระดับประเทศ
<ul style="list-style-type: none"> - โรงเรียนมาตรฐานสากล - โรงเรียนสุจริต - โรงเรียนวิถีพุทธ - โรงเรียนคุณธรรม สพฐ. - โครงการบ้านนักวิทยาศาสตร์น้อย 	<ul style="list-style-type: none"> - โรงเรียนระบบดูแลช่วยเหลือ - ต้นแบบสถานักเรียน



ข้อมูลเพิ่มเติม



โรงเรียนวัดสามัคคีศรัทธาราม



Watsamakkeesattharam School		รหัสโรงเรียน 1074590025
รหัส 10 หลัก 1074590025	รหัส Smis 74010040	รหัส Obec 590025
5/65 หมู่ 3 ต.บางหญ้าแพรก อ.เมืองสมุทรสาคร จ.สมุทรสาคร 74000		
โทร : 034435114	E-mail : samakkee_s@hotmail.co.th	
Website : -		



นางสาวสายรุ่ง พุทธา
ผู้อำนวยการโรงเรียน

การประเมินคุณภาพภายนอก			RT ป.1	
ผ่านการประเมินรอบที่ 4			อ่านรู้เรื่อง	53.77
จำนวนนักเรียน			อ่านออกเสียง	40.85
ระดับชั้น	จำนวน		เฉลี่ย	47.31
ก่อนประถมศึกษา	103	คน	NT ป.3	
ประถมศึกษา	248	คน	ภาษา	37.69
มัธยมศึกษา	66	คน	คำนวณ	29.92
รวม	417	คน	เฉลี่ย	33.80

ครูและบุคลากรทางการศึกษา		
ตำแหน่ง	จำนวน	
ผู้อำนวยการ	1	คน
รองผู้อำนวยการ	1	คน
ข้าราชการสายผู้สอน	20	คน
ลูกจ้างประจำ	0	คน
พนักงานราชการ	0	คน
ลูกจ้างชั่วคราว	4	คน
รวม	26	คน

O-NET ป.6		O-NET ม.3		O-NET ม.6	
วิชา	ร้อยละ	วิชา	ร้อยละ	วิชา	ร้อยละ
ไทย	-	ไทย	-	ไทย	-
คณิต	-	คณิต	-	คณิต	-
วิทย์	-	วิทย์	-	วิทย์	-
อังกฤษ	-	อังกฤษ	-	อังกฤษ	-
รวม	-	รวม	-	สังคม	-
				รวม	-



ข้อมูลเพิ่มเติม

โครงการพิเศษ	รางวัลระดับประเทศ
<ul style="list-style-type: none"> - โรงเรียนสุจริต - โรงเรียนวิถีพุทธ - โรงเรียนปลอดขยะ (Zero Waste) - โรงเรียนดีไม่มีอบายมุข - โรงเรียนในโครงการพัฒนาครูและโรงเรียนเพื่อยกระดับคุณภาพการศึกษาอย่างต่อเนื่อง (TSQP) - โครงการบ้านนักวิทยาศาสตร์น้อย - โรงเรียนคุณธรรม สพฐ. 	<ul style="list-style-type: none"> - โรงเรียนต้นแบบอาหารกลางวัน - หนึ่งโรงเรียนหนึ่งนวัตกรรม - การประกวดแข่งขันโครงการคุณธรรมเฉลิมพระเกียรติ “เยาวชนไทย ทำดี ถวายในหลวง” ปีที่ 16 - เยาวชนไทย ทำดีถวายในหลวง - เป็นผู้บริหารสถานศึกษาที่ได้รับรางวัล หนึ่งโรงเรียน หนึ่งนวัตกรรม



โรงเรียนวัดศรีสุทธาราม



watsrisuttharam School		รหัสโรงเรียน 1074590026
รหัส 10 หลัก 1074590026	รหัส Smis 74010041	รหัส Obec 590026
76 หมู่ 2 ต.บางหญ้าแพรก อ.เมืองสมุทรสาคร จ.สมุทรสาคร 74000		
โทร : 034435494	E-mail : sstrschool@gmail.com	
Website :		



นายวิชัย เปรียบยิ่ง
ผู้อำนวยการโรงเรียน

การประเมินคุณภาพภายนอก			RT ป.1	
ผ่านการประเมินรอบที่ 3			อ่านรู้เรื่อง	84.52
จำนวนนักเรียน			อ่านออกเสียง	80.63
ระดับชั้น	จำนวน		เฉลี่ย	82.57
ก่อนประถมศึกษา	112	คน	NT ป.3	
ประถมศึกษา	331	คน	ภาษา	49.90
มัธยมศึกษา	114	คน	คำนวณ	71.81
รวม	557	คน	เฉลี่ย	60.86

ครูและบุคลากรทางการศึกษา		
ตำแหน่ง	จำนวน	
ผู้อำนวยการ	1	คน
รองผู้อำนวยการ	1	คน
ข้าราชการสายผู้สอน	28	คน
ลูกจ้างประจำ	0	คน
พนักงานราชการ	0	คน
ลูกจ้างชั่วคราว	5	คน
รวม	35	คน

O-NET ป.6		O-NET ม.3		O-NET ม.6	
วิชา	ร้อยละ	วิชา	ร้อยละ	วิชา	ร้อยละ
ไทย	43.43	ไทย	45.84	ไทย	-
คณิต	29.82	คณิต	18.51	คณิต	-
วิทย์	32.43	วิทย์	29.15	วิทย์	-
อังกฤษ	27.70	อังกฤษ	24.64	อังกฤษ	-
รวม	33.35	รวม	29.54	สังคม	-
				รวม	-

โครงการพิเศษ	รางวัลระดับประเทศ
- โรงเรียนสุจริต	- โรงเรียนสีขาวปลอดภัยยาเสพติด
- โรงเรียนพระราชารัฐ	- สถานศึกษาพอเพียง
- โรงเรียนวิถีพุทธ	- รางวัลตราพระราชทาน
- โรงเรียนส่งเสริมสุขภาพ	- “บ้านนักวิทยาศาสตร์น้อย
- โครงการบ้านนักวิทยาศาสตร์	- ประเทศไทย”
- น้อย	- รางวัลผู้มีผลงานดีเด่นต่อการ
- โรงเรียนคุณธรรม สพฐ.	- พัฒนากิจกรรมลูกเสือ
- โครงการความร่วมมือ มรภ.บ้าน	- ครูดีไม่มีอบายมุข
- สมเด็จพระเจ้าพระยา (MOU)	
- สถานศึกษาพอเพียง	
- โครงการสถานศึกษาสีขาวปลอด	
- ยาเสพติดและอบายมุข	



ข้อมูลเพิ่มเติม



โรงเรียนสหกรณ์นิคมเกลือ



Sahakornnikomklue School		รหัสโรงเรียน 1074590027
รหัส 10 หลัก 1074590027	รหัส Smis 74010010	รหัส Obec 590027
32 หมู่ 9 ต.โคกขาม อ.เมืองสมุทรสาคร จ.สมุทรสาคร 74000		
โทร : 034-869733	E-mail : nattayaya1512@gmail.com	
Website :		



นางอินมา อ่อนสัมกิจ
ผู้อำนวยการโรงเรียน

การประเมินคุณภาพภายนอก		
ผ่านการประเมินรอบที่ 3		
จำนวนนักเรียน		
ระดับชั้น	จำนวน	
ก่อนประถมศึกษา	81	คน
ประถมศึกษา	255	คน
มัธยมศึกษา	0	คน
รวม	336	คน

RT ป.1	
อ่านรู้เรื่อง	81.84
อ่านออกเสียง	81.53
เฉลี่ย	81.69
NT ป.3	
ภาษา	42.31
คำนวณ	31.88
เฉลี่ย	37.10

ครูและบุคลากรทางการศึกษา		
ตำแหน่ง	จำนวน	
ผู้อำนวยการ	1	คน
รองผู้อำนวยการ	1	คน
ข้าราชการสายผู้สอน	16	คน
ลูกจ้างประจำ	0	คน
พนักงานราชการ	0	คน
ลูกจ้างชั่วคราว	2	คน
รวม	20	คน

O-NET ป.6		O-NET ม.3		O-NET ม.6	
วิชา	ร้อยละ	วิชา	ร้อยละ	วิชา	ร้อยละ
ไทย	52.14	ไทย	-	ไทย	-
คณิต	33.49	คณิต	-	คณิต	-
วิทย์	32.61	วิทย์	-	วิทย์	-
อังกฤษ	27.99	อังกฤษ	-	อังกฤษ	-
รวม	36.56	รวม	-	สังคม	-
				รวม	-



ข้อมูลเพิ่มเติม

โครงการพิเศษ	รางวัลระดับประเทศ
- โรงเรียนสุจริต	- ประกวดระเบียบแถวเนตรนารี
- โรงเรียนประชารัฐ (Connex ED)	- สามัญ
- โรงเรียนวิถีพุทธ	- ครูดีไม่มีอบายมุข
- โรงเรียนคุณธรรม สพฐ.	- โครงการเครือข่ายครูดีของแผ่นดิน
- โครงการบ้านนักวิทยาศาสตร์น้อย	
- โรงเรียนคุณภาพชุมชน	
- โรงเรียนคุณภาพประจำตำบล	
- โครงการความร่วมมือ ราชภัฏ บ้านสมเด็จพระเจ้าพระยา (MOU)	
- โครงการความร่วมมือ มหาวิทยาลัยธนบุรี (MOU)	



โรงเรียนสหกรณ์กสิกรรมชายทะเล



Sahakhonkasikumchaitala School		รหัสโรงเรียน 1074590028
รหัส 10 หลัก 1074590028	รหัส Smis 74010053	รหัส Obec 590028
111/1 หมู่ 4 ต.พันท้ายนรสิงห์ อ.เมืองสมุทรสาคร จ.สมุทรสาคร 74000		
โทร : 034478389	E-mail : kasigam2559@gmail.com	
Website : https://data.bopp-obec.info/web/home.php?School_ID=1074590028		



นางสาวสาคร คำอุดม
รักษาการผู้อำนวยการโรงเรียน

การประเมินคุณภาพภายนอก			RT ป.1	
ผ่านการประเมินรอบที่ 4			อ่านรู้เรื่อง	64.50
จำนวนนักเรียน			อ่านออกเสียง	51.50
ระดับชั้น	จำนวน		เฉลี่ย	58.00
ก่อนประถมศึกษา	39	คน	NT ป.3	
ประถมศึกษา	148	คน	ภาษา	63.27
มัธยมศึกษา	0	คน	คำนวณ	46.88
รวม	187	คน	เฉลี่ย	55.08

ครูและบุคลากรทางการศึกษา		
ตำแหน่ง	จำนวน	
ผู้อำนวยการ (รก.)	1	คน
รองผู้อำนวยการ	0	คน
ข้าราชการสายผู้สอน	10	คน
ลูกจ้างประจำ	0	คน
พนักงานราชการ	0	คน
ลูกจ้างชั่วคราว	3	คน
รวม	14	คน

O-NET ป.6		O-NET ม.3		O-NET ม.6	
วิชา	ร้อยละ	วิชา	ร้อยละ	วิชา	ร้อยละ
ไทย	42.55	ไทย	-	ไทย	-
คณิต	32.53	คณิต	-	คณิต	-
วิทย์	31.82	วิทย์	-	วิทย์	-
อังกฤษ	30.97	อังกฤษ	-	อังกฤษ	-
รวม	34.47	รวม	-	สังคม	-
				รวม	-



ข้อมูลเพิ่มเติม

โครงการพิเศษ	รางวัลระดับประเทศ
- โรงเรียนสุจริต	- โรงเรียนสีขาวปลอดยาเสพติด
- โรงเรียนวิถีพุทธ	- โรงเรียนดีไม่มีอบายมุข
- โรงเรียนปลอดขยะ (Zero Waste)	- รางวัลครูดีของแผ่นดิน
- โรงเรียนปลอดภัย	
- โรงเรียนคุณธรรม สพฐ.	
- โรงเรียนโครงการสวนพฤกษศาสตร์	
- โรงเรียนในโครงการพัฒนาครูและโรงเรียนเพื่อยกระดับคุณภาพการศึกษาอย่างต่อเนื่อง (TSQP)	
- โครงการบ้านนักวิทยาศาสตร์น้อย	



โรงเรียนบ้านโคก



Bankhok School		รหัสโรงเรียน 1074590029
รหัส 10 หลัก 1074590029	รหัส Smis 74010054	รหัส Obec 590029
½ หมู่ 2 ต.พันท้ายนรสิงห์ อ.เมืองสมุทรสาคร จ.สมุทรสาคร 74000		
โทร : 034871635	E-mail : chatchaiuppasan@gmail.com	
Website : https://data.bopp-obec.info/web/?School_ID=1074590029		



นายชัยชัย อุปสรรค
ผู้อำนวยการโรงเรียน

การประเมินคุณภาพภายนอก			RT ป.1	
ผ่านการประเมินรอบที่ 4			อ่านรู้เรื่อง	-
จำนวนนักเรียน			อ่านออกเสียง	-
ระดับชั้น	จำนวน		เฉลี่ย	-
ก่อนประถมศึกษา	78	คน	NT ป.3	
ประถมศึกษา	224	คน	ภาษา	54.75
มัธยมศึกษา	0	คน	คำนวณ	32.62
รวม	302	คน	เฉลี่ย	43.68

ครูและบุคลากรทางการศึกษา		
ตำแหน่ง	จำนวน	
ผู้อำนวยการ (รก.)	1	คน
รองผู้อำนวยการ	0	คน
ข้าราชการสายผู้สอน	12	คน
ลูกจ้างประจำ	0	คน
พนักงานราชการ	0	คน
ลูกจ้างชั่วคราว	2	คน
รวม	15	คน

O-NET ป.6		O-NET ม.3		O-NET ม.6	
วิชา	ร้อยละ	วิชา	ร้อยละ	วิชา	ร้อยละ
ไทย	53.22	ไทย	-	ไทย	-
คณิต	40.06	คณิต	-	คณิต	-
วิทย์	32.64	วิทย์	-	วิทย์	-
อังกฤษ	35.42	อังกฤษ	-	อังกฤษ	-
รวม	40.34	รวม	-	สังคม	-
				รวม	-



ข้อมูลเพิ่มเติม

โครงการพิเศษ	รางวัลระดับประเทศ
- โรงเรียนวิถีพุทธ	- สถานศึกษาปลอดภัย
- โครงการบ้านนักวิทยาศาสตร์น้อย	- โรงเรียนส่งเสริมสุขภาพ ระดับทอง
- โรงเรียนคุณธรรม สพฐ.	- การประกันคุณภาพภายนอก (พ.ศ. 2564-2568)
- โรงเรียนคุณภาพประจำตำบล	- บุคคลแห่งการเรียนรู้
- โครงการความร่วมมือ ราชภัฏบ้านสมเด็จพระเจ้าพระยา (MOU)	- กระทรวงศึกษาธิการ
- โรงเรียนสุจริต	
- ศูนย์เศรษฐกิจพอเพียง (ด้านการศึกษา)	
- โรงเรียนในโครงการพัฒนาครูและโรงเรียนเพื่อยกระดับคุณภาพการศึกษาอย่างต่อเนื่อง (TSQP)	
- โรงเรียนคุณภาพชุมชน	



โรงเรียนบ้านสันดาบ

bansandab School		รหัสโรงเรียน 1074590030
รหัส 10 หลัก 1074590030	รหัส Smis 74010007	รหัส Obec 590030
1 หมู่ 1 ต.โคกขาม อ.เมืองสมุทรสาคร จ.สมุทรสาคร 74000		
โทร : 034440527	E-mail : bansandab.schoolx@gmail.com	
Website : -		



การประเมินคุณภาพภายนอก		
ผ่านการประเมินรอบที่ 4		
จำนวนนักเรียน		
ระดับชั้น	จำนวน	
ก่อนประถมศึกษา	21	คน
ประถมศึกษา	58	คน
มัธยมศึกษา	0	คน
รวม	79	คน

RT ป.1	
อ่านรู้เรื่อง	24.85
อ่านออกเสียง	28.85
เฉลี่ย	26.85
NT ป.3	
ภาษา	28.40
คำนวณ	23.00
เฉลี่ย	17.60

ครูและบุคลากรทางการศึกษา		
ตำแหน่ง	จำนวน	
ผู้อำนวยการ (รก.)	1	คน
รองผู้อำนวยการ	0	คน
ข้าราชการสายผู้สอน	5	คน
ลูกจ้างประจำ	0	คน
พนักงานราชการ	0	คน
ลูกจ้างชั่วคราว	4	คน
รวม	10	คน

O-NET ป.6		O-NET ม.3		O-NET ม.6	
วิชา	ร้อยละ	วิชา	ร้อยละ	วิชา	ร้อยละ
ไทย	-	ไทย	-	ไทย	-
คณิต	-	คณิต	-	คณิต	-
วิทย์	-	วิทย์	-	วิทย์	-
อังกฤษ	-	อังกฤษ	-	อังกฤษ	-
รวม	-	รวม	-	สังคม	-
				รวม	-

โครงการพิเศษ	รางวัลระดับประเทศ
<ul style="list-style-type: none"> - โรงเรียนสุจริต - โรงเรียนคุณธรรม สพฐ. - โรงเรียนดีไม่มีอบายมุข - บ้านนักวิทยาศาสตร์น้อย - โรงเรียนร่วมพัฒนา Partnership School Project - โครงการความร่วมมือ ราชภัฏ บ้านสมเด็จพระเจ้าพระยา (MOU) 	<ul style="list-style-type: none"> - โรงเรียนระบบดูแลช่วยเหลือ



ข้อมูลเพิ่มเติม



โรงเรียนบ้านชายทะเลโคกขามมิตรภาพที่ 95



Banchaitalakokkammitrapaptee95 School		รหัสโรงเรียน 1074590032
รหัส 10 หลัก 1074590032	รหัส Smis 74010009	รหัส Obec 590032
หมู่ 8 ต.โคกขาม อ.เมืองสมุทรสาคร จ.สมุทรสาคร 74000		
โทร : 034450663	E-mail : mittraphap95@hotmail.com	
Website : -		



การประเมินคุณภาพภายนอก		
ผ่านการประเมินรอบที่ 3		
จำนวนนักเรียน		
ระดับชั้น	จำนวน	
ก่อนประถมศึกษา	17	คน
ประถมศึกษา	71	คน
มัธยมศึกษา	0	คน
รวม	88	คน

RT ป.1	
อ่านรู้เรื่อง	53.55
อ่านออกเสียง	60.66
เฉลี่ย	57.11
NT ป.3	
ภาษา	45.50
คำนวณ	37.58
เฉลี่ย	29.66

ครูและบุคลากรทางการศึกษา		
ตำแหน่ง	จำนวน	
ผู้อำนวยการ (รก.)	1	คน
รองผู้อำนวยการ	0	คน
ข้าราชการสายผู้สอน	6	คน
ลูกจ้างประจำ	0	คน
พนักงานราชการ	0	คน
ลูกจ้างชั่วคราว	2	คน
รวม	9	คน

O-NET ป.6		O-NET ม.3		O-NET ม.6	
วิชา	ร้อยละ	วิชา	ร้อยละ	วิชา	ร้อยละ
ไทย	54.56	ไทย	-	ไทย	-
คณิต	34.75	คณิต	-	คณิต	-
วิทย์	36.56	วิทย์	-	วิทย์	-
อังกฤษ	37.89	อังกฤษ	-	อังกฤษ	-
รวม	40.94	รวม	-	สังคม	-
				รวม	-

โครงการพิเศษ	รางวัลระดับประเทศ
<ul style="list-style-type: none"> - โรงเรียนวิถีพุทธ - บ้านนักวิทยาศาสตร์น้อย - โรงเรียนคุณธรรม สพฐ. 	-



ข้อมูลเพิ่มเติม



โรงเรียนวัดราษฎร์รังสรรค์



Watratrungsong School		รหัสโรงเรียน 1074590033
รหัส 10 หลัก 1074590033	รหัส Smis 74010004	รหัส Obec 590033
1 หมู่ 2 ต.คอกกระบือ อ.เมืองสมุทรสาคร จ.สมุทรสาคร 74000		
โทร : 034823448	E-mail : chatree0501@gmail.com	
Website : www.rrs.ac.th		



นายชาติรี ม่วงไหม้
ผู้อำนวยการโรงเรียน

การประเมินคุณภาพภายนอก		
ผ่านการประเมินรอบที่ 3		
จำนวนนักเรียน		
ระดับชั้น	จำนวน	
ก่อนประถมศึกษา	125	คน
ประถมศึกษา	589	คน
มัธยมศึกษา	345	คน
รวม	1059	คน

RT ป.1	
อ่านรู้เรื่อง	77.11
อ่านออกเสียง	26.16
เฉลี่ย	51.64
NT ป.3	
ภาษา	44.98
คำนวณ	30.93
เฉลี่ย	37.96

ครูและบุคลากรทางการศึกษา		
ตำแหน่ง	จำนวน	
ผู้อำนวยการ	1	คน
รองผู้อำนวยการ	2	คน
ข้าราชการสายผู้สอน	47	คน
ลูกจ้างประจำ	0	คน
พนักงานราชการ	1	คน
ลูกจ้างชั่วคราว	6	คน
รวม	57	คน

O-NET ป.6		O-NET ม.3		O-NET ม.6	
วิชา	ร้อยละ	วิชา	ร้อยละ	วิชา	ร้อยละ
ไทย	43.87	ไทย	48.98	ไทย	-
คณิต	33.14	คณิต	24.54	คณิต	-
วิทย์	30.00	วิทย์	26.83	วิทย์	-
อังกฤษ	30.52	อังกฤษ	35.42	อังกฤษ	-
รวม	34.38	รวม	33.94	สังคม	-
				รวม	-



ข้อมูลเพิ่มเติม

โครงการพิเศษ	รางวัลระดับประเทศ
<ul style="list-style-type: none"> - โรงเรียนคุณภาพประจำตำบล - โรงเรียนสุจริต - โรงเรียนวิถีพุทธ - โรงเรียนปลอดขยะ (Zero Waste) - โรงเรียนคุณธรรม สพฐ. - โครงการบ้านนักวิทยาศาสตร์น้อย - โรงเรียนศูนย์ครอบครัวพอเพียง - โครงการความร่วมมือ ราชภัฏบ้านสมเด็จเจ้าพระยา (MOU) - โครงการด้านทุจริต - โครงการเพศวิถีศึกษา 	<ul style="list-style-type: none"> - รางวัลนักเรียนพระราชทาน



โรงเรียนบ้านบางน้ำจืด



BANBANGNAMJEAD School		รหัสโรงเรียน 1074590034
รหัส 10 หลัก 1074590034	รหัส Smis 74010038	รหัส Obec 590034
1 หมู่ 1 ต.บางน้ำจืด อ.เมืองสมุทรสาคร จ.สมุทรสาคร 74000		
โทร : 034812092	E-mail : bnjschool@hotmail.com	
Website : sites.google.com/vive/banbangnamjued		



นางศศิธร บุตรเมือง
ผู้อำนวยการโรงเรียน

การประเมินคุณภาพภายนอก			RT ป.1	
ผ่านการประเมินรอบที่ 3			อ่านรู้เรื่อง	71.26
จำนวนนักเรียน			อ่านออกเสียง	63.00
ระดับชั้น	จำนวน		เฉลี่ย	67.13
ก่อนประถมศึกษา	123	คน	NT ป.3	
ประถมศึกษา	405	คน	ภาษา	39.39
มัธยมศึกษา	179	คน	คำนวณ	31.34
รวม	707	คน	เฉลี่ย	35.36

ครูและบุคลากรทางการศึกษา		
ตำแหน่ง	จำนวน	
ผู้อำนวยการ	1	คน
รองผู้อำนวยการ	2	คน
ข้าราชการสายผู้สอน	34	คน
ลูกจ้างประจำ	0	คน
พนักงานราชการ	1	คน
ลูกจ้างชั่วคราว	5	คน
รวม	43	คน

O-NET ป.6		O-NET ม.3		O-NET ม.6	
วิชา	ร้อยละ	วิชา	ร้อยละ	วิชา	ร้อยละ
ไทย	57.08	ไทย	54.83	ไทย	-
คณิต	39.83	คณิต	21.85	คณิต	-
วิทย์	38.33	วิทย์	33.25	วิทย์	-
อังกฤษ	40.63	อังกฤษ	31.25	อังกฤษ	-
รวม	43.97	รวม	35.30	สังคม	-
				รวม	-

โครงการพิเศษ	รางวัลระดับประเทศ
<ul style="list-style-type: none"> โรงเรียนคุณภาพประจำตำบล โรงเรียนสุจริต โรงเรียนวิถีพุทธ โรงเรียนปลอดขยะ (Zero Waste) โรงเรียนส่งเสริมสุขภาพ โครงการบ้านนักวิทยาศาสตร์น้อย สถานศึกษาสีขาว 	<ul style="list-style-type: none"> โรงเรียนส่งเสริมสุขภาพ รางวัลสถานศึกษาการประกันคุณภาพภายนอก จากสำนักงานรับรองมาตรฐานและประเมินคุณภาพ ครูดีไม่มีอบายมุข



ข้อมูลเพิ่มเติม



โรงเรียนวัดโพธิ์แจ้



Watphojae School		รหัสโรงเรียน 1074590035
รหัส 10 หลัก 1074590035	รหัส Smis 74010039	รหัส Obec 590035
1/1 หมู่ 3 ต.บางน้ำจืด อ.เมืองสมุทรสาคร จ.สมุทรสาคร 74000		
โทร : 034823712	E-mail : niranara77@gmail.com	
Website : https://m.facebook.com/phojaeschool/?locale2=th_TH		



นางนิรณรา เนตรศิริ
ผู้อำนวยการโรงเรียน

การประเมินคุณภาพภายนอก			RT ป.1	
ผ่านการประเมินรอบปีที่ 3			อ่านรู้เรื่อง	81.42
จำนวนนักเรียน			อ่านออกเสียง	59.07
ระดับชั้น	จำนวน		เฉลี่ย	70.25
ก่อนประถมศึกษา	193	คน	NT ป.3	
ประถมศึกษา	510	คน	ภาษา	59.72
มัธยมศึกษา	0	คน	คำนวณ	57.75
รวม	703	คน	เฉลี่ย	58.73

ครูและบุคลากรทางการศึกษา		
ตำแหน่ง	จำนวน	
ผู้อำนวยการ	1	คน
รองผู้อำนวยการ	2	คน
ข้าราชการสายผู้สอน	31	คน
ลูกจ้างประจำ	0	คน
พนักงานราชการ	0	คน
ลูกจ้างชั่วคราว	5	คน
รวม	39	คน

O-NET ป.6		O-NET ม.3		O-NET ม.6	
วิชา	ร้อยละ	วิชา	ร้อยละ	วิชา	ร้อยละ
ไทย	-	ไทย	-	ไทย	-
คณิต	-	คณิต	-	คณิต	-
วิทย์	-	วิทย์	-	วิทย์	-
อังกฤษ	-	อังกฤษ	-	อังกฤษ	-
รวม	-	รวม	-	สังคม	-
				รวม	-



ข้อมูลเพิ่มเติม

โครงการพิเศษ	รางวัลระดับประเทศ
- โรงเรียนคุณภาพประจำตำบล	- โรงเรียนสีขาวปลอดยาเสพติด
- โรงเรียนสุจริต	- รางวัลเสมา ปปส.ประเภท ดีเด่น
- โรงเรียนวิถีพุทธ	ระดับเงิน โครงการสถานศึกษา
- โรงเรียนปลอดขยะ (Zero Waste)	ปลอดยาเสพติดและอบายมุข
- โรงเรียนส่งเสริมสุขภาพ	ประเภทบุคคล
- โรงเรียนคุณธรรม สพฐ.	- รางวัลเชิดชูเกียรติ ครูสุตติ
- โรงเรียนต้นแบบด้านโภชนาการ	
- โครงการบ้านนักวิทยาศาสตร์น้อย	
- สถานศึกษาพอเพียง	
- โครงการความร่วมมือ ราชภัฏ	
บ้านสมเด็จพระเจ้าพระยา (MOU)	



โรงเรียนบ้านหนองหาดใหญ่



Bannonghardyai School		รหัสโรงเรียน 1074590036
รหัส 10 หลัก 1074590036	รหัส Smis 74010037	รหัส Obec 590036
29/3 หมู่ 6 ต.บางน้ำจืด อ.เมืองสมุทรสาคร จ.สมุทรสาคร 74000		
โทร : 034-854252	E-mail : sch74010037@gmail.com	
Website : https://data.bopp-obec.info/emis/schooldata-view.php?School_ID=1074590036&Area_CODE=7401		



นายวีรภัทร รุ่งโรจน์นภาดล
ผู้อำนวยการโรงเรียน

การประเมินคุณภาพภายนอก		
ผ่านการประเมินรอบที่ 4		
จำนวนนักเรียน		
ระดับชั้น	จำนวน	
ก่อนประถมศึกษา	56	คน
ประถมศึกษา	106	คน
มัธยมศึกษา	0	คน
รวม	162	คน

RT ป.1	
อ่านรู้เรื่อง	-
อ่านออกเสียง	-
เฉลี่ย	-
NT ป.3	
ภาษา	57.77
คำนวณ	43.63
เฉลี่ย	50.70

ครูและบุคลากรทางการศึกษา		
ตำแหน่ง	จำนวน	
ผู้อำนวยการ	1	คน
รองผู้อำนวยการ	0	คน
ข้าราชการสายผู้สอน	10	คน
ลูกจ้างประจำ	0	คน
พนักงานราชการ	0	คน
ลูกจ้างชั่วคราว	2	คน
รวม	13	คน

O-NET ป.6		O-NET ม.3		O-NET ม.6	
วิชา	ร้อยละ	วิชา	ร้อยละ	วิชา	ร้อยละ
ไทย	54.38	ไทย	-	ไทย	-
คณิต	34.21	คณิต	-	คณิต	-
วิทย์	36.37	วิทย์	-	วิทย์	-
อังกฤษ	43.75	อังกฤษ	-	อังกฤษ	-
รวม	42.25	รวม	-	สังคม	-
				รวม	-



ข้อมูลเพิ่มเติม

โครงการพิเศษ	รางวัลระดับประเทศ
<ul style="list-style-type: none"> - โรงเรียนวิถีพุทธ - โครงการบ้านนักวิทยาศาสตร์น้อย - สถานศึกษาพอเพียง - โรงเรียนคุณธรรม สพฐ. 	-



โรงเรียนวัดโสภณาราม(ปลั่งร่วมราษฎร์บำรุง)



Watsopanaram School		รหัสโรงเรียน 1074590037
รหัส 10 หลัก 1074590037	รหัส Smis 74010005	รหัส Obec 590037
63 หมู่ 5 ต.โคกขาม อ.เมืองสมุทรสาคร จ.สมุทรสาคร 74000		
โทร :	E-mail : SopanaramSchool@gmail.com	
Website : https://data.bopp-obec.info/web/home.php?School_ID=1074590037		



นางสุพัตรา นาวิก
ผู้อำนวยการโรงเรียน

การประเมินคุณภาพภายนอก			RT ป.1	
ผ่านการประเมินรอบที่ 3			อ่านรู้เรื่อง	81.21
จำนวนนักเรียน			อ่านออกเสียง	69.36
ระดับชั้น	จำนวน		เฉลี่ย	75.29
ก่อนประถมศึกษา	93	คน	NT ป.3	
ประถมศึกษา	286	คน	ภาษา	59.67
มัธยมศึกษา	0	คน	คำนวณ	44.12
รวม	479	คน	เฉลี่ย	51.90

ครูและบุคลากรทางการศึกษา		
ตำแหน่ง	จำนวน	
ผู้อำนวยการ	1	คน
รองผู้อำนวยการ	1	คน
ข้าราชการสายผู้สอน	22	คน
ลูกจ้างประจำ	0	คน
พนักงานราชการ	0	คน
ลูกจ้างชั่วคราว	2	คน
รวม	26	คน

O-NET ป.6		O-NET ม.3		O-NET ม.6	
วิชา	ร้อยละ	วิชา	ร้อยละ	วิชา	ร้อยละ
ไทย	-	ไทย	-	ไทย	-
คณิต	-	คณิต	-	คณิต	-
วิทย์	-	วิทย์	-	วิทย์	-
อังกฤษ	-	อังกฤษ	-	อังกฤษ	-
รวม	-	รวม	-	สังคม	-
				รวม	-



ข้อมูลเพิ่มเติม

โครงการพิเศษ	รางวัลระดับประเทศ
<ul style="list-style-type: none"> - โรงเรียนคุณภาพประจำตำบล - โรงเรียนสุจริต - โรงเรียนวิถีพุทธ - โรงเรียนปลอดขยะ (Zero Waste) - โครงการพัฒนาครูและโรงเรียนเพื่อยกระดับคุณภาพการศึกษาอย่างต่อเนื่อง (TSQP) - โครงการบ้านนักวิทยาศาสตร์น้อย - โครงการความร่วมมือ ราชภัฏบ้านสมเด็จเจ้าพระยา (MOU) 	<ul style="list-style-type: none"> - ครูดีไม่มีอบายมุข - รางวัล การประกวดการแสดงทางวิทยาศาสตร์ (Science Show) - รางวัลการจัดการเรียนรู้ Active Learning ร่วมกับภาคีเครือข่าย



โรงเรียนวัดโคกขาม(นรสิงห์อนุสรณ์)



watkokkham School		รหัสโรงเรียน 1074590038
รหัส 10 หลัก 1074590038	รหัส Smis 74010006	รหัส Obec 590038
15 หมู่ 2 ต.โคกขาม อ.เมืองสมุทรสาคร จ.สมุทรสาคร 74000		
โทร : 034451291	E-mail : khokkham school@hotmail.com	
Website :		



นายประการณ์ จันทุม
ผู้อำนวยการโรงเรียน

การประเมินคุณภาพภายนอก		
ผ่านการประเมินรอบที่ 4		
จำนวนนักเรียน		
ระดับชั้น	จำนวน	
ก่อนประถมศึกษา	119	คน
ประถมศึกษา	387	คน
มัธยมศึกษา	0	คน
รวม	506	คน

RT ป.1	
อ่านรู้เรื่อง	93.40
อ่านออกเสียง	73.20
เฉลี่ย	83.30
NT ป.3	
ภาษา	34.21
คำนวณ	31.38
เฉลี่ย	32.83

ครูและบุคลากรทางการศึกษา		
ตำแหน่ง	จำนวน	
ผู้อำนวยการ	1	คน
รองผู้อำนวยการ	1	คน
ข้าราชการสายผู้สอน	22	คน
ลูกจ้างประจำ	0	คน
พนักงานราชการ	1	คน
ลูกจ้างชั่วคราว	5	คน
รวม	30	คน

O-NET ป.6		O-NET ม.3		O-NET ม.6	
วิชา	ร้อยละ	วิชา	ร้อยละ	วิชา	ร้อยละ
ไทย	47.41	ไทย	-	ไทย	-
คณิต	38.29	คณิต	-	คณิต	-
วิทย์	31.84	วิทย์	-	วิทย์	-
อังกฤษ	28.29	อังกฤษ	-	อังกฤษ	-
รวม	36.46	รวม	-	สังคม	-
				รวม	-



ข้อมูลเพิ่มเติม

โครงการพิเศษ	รางวัลระดับประเทศ
<ul style="list-style-type: none"> - โรงเรียนสุจริต - โรงเรียนวิถีพุทธ - โรงเรียนส่งเสริมสุขภาพ - โรงเรียน Partnership School Project - โครงการบ้านนักวิทยาศาสตร์น้อย - โครงการความร่วมมือ ราชภัฏ บ้านสมเด็จพระเจ้าพระยา (MOU) 	<ul style="list-style-type: none"> - ครูดีไม่มีอบายมุข - รางวัล ผู้บังคับบัญชาลูกเสือดีเด่น



โรงเรียนวัดบ้านไร่(ประชาชนกุล)



wat banrai School		รหัสโรงเรียน 1074590039
รหัส 10 หลัก 10745900339	รหัส Smis 74010055	รหัส Obec 590039
131/1 หมู่ 5 ต.พันท้ายนรสิงห์ อ.เมืองสมุทรสาคร จ.สมุทรสาคร 74000		
โทร : 034-872275	E-mail : Ladychanakarn@gmail.com	
Website : https://data.bopp-obec.info/web/index_view_history.php?School_ID=1074590039&page=history		



นางสาวชนกานต์ แสงงาม
ผู้อำนวยการโรงเรียน

การประเมินคุณภาพภายนอก		
ผ่านการประเมินรอบที่ 4		
จำนวนนักเรียน		
ระดับชั้น	จำนวน	
ก่อนประถมศึกษา	69	คน
ประถมศึกษา	191	คน
มัธยมศึกษา	0	คน
รวม	260	คน

RT ป.1	
อ่านรู้เรื่อง	80.75
อ่านออกเสียง	93.25
เฉลี่ย	87.00
NT ป.3	
ภาษา	75.50
คำนวณ	67.57
เฉลี่ย	71.53

ครูและบุคลากรทางการศึกษา		
ตำแหน่ง	จำนวน	
ผู้อำนวยการ	1	คน
รองผู้อำนวยการ	0	คน
ข้าราชการสายผู้สอน	11	คน
ลูกจ้างประจำ	0	คน
พนักงานราชการ	0	คน
ลูกจ้างชั่วคราว	4	คน
รวม	16	คน

O-NET ป.6		O-NET ม.3		O-NET ม.6	
วิชา	ร้อยละ	วิชา	ร้อยละ	วิชา	ร้อยละ
ไทย	62.25	ไทย	-	ไทย	-
คณิต	45.60	คณิต	-	คณิต	-
วิทย์	42.50	วิทย์	-	วิทย์	-
อังกฤษ	44.38	อังกฤษ	-	อังกฤษ	-
รวม	48.68	รวม	-	สังคม	-
				รวม	-



ข้อมูลเพิ่มเติม

โครงการพิเศษ	รางวัลระดับประเทศ
- โรงเรียนสุจริต	- โรงเรียนดีไม่มีบ้ายมุข
- โรงเรียนวิถีพุทธ	- รางวัลครูดีไม่มีบ้ายมุข
- โรงเรียนคุณธรรม สพฐ.	ประเภทผู้บริหารสถานศึกษา
- โรงเรียนโครงการสวนพฤกษศาสตร์	- รางวัลครูดีไม่มีบ้ายมุข วันครูแห่งชาติกระทรวงศึกษาธิการ
- โรงเรียนในโครงการพัฒนาครูและโรงเรียนเพื่อยกระดับคุณภาพการศึกษาอย่างต่อเนื่อง (TSQP)	
- โครงการบ้านนักวิทยาศาสตร์น้อย	
- โรงเรียนคุณภาพชุมชน	
- โครงการความร่วมมือ ราชภัฏบ้านสมเด็จเจ้าพระยา (MOU)	



โรงเรียนเมืองสมุทรสาคร



Muangsamutsakhon School		รหัสโรงเรียน 1074590041
รหัส 10 หลัก 1074590041	รหัส Smis 74010033	รหัส Obec 590041
26/9 หมู่ 7 ต.บางโทรัด อ.เมืองสมุทรสาคร จ.สมุทรสาคร 74000		
โทร : 034-839040	E-mail : msskschool@gmail.com	
Website :		



การประเมินคุณภาพภายนอก		
ผ่านการประเมินรอบที่ 4		
จำนวนนักเรียน		
ระดับชั้น	จำนวน	
ก่อนประถมศึกษา	40	คน
ประถมศึกษา	82	คน
มัธยมศึกษา	0	คน
รวม	122	คน

RT ป.1	
อ่านรู้เรื่อง	83.42
อ่านออกเสียง	83.71
เฉลี่ย	83.57
NT ป.3	
ภาษา	69.33
คำนวณ	81.16
เฉลี่ย	75.25

ครูและบุคลากรทางการศึกษา		
ตำแหน่ง	จำนวน	
ผู้อำนวยการ (รก.)	1	คน
รองผู้อำนวยการ	0	คน
ข้าราชการสายผู้สอน	8	คน
ลูกจ้างประจำ	0	คน
พนักงานราชการ	0	คน
ลูกจ้างชั่วคราว	4	คน
รวม	13	คน

O-NET ป.6		O-NET ม.3		O-NET ม.6	
วิชา	ร้อยละ	วิชา	ร้อยละ	วิชา	ร้อยละ
ไทย	41.50	ไทย	-	ไทย	-
คณิต	38.16	คณิต	-	คณิต	-
วิทย์	40.00	วิทย์	-	วิทย์	-
อังกฤษ	25.78	อังกฤษ	-	อังกฤษ	-
รวม	36.36	รวม	-	สังคม	-
				รวม	-

โครงการพิเศษ	รางวัลระดับประเทศ
<ul style="list-style-type: none"> - โครงการบ้านนักวิทยาศาสตร์น้อย - โครงการความร่วมมือ ราชภัฏบ้านสมเด็จเจ้าพระยา (MOU) 	<ul style="list-style-type: none"> - โรงเรียนดีไม่มีอบายมุข - โรงเรียนส่งเสริมสุขภาพ - รางวัลการประเมินการประกันคุณภาพภายนอกระดับปฐมวัยและระดับประถมศึกษา



ข้อมูลเพิ่มเติม



โรงเรียนวัดบางพลี

wat bangplee School		รหัสโรงเรียน 1074590042
รหัส 10 หลัก 1074590042	รหัส Smis 74010034	รหัส Obec 590042
หมู่ 10 ต.บางโหนด อ.เมืองสมุทรสาคร จ.สมุทรสาคร 74000		
โทร : 034-410832	E-mail : watbangpleeschool@gmail.com	
Website : https://www.facebook.com/pooksununta		



การประเมินคุณภาพภายนอก		
ผ่านการประเมินรอบที่ 3		
จำนวนนักเรียน		
ระดับชั้น	จำนวน	
ก่อนประถมศึกษา	28	คน
ประถมศึกษา	89	คน
มัธยมศึกษา	0	คน
รวม	117	คน

RT ป.1	
อ่านรู้เรื่อง	74.00
อ่านออกเสียง	75.60
เฉลี่ย	74.80
NT ป.3	
ภาษา	61.70
คำนวณ	51.00
เฉลี่ย	56.35

ครูและบุคลากรทางการศึกษา		
ตำแหน่ง	จำนวน	
ผู้อำนวยการ (รก.)	1	คน
รองผู้อำนวยการ	0	คน
ข้าราชการสายผู้สอน	6	คน
ลูกจ้างประจำ	0	คน
พนักงานราชการ	0	คน
ลูกจ้างชั่วคราว	5	คน
รวม	12	คน

O-NET ป.6		O-NET ม.3		O-NET ม.6	
วิชา	ร้อยละ	วิชา	ร้อยละ	วิชา	ร้อยละ
ไทย	450.3	ไทย	-	ไทย	-
คณิต	35.64	คณิต	-	คณิต	-
วิทย์	30.63	วิทย์	-	วิทย์	-
อังกฤษ	32.81	อังกฤษ	-	อังกฤษ	-
รวม	36.03	รวม	-	สังคม	-
				รวม	-



ข้อมูลเพิ่มเติม

โครงการพิเศษ	รางวัลระดับประเทศ
<ul style="list-style-type: none"> - โครงการบ้านนักวิทยาศาสตร์น้อย - โรงเรียนสุจริต - โครงการความร่วมมือ ราชภัฏ บ้านสมเด็จพระเจ้าพระยา (MOU) - โครงการอาหารดีที่ให้น้อง - ศูนย์ครอบครัวพอเพียง - สถานศึกษาปลอดภัย 	<ul style="list-style-type: none"> - ครอบครัวพอเพียงสู่สถานศึกษาและชุมชน - สถานประกอบการ สถานศึกษา สะอาดปลอดภัย ป้องกันโรค covid-19 - โครงการอบรมเชิงปฏิบัติการ เสริมสร้างศักยภาพข้าราชการครูและบุคลากรทางการศึกษากิจกรรมที่ 10 active Learning - อบรมเชิงปฏิบัติการเรื่อง การพัฒนาและบ่มเพาะนวัตกรรมการศึกษาด้วยรูปแบบ coaching และ mentoring - อบรมโครงการปรับเปลี่ยนพฤติกรรมลดอ้วนลดพุงลดโรคในวัยเรียนที่มีภาวะโภชนาการเกิน



โรงเรียนวัดเกตุมดีศรีวราราม

Watkeatumdeesrivaram School		รหัสโรงเรียน 1074590043
รหัส 10 หลัก 1074590043	รหัส Smis 74010036	รหัส Obec 590043
19/127 หมู่ 6 ต.บางโพธิ์ อ.เมืองสมุทรสาคร จ.สมุทรสาคร 74000		
โทร : 034839039	E-mail : keatum-2010@hotmail.com	
Website : keatum.skn.go.th		



การประเมินคุณภาพภายนอก		
ผ่านการประเมินรอบที่ 4		
จำนวนนักเรียน		
ระดับชั้น	จำนวน	
ก่อนประถมศึกษา	76	คน
ประถมศึกษา	352	คน
มัธยมศึกษา	0	คน
รวม	428	คน

RT ป.1	
อ่านรู้เรื่อง	86.52
อ่านออกเสียง	93.13
เฉลี่ย	89.82
NT ป.3	
ภาษา	61.64
คำนวณ	56.54
เฉลี่ย	59.09

ครูและบุคลากรทางการศึกษา		
ตำแหน่ง	จำนวน	
ผู้อำนวยการ	1	คน
รองผู้อำนวยการ	1	คน
ข้าราชการสายผู้สอน	19	คน
ลูกจ้างประจำ	0	คน
พนักงานราชการ	1	คน
ลูกจ้างชั่วคราว	5	คน
รวม	27	คน

O-NET ป.6		O-NET ม.3		O-NET ม.6	
วิชา	ร้อยละ	วิชา	ร้อยละ	วิชา	ร้อยละ
ไทย	71.36	ไทย	-	ไทย	-
คณิต	36.15	คณิต	-	คณิต	-
วิทย์	36.11	วิทย์	-	วิทย์	-
อังกฤษ	51.74	อังกฤษ	-	อังกฤษ	-
รวม	48.84	รวม	-	สังคม	-
				รวม	-

โครงการพิเศษ	รางวัลระดับประเทศ
<ul style="list-style-type: none"> โรงเรียนคุณภาพประจำตำบล โรงเรียนประชารัฐ โรงเรียนวิถีพุทธ 	-



ข้อมูลเพิ่มเติม



โรงเรียนวัดกาหลง (ฟิ่งสุนทรอุทิศ)



Watkalong School		รหัสโรงเรียน 1074590044
รหัส 10 หลัก 1074590044	รหัส Smis 74010001	รหัส Obec 590044
40 หมู่ 1 ต.กาหลง อ.เมืองสมุทรสาคร จ.สมุทรสาคร 74000		
โทร : 034-851128	E-mail : watkalongschool59@gmail.com	
Website : http://www.watkalong.ac.th/		



นายวิชาดิภัทร์ ศศิธรชินศักดิ์
ผู้อำนวยการโรงเรียน

การประเมินคุณภาพภายนอก		
ผ่านการประเมินรอบที่ 3		
จำนวนนักเรียน		
ระดับชั้น	จำนวน	
ก่อนประถมศึกษา	22	คน
ประถมศึกษา	144	คน
มัธยมศึกษา	56	คน
รวม	222	คน

RT ป.1	
อ่านรู้เรื่อง	84.90
อ่านออกเสียง	83.90
เฉลี่ย	84.40
NT ป.3	
ภาษา	48.45
คำนวณ	55.17
เฉลี่ย	51.81

ครูและบุคลากรทางการศึกษา		
ตำแหน่ง	จำนวน	
ผู้อำนวยการ	1	คน
รองผู้อำนวยการ	0	คน
ข้าราชการสายผู้สอน	15	คน
ลูกจ้างประจำ	0	คน
พนักงานราชการ	0	คน
ลูกจ้างชั่วคราว	4	คน
รวม	20	คน

O-NET ป.6		O-NET ม.3		O-NET ม.6	
วิชา	ร้อยละ	วิชา	ร้อยละ	วิชา	ร้อยละ
ไทย	55.75	ไทย	-	ไทย	-
คณิต	36.70	คณิต	-	คณิต	-
วิทย์	29.25	วิทย์	-	วิทย์	-
อังกฤษ	31.09	อังกฤษ	-	อังกฤษ	-
รวม	38.20	รวม	-	สังคม	-
				รวม	-

โครงการพิเศษ	รางวัลระดับประเทศ
<ul style="list-style-type: none"> - โรงเรียนคุณภาพประจำตำบล - โรงเรียนสุจริต - โรงเรียนพระราชรัฏฐ์ - โรงเรียนวิถีพุทธ - โรงเรียนปลอดขยะ (Zero Waste) - โครงการบ้านนักวิทยาศาสตร์น้อย - โครงการความร่วมมือ ราชภัฏบ้านสมเด็จเจ้าพระยา (MOU) 	<ul style="list-style-type: none"> - ครูดีไม่มีอบายมุข



ข้อมูลเพิ่มเติม



โรงเรียนวัดนาขวาง

Wadnakwang School		รหัสโรงเรียน 1074590045
รหัส 10 หลัก 1074590045	รหัส Smis 74010002	รหัส Obec 590045
- หมู่ 4 ต.กาหลง อ.เมืองสมุทรสาคร จ.สมุทรสาคร 74000		
โทร : 034410606	E-mail : watnakwangschoo81@gmail.com	
Website : -		



นางมนทกานติ ล้วนประเสริฐ
ผู้อำนวยการโรงเรียน

การประเมินคุณภาพภายนอก		
ผ่านการประเมินรอบที่ 3		
จำนวนนักเรียน		
ระดับชั้น	จำนวน	
ก่อนประถมศึกษา	15	คน
ประถมศึกษา	64	คน
มัธยมศึกษา	0	คน
รวม	79	คน

RT ป.1	
อ่านรู้เรื่อง	71.00
อ่านออกเสียง	63.00
เฉลี่ย	67.00
NT ป.3	
ภาษา	76.66
คำนวณ	68.00
เฉลี่ย	72.33

ครูและบุคลากรทางการศึกษา		
ตำแหน่ง	จำนวน	
ผู้อำนวยการ	1	คน
รองผู้อำนวยการ	0	คน
ข้าราชการสายผู้สอน	5	คน
ลูกจ้างประจำ	0	คน
พนักงานราชการ	0	คน
ลูกจ้างชั่วคราว	6	คน
รวม	12	คน

O-NET ป.6		O-NET ม.3		O-NET ม.6	
วิชา	ร้อยละ	วิชา	ร้อยละ	วิชา	ร้อยละ
ไทย	71.00	ไทย	-	ไทย	-
คณิต	39.63	คณิต	-	คณิต	-
วิทย์	55.00	วิทย์	-	วิทย์	-
อังกฤษ	31.25	อังกฤษ	-	อังกฤษ	-
รวม	49.22	รวม	-	สังคม	-
				รวม	-

โครงการพิเศษ	รางวัลระดับประเทศ
- โรงเรียนวิถีพุทธ	- โรงเรียนระบบดูแลช่วยเหลือ
- โรงเรียนคุณธรรม สพฐ.	- โรงเรียนดีไม่มีอบายมุข
- โครงการบ้านนักวิทยาศาสตร์น้อย	- ผู้บริหารดีไม่มีอบายมุข
- โรงเรียนสุจริต	- ครูดีของแผ่นดินขั้นพื้นฐาน
- ศูนย์เศรษฐกิจพอเพียง (ด้านการศึกษา)	- ผู้บริหารสถานศึกษาดีของแผ่นดินขั้นพื้นฐาน
- โครงการความร่วมมือ ราชภัฏบ้านสมเด็จเจ้าพระยา (MOU)	- ผู้บริหารลูกเสือดีเด่น
	- สอบ NT ได้คะแนนรวมสูงกว่าระดับประเทศ



ข้อมูลเพิ่มเติม



โรงเรียนบ้านนาโคก(นาเกลือสัมพันธ)

Bannakok School		รหัสโรงเรียน 1074590047
รหัส 10 หลัก 1074590047	รหัส Smis 74010021	รหัส Obec 590047
70 หมู่ 3 ต.นาโคก อ.เมืองสมุทรสาคร จ.สมุทรสาคร 74000		
โทร : 034-851487	E-mail : nabannakhok2562@gmail.com	
Website : Facebook: ร.ร บ้านนาโคก นาเกลือสัมพันธ		



การประเมินคุณภาพภายนอก	
ผ่านการประเมินรอบที่ 4	
จำนวนนักเรียน	
ระดับชั้น	จำนวน
ก่อนประถมศึกษา	19 คน
ประถมศึกษา	42 คน
มัธยมศึกษา	0 คน
รวม	61 คน

RT ป.1	
อ่านรู้เรื่อง	70.00
อ่านออกเสียง	54.40
เฉลี่ย	62.20
NT ป.3	
ภาษา	79.62
คำนวณ	81.25
เฉลี่ย	80.43

ครูและบุคลากรทางการศึกษา	
ตำแหน่ง	จำนวน
ผู้อำนวยการ (รก.)	1 คน
รองผู้อำนวยการ	0 คน
ข้าราชการสายผู้สอน	5 คน
ลูกจ้างประจำ	0 คน
พนักงานราชการ	0 คน
ลูกจ้างชั่วคราว	6 คน
รวม	12 คน

O-NET ป.6		O-NET ม.3		O-NET ม.6	
วิชา	ร้อยละ	วิชา	ร้อยละ	วิชา	ร้อยละ
ไทย	42.17	ไทย	-	ไทย	-
คณิต	37.46	คณิต	-	คณิต	-
วิทย์	23.33	วิทย์	-	วิทย์	-
อังกฤษ	31.25	อังกฤษ	-	อังกฤษ	-
รวม	33.55	รวม	-	สังคม	-
				รวม	-

โครงการพิเศษ	รางวัลระดับประเทศ
<ul style="list-style-type: none"> โรงเรียนคุณภาพประจำตำบล โรงเรียนวิถีพุทธ โรงเรียนคุณธรรม สพฐ. โครงการบ้านนักวิทยาศาสตร์น้อย โครงการความร่วมมือ ราชภัฏบ้านสมเด็จเจ้าพระยา (MOU) 	-



ข้อมูลเพิ่มเติม



โรงเรียนวัดปัจจันตาราม



Watpatchantaram School		รหัสโรงเรียน 1074590048
รหัส 10 หลัก 1074590048	รหัส Smis 74010022	รหัส Obec 590048
หมู่ 6 ต.นาโคก อ.เมืองสมุทรสาคร จ.สมุทรสาคร 74000		
โทร : 034-700056	E-mail : watpatchantaramschool@gmail.com	
Website : www.patchantaram.ac.th		



นายสงคราม ธีน้ำคำ
ผู้อำนวยการโรงเรียน

การประเมินคุณภาพภายนอก			RT ป.1	
ผ่านการประเมินรอบที่ 3			อ่านรู้เรื่อง	72.40
จำนวนนักเรียน			อ่านออกเสียง	59.20
ระดับชั้น	จำนวน		เฉลี่ย	65.80
ก่อนประถมศึกษา	37	คน	NT ป.3	
ประถมศึกษา	135	คน	ภาษา	55.19
มัธยมศึกษา	78	คน	คำนวณ	43.95
รวม	250	คน	เฉลี่ย	49.57

ครูและบุคลากรทางการศึกษา		
ตำแหน่ง	จำนวน	
ผู้อำนวยการ	1	คน
รองผู้อำนวยการ	0	คน
ข้าราชการสายผู้สอน	16	คน
ลูกจ้างประจำ	0	คน
พนักงานราชการ	0	คน
ลูกจ้างชั่วคราว	6	คน
รวม	23	คน

O-NET ป.6		O-NET ม.3		O-NET ม.6	
วิชา	ร้อยละ	วิชา	ร้อยละ	วิชา	ร้อยละ
ไทย	40.10	ไทย	51.81	ไทย	-
คณิต	32.30	คณิต	19.34	คณิต	-
วิทย์	28.50	วิทย์	24.16	วิทย์	-
อังกฤษ	31.04	อังกฤษ	27.56	อังกฤษ	-
รวม	32.99	รวม	30.72	สังคม	-
				รวม	-



ข้อมูลเพิ่มเติม

โครงการพิเศษ	รางวัลระดับประเทศ
<ul style="list-style-type: none"> - โรงเรียนพระราชรัฐ - โรงเรียนวิถีพุทธ - โรงเรียนปลอดขยะ (Zero Waste) - โครงการบ้านนักวิทยาศาสตร์น้อย - โรงเรียนในโครงการพัฒนาครูและโรงเรียนเพื่อยกระดับคุณภาพการศึกษาอย่างต่อเนื่อง (TSQP) - โครงการความร่วมมือ ราชภัฏบ้านสมเด็จเจ้าพระยา (MOU) 	-



โรงเรียนวัดราชสุวรรณาราม



Watrachthummaram School		รหัสโรงเรียน 1074590049
รหัส 10 หลัก 1074590049	รหัส Smis 74010023	รหัส Obec 590049
หมู่ 5 ต.นาโคก อ.เมืองสมุทรสาคร จ.สมุทรสาคร 74000		
โทร :	E-mail : Weerayarungruang@gmail.com	
Website : -		



นางกัญญ์ณิชา ทองงาม
รักษาการผู้อำนวยการโรงเรียน

การประเมินคุณภาพภายนอก			RT ป.1	
ผ่านการประเมินรอบที่ 3			อ่านรู้เรื่อง	-
จำนวนนักเรียน			อ่านออกเสียง	-
ระดับชั้น	จำนวน		เฉลี่ย	-
ก่อนประถมศึกษา	65	คน	NT ป.3	
ประถมศึกษา	236	คน	ภาษา	-
มัธยมศึกษา	0	คน	คำนวณ	-
รวม	301	คน	เฉลี่ย	-

ครูและบุคลากรทางการศึกษา		
ตำแหน่ง	จำนวน	
ผู้อำนวยการ (รก.)	1	คน
รองผู้อำนวยการ	0	คน
ข้าราชการสายผู้สอน	14	คน
ลูกจ้างประจำ	0	คน
พนักงานราชการ	1	คน
ลูกจ้างชั่วคราว	2	คน
รวม	18	คน

O-NET ป.6		O-NET ม.3		O-NET ม.6	
วิชา	ร้อยละ	วิชา	ร้อยละ	วิชา	ร้อยละ
ไทย	-	ไทย	-	ไทย	-
คณิต	-	คณิต	-	คณิต	-
วิทย์	-	วิทย์	-	วิทย์	-
อังกฤษ	-	อังกฤษ	-	อังกฤษ	-
รวม	-	รวม	-	สังคม	-
				รวม	-

โครงการพิเศษ	รางวัลระดับประเทศ
<ul style="list-style-type: none"> โรงเรียนวิถีพุทธ โครงการบ้านนักวิทยาศาสตร์น้อย 	<ul style="list-style-type: none"> บ้านวิทยาศาสตร์น้อย



ข้อมูลเพิ่มเติม



โรงเรียนวัดใหญ่บ้านบ่อ(บ้านบ่อราษฎร์บำรุง)



Watyaiabanbor School		รหัสโรงเรียน 1074590050
รหัส 10 หลัก 1074590050	รหัส Smis 74010049	รหัส Obec 590050
2 หมู่ 3 ต.บ้านบ่อ อ.เมืองสมุทรสาคร จ.สมุทรสาคร 74000		
โทร : 034839041	E-mail : 1074590050@skn.go.th	
Website : https://data.bopp-obec.info/web/home.php?School_ID=1074590050		



นางสาวสมถวิล ศรีอ่อน
ผู้อำนวยการโรงเรียน

การประเมินคุณภาพภายนอก			RT ป.1	
ผ่านการประเมินรอบที่ 4			อ่านรู้เรื่อง	89.20
จำนวนนักเรียน			อ่านออกเสียง	71.20
ระดับชั้น	จำนวน		เฉลี่ย	80.20
ก่อนประถมศึกษา	116	คน	NT ป.3	
ประถมศึกษา	278	คน	ภาษา	86.25
มัธยมศึกษา	240	คน	คำนวณ	77.50
รวม	634	คน	เฉลี่ย	81.87

ครูและบุคลากรทางการศึกษา		
ตำแหน่ง	จำนวน	
ผู้อำนวยการ	1	คน
รองผู้อำนวยการ	1	คน
ข้าราชการสายผู้สอน	32	คน
ลูกจ้างประจำ	0	คน
พนักงานราชการ	1	คน
ลูกจ้างชั่วคราว	2	คน
รวม	37	คน

O-NET ป.6		O-NET ม.3		O-NET ม.6	
วิชา	ร้อยละ	วิชา	ร้อยละ	วิชา	ร้อยละ
ไทย	48.79	ไทย	60.20	ไทย	-
คณิต	36.03	คณิต	17.23	คณิต	-
วิทย์	37.42	วิทย์	33.50	วิทย์	-
อังกฤษ	40.42	อังกฤษ	26.56	อังกฤษ	-
รวม	40.67	รวม	34.37	สังคม	-
				รวม	-



ข้อมูลเพิ่มเติม

โครงการพิเศษ	รางวัลระดับประเทศ
<ul style="list-style-type: none"> - โรงเรียนคุณภาพประจำตำบล - โรงเรียนสุจริต - โรงเรียนวิถีพุทธ - โรงเรียนคุณธรรม สพฐ. - โครงการความร่วมมือ ราชภัฏ บ้านสมเด็จพระเจ้าพระยา (MOU) - โครงการบ้านนักวิทยาศาสตร์น้อย - สถานศึกษาสีขาว - โครงการพัฒนารูปแบบการจัดการเรียนรู้เพื่อลดภาวะการเรียนรู้ถดถอยและฟื้นฟูการเรียนรู้ให้กับผู้เรียน 	<ul style="list-style-type: none"> - ครูดีไม่มีอบายมุข



โรงเรียนวัดไต้บ้านบ่อ



wataibanbor School		รหัสโรงเรียน 1074590051
รหัส 10 หลัก 1074590051	รหัส Smis 74010050	รหัส Obec 590051
2 หมู่ 1 ต.บ้านบ่อ อ.เมืองสมุทรสาคร จ.สมุทรสาคร 74000		
โทร : 034410343	E-mail : wataibanboschool@gmail.com	
Website : www.wataibanbo.skn.go.th		



ว่าที่ร้อยโทเกียรติศักดิ์ เรืองชัยภูมิ
ผู้อำนวยการโรงเรียน

การประเมินคุณภาพภายนอก		
ผ่านการประเมินรอบที่ 4		
จำนวนนักเรียน		
ระดับชั้น	จำนวน	
ก่อนประถมศึกษา	55	คน
ประถมศึกษา	169	คน
มัธยมศึกษา	0	คน
รวม	224	คน

RT ป.1	
อ่านรู้เรื่อง	87.33
อ่านออกเสียง	90.00
เฉลี่ย	88.66
NT ป.3	
ภาษา	93.00
คำนวณ	92.00
เฉลี่ย	92.50

ครูและบุคลากรทางการศึกษา		
ตำแหน่ง	จำนวน	
ผู้อำนวยการ	1	คน
รองผู้อำนวยการ	0	คน
ข้าราชการสายผู้สอน	10	คน
ลูกจ้างประจำ	0	คน
พนักงานราชการ	0	คน
ลูกจ้างชั่วคราว	5	คน
รวม	16	คน

O-NET ป.6		O-NET ม.3		O-NET ม.6	
วิชา	ร้อยละ	วิชา	ร้อยละ	วิชา	ร้อยละ
ไทย	66.50	ไทย	-	ไทย	-
คณิต	42.88	คณิต	-	คณิต	-
วิทย์	40.63	วิทย์	-	วิทย์	-
อังกฤษ	43.75	อังกฤษ	-	อังกฤษ	-
รวม	48.44	รวม	-	สังคม	-
				รวม	-

โครงการพิเศษ	รางวัลระดับประเทศ
<ul style="list-style-type: none"> - โรงเรียนวิถิพุทธ - โรงเรียนสุจริต - โรงเรียนคุณธรรม สพฐ. - โครงการบ้านนักวิทยาศาสตร์น้อย 	<ul style="list-style-type: none"> - สถานศึกษาปลอดภัย - โรงเรียนสีขาวปลอดภัยเสพติด - โรงเรียนดีไม่มีอบายมุข - ครูดีไม่มีอบายมุข



ข้อมูลเพิ่มเติม



โรงเรียนวัดบาง खुด



Watbangkhud School		รหัสโรงเรียน 1074590052
รหัส 10 หลัก 1074590052	รหัส Smis 74010051	รหัส Obec 590052
หมู่ 7 ต.บ้านบ่อ อ.เมืองสมุทรสาคร จ.สมุทรสาคร 74000		
โทร : 034-884047	E-mail : watbangkhudschool@gmail.com	
Website : -		



นายศิริชัย พุ่มพันธุ์
ผู้อำนวยการโรงเรียน

การประเมินคุณภาพภายนอก		RT ป.1	
ผ่านการประเมินรอบที่ 4		อ่านรู้เรื่อง	83.33
จำนวนนักเรียน		อ่านออกเสียง	80.66
ระดับชั้น	จำนวน	เฉลี่ย	82.00
ก่อนประถมศึกษา	28 คน	NT ป.3	
ประถมศึกษา	88 คน	ภาษา	76.00
มัธยมศึกษา	0 คน	คำนวณ	75.00
รวม	116 คน	เฉลี่ย	75.50

ครูและบุคลากรทางการศึกษา	
ตำแหน่ง	จำนวน
ผู้อำนวยการ	1 คน
รองผู้อำนวยการ	0 คน
ข้าราชการสายผู้สอน	10 คน
ลูกจ้างประจำ	0 คน
พนักงานราชการ	0 คน
ลูกจ้างชั่วคราว	1 คน
รวม	12 คน

O-NET ป.6		O-NET ม.3		O-NET ม.6	
วิชา	ร้อยละ	วิชา	ร้อยละ	วิชา	ร้อยละ
ไทย	63.79	ไทย	-	ไทย	-
คณิต	39.79	คณิต	-	คณิต	-
วิทย์	35.83	วิทย์	-	วิทย์	-
อังกฤษ	32.29	อังกฤษ	-	อังกฤษ	-
รวม	42.91	รวม	-	สังคม	-
				รวม	-

โครงการพิเศษ	รางวัลระดับประเทศ
- โรงเรียนส่งเสริมสุขภาพ	- โรงเรียนดีวิถีลูกเสือ
- โรงเรียนวิถีพุทธ	- บ้านนักวิทยาศาสตร์น้อย
- โครงการบ้านนักวิทยาศาสตร์น้อย	- งานศิลปหัตถกรรมครั้งที่ 69 ภาพยนตร์สั้น
- โรงเรียนโครงการสวนพฤกษศาสตร์	- ผู้บังคับบัญชาลูกเสือดีเด่นประเภทผู้บริหาร และครูผู้สอน
- โครงการความร่วมมือ ราชภัฏบ้านสมเด็จเจ้าพระยา (MOU)	



ข้อมูลเพิ่มเติม



โรงเรียนวัดชัยมงคล

Watchaimongkol School		รหัสโรงเรียน 1074590053
รหัส 10 หลัก 1074590053	รหัส Smis 74010011	รหัส Obec 590053
111 หมู่ 4 ต.หลักสาม อ.บ้านแพ้ว จ.สมุทรสาคร 74120		
โทร : 034-880540	E-mail : watchaimongkol.sch@gmail.com	
Website : https://data.bopp-obec.info/web/index_view_area_service.php?School_ID=1074590053		



นายสุทธิพงศ์ ทองใบอ่อน
ผู้อำนวยการโรงเรียน

การประเมินคุณภาพภายนอก		
ผ่านการประเมินรอบที่ 3		
จำนวนนักเรียน		
ระดับชั้น	จำนวน	
ก่อนประถมศึกษา	60	คน
ประถมศึกษา	100	คน
มัธยมศึกษา	0	คน
รวม	160	คน

RT ป.1	
อ่านรู้เรื่อง	92.50
อ่านออกเสียง	92.00
เฉลี่ย	92.25
NT ป.3	
ภาษา	79.40
คำนวณ	86.80
เฉลี่ย	83.10

ครูและบุคลากรทางการศึกษา		
ตำแหน่ง	จำนวน	
ผู้อำนวยการ	1	คน
รองผู้อำนวยการ	0	คน
ข้าราชการสายผู้สอน	10	คน
ลูกจ้างประจำ	0	คน
พนักงานราชการ	0	คน
ลูกจ้างชั่วคราว	3	คน
รวม	14	คน

O-NET ป.6		O-NET ม.3		O-NET ม.6	
วิชา	ร้อยละ	วิชา	ร้อยละ	วิชา	ร้อยละ
ไทย	56.25	ไทย	-	ไทย	-
คณิต	38.00	คณิต	-	คณิต	-
วิทย์	46.88	วิทย์	-	วิทย์	-
อังกฤษ	42.19	อังกฤษ	-	อังกฤษ	-
รวม	45.83	รวม	-	สังคม	-
				รวม	-

โครงการพิเศษ	รางวัลระดับประเทศ
<ul style="list-style-type: none"> - โรงเรียนสุจริต - โรงเรียนวิถีพุทธ - โรงเรียนปลอดขยะ (Zero Waste) - โรงเรียนคุณธรรม สพฐ. - โรงเรียนโครงการสวนพฤกษศาสตร์ - โครงการบ้านนักวิทยาศาสตร์น้อย 	-



ข้อมูลเพิ่มเติม



โรงเรียนวัดนวมกานนท์



Watnuamkanon School		รหัสโรงเรียน 1074590054
รหัส 10 หลัก 1074590054	รหัส Smis 74010012	รหัส Obec 590054
6/2 หมู่ 5 ต.ชัยมงคล อ.เมืองสมุทรสาคร จ.สมุทรสาคร 74000		
โทร : 034869014	E-mail :	
Website :		



การประเมินคุณภาพภายนอก		
ผ่านการประเมินรอบที่ 3		
จำนวนนักเรียน		
ระดับชั้น	จำนวน	
ก่อนประถมศึกษา	26	คน
ประถมศึกษา	89	คน
มัธยมศึกษา	0	คน
รวม	115	คน

RT ป.1	
อ่านรู้เรื่อง	80.50
อ่านออกเสียง	69.00
เฉลี่ย	74.75
NT ป.3	
ภาษา	67.31
คำนวณ	54.25
เฉลี่ย	60.78

ครูและบุคลากรทางการศึกษา		
ตำแหน่ง	จำนวน	
ผู้อำนวยการ	1	คน
รองผู้อำนวยการ	0	คน
ข้าราชการสายผู้สอน	8	คน
ลูกจ้างประจำ	1	คน
พนักงานราชการ	0	คน
ลูกจ้างชั่วคราว	3	คน
รวม	13	คน

O-NET ป.6		O-NET ม.3		O-NET ม.6	
วิชา	ร้อยละ	วิชา	ร้อยละ	วิชา	ร้อยละ
ไทย	-	ไทย	-	ไทย	-
คณิต	-	คณิต	-	คณิต	-
วิทย์	-	วิทย์	-	วิทย์	-
อังกฤษ	-	อังกฤษ	-	อังกฤษ	-
รวม	-	รวม	-	สังคม	-
				รวม	-

โครงการพิเศษ	รางวัลระดับประเทศ
<ul style="list-style-type: none"> โรงเรียนวิถีพุทธ โครงการบ้านนักวิทยาศาสตร์น้อย 	-



ข้อมูลเพิ่มเติม



โรงเรียนวัดบางกระเจ้า



Watbangkrajao School		รหัสโรงเรียน 1074590055
รหัส 10 หลัก 1074590055	รหัส Smis 74010030	รหัส Obec 590055
หมู่ 6 ต.บางกระเจ้า อ.เมืองสมุทรสาคร จ.สมุทรสาคร 74000		
โทร : 034410799	E-mail : Watbangkrajaowschool@gmail.com	
Website : -		



นางสาวชนกฐิยะพร คำภูเวียงทศิ
ผู้อำนวยการโรงเรียน

การประเมินคุณภาพภายนอก		RT ป.1	
ผ่านการประเมินรอบที่ 3		อ่านรู้เรื่อง	75.20
จำนวนนักเรียน		อ่านออกเสียง	95.60
ระดับชั้น	จำนวน	เฉลี่ย	85.40
ก่อนประถมศึกษา	61 คน	NT ป.3	
ประถมศึกษา	113 คน	ภาษา	93.14
มัธยมศึกษา	0 คน	คำนวณ	96.00
รวม	174 คน	เฉลี่ย	94.57

ครูและบุคลากรทางการศึกษา	
ตำแหน่ง	จำนวน
ผู้อำนวยการ	1 คน
รองผู้อำนวยการ	0 คน
ข้าราชการสายผู้สอน	11 คน
ลูกจ้างประจำ	0 คน
พนักงานราชการ	0 คน
ลูกจ้างชั่วคราว	2 คน
รวม	14 คน

O-NET ป.6		O-NET ม.3		O-NET ม.6	
วิชา	ร้อยละ	วิชา	ร้อยละ	วิชา	ร้อยละ
ไทย	76.92	ไทย	-	ไทย	-
คณิต	50.88	คณิต	-	คณิต	-
วิทย์	35.00	วิทย์	-	วิทย์	-
อังกฤษ	51.04	อังกฤษ	-	อังกฤษ	-
รวม	53.46	รวม	-	สังคม	-
				รวม	-

โครงการพิเศษ	รางวัลระดับประเทศ
<ul style="list-style-type: none"> - โรงเรียนคุณภาพประจำตำบล - โรงเรียนสุจริต - โรงเรียนวิถีพุทธ - โรงเรียนคุณธรรม สพฐ. - โรงเรียนดีไม่มีอบายมุข - โครงการบ้านนักวิทยาศาสตร์น้อย - สถานศึกษาสีขาว - โครงการความร่วมมือ ราชภัฏบ้านสมเด็จเจ้าพระยา (MOU) 	-



ข้อมูลเพิ่มเติม



โรงเรียนวัดวิสุทธิาราม



Watvisutaram School		รหัสโรงเรียน 1074590056
รหัส 10 หลัก 1074590056	รหัส Smis 74010031	รหัส Obec 590056
หมู่ 4 ต.บางกระเจ้า อ.เมืองสมุทรสาคร จ.สมุทรสาคร 74000		
โทร : -	E-mail : tapaew.dare@gmail.com	
Website : -		



นางศิริยากร บุญล้อม
รักษาการผู้อำนวยการโรงเรียน

การประเมินคุณภาพภายนอก		RT ป.1	
ผ่านการประเมินรอบที่ 3		อ่านรู้เรื่อง	90.00
จำนวนนักเรียน		อ่านออกเสียง	90.00
ระดับชั้น	จำนวน	เฉลี่ย	90.00
ก่อนประถมศึกษา	32 คน	NT ป.3	
ประถมศึกษา	31 คน	ภาษา	52.50
มัธยมศึกษา	0 คน	คำนวณ	46.16
รวม	คน	เฉลี่ย	49.33

ครูและบุคลากรทางการศึกษา	
ตำแหน่ง	จำนวน
ผู้อำนวยการ (รก.)	1 คน
รองผู้อำนวยการ	0 คน
ข้าราชการสายผู้สอน	5 คน
ลูกจ้างประจำ	0 คน
พนักงานราชการ	1 คน
ลูกจ้างชั่วคราว	3 คน
รวม	10 คน

O-NET ป.6		O-NET ม.3		O-NET ม.6	
วิชา	ร้อยละ	วิชา	ร้อยละ	วิชา	ร้อยละ
ไทย	43.45	ไทย	-	ไทย	-
คณิต	35.85	คณิต	-	คณิต	-
วิทย์	31.00	วิทย์	-	วิทย์	-
อังกฤษ	20.63	อังกฤษ	-	อังกฤษ	-
รวม	32.73	รวม	-	สังคม	-
				รวม	-

โครงการพิเศษ	รางวัลระดับประเทศ
<ul style="list-style-type: none"> - โรงเรียนวิถิพุทธ - โครงการบ้านนักวิทยาศาสตร์น้อย - โรงเรียนสุจริต 	-



ข้อมูลเพิ่มเติม



โรงเรียนวัดบางน้ำวน(รอดพิทยาคม)



watbangnamwon School		รหัสโรงเรียน 1074590058
รหัส 10 หลัก 1074590058	รหัส Smis 74010035	รหัส Obec 590058
หมู่ 4 ต.บางไทร ต.อ.เมืองสมุทรสาคร จ.สมุทรสาคร 74000		
โทร : 034884040	E-mail : -	
Website : -		



การประเมินคุณภาพภายนอก		
ผ่านการประเมินรอบที่ 3		
จำนวนนักเรียน		
ระดับชั้น	จำนวน	
ก่อนประถมศึกษา	9	คน
ประถมศึกษา	52	คน
มัธยมศึกษา	0	คน
รวม	61	คน

RT ป.1	
อ่านรู้เรื่อง	68.66
อ่านออกเสียง	68.66
เฉลี่ย	68.66
NT ป.3	
ภาษา	-
คำนวณ	-
เฉลี่ย	-

ครูและบุคลากรทางการศึกษา		
ตำแหน่ง	จำนวน	
ผู้อำนวยการ (รก.)	1	คน
รองผู้อำนวยการ	0	คน
ข้าราชการสายผู้สอน	5	คน
ลูกจ้างประจำ	0	คน
พนักงานราชการ	0	คน
ลูกจ้างชั่วคราว	2	คน
รวม	8	คน

O-NET ป.6		O-NET ม.3		O-NET ม.6	
วิชา	ร้อยละ	วิชา	ร้อยละ	วิชา	ร้อยละ
ไทย	-	ไทย	-	ไทย	-
คณิต	-	คณิต	-	คณิต	-
วิทย์	-	วิทย์	-	วิทย์	-
อังกฤษ	-	อังกฤษ	-	อังกฤษ	-
รวม	-	รวม	-	สังคม	-
				รวม	-

โครงการพิเศษ	รางวัลระดับประเทศ
<ul style="list-style-type: none"> - โรงเรียนสุจริต - โรงเรียนวิถีพุทธ - โรงเรียนปลอดขยะ (Zero Waste) - โรงเรียนคุณธรรม สพฐ. - โครงการความร่วมมือ ราชภัฏ บ้านสมเด็จพระเจ้าพระยา (MOU) - โครงการบ้านนักวิทยาศาสตร์น้อย 	-



ข้อมูลเพิ่มเติม



โรงเรียนบ้านคลองซื่อ



Banklongsue School		รหัสโรงเรียน 1074590059
รหัส 10 หลัก 1074590059	รหัส Smis 74010032	รหัส Obec 590059
26 หมู่ 1 ต.บางไทรต อ.เมืองสมุทรสาคร จ.สมุทรสาคร 74000		
โทร :	E-mail : Jumm.2556@gmail.com	
Website : https://www.facebook.com/banklongsue		



นางกัญญ์ณิชา ทองงาม
ผู้อำนวยการโรงเรียน

การประเมินคุณภาพภายนอก			RT ป.1	
ผ่านการประเมินรอบที่ 4			อ่านรู้เรื่อง	-
จำนวนนักเรียน			อ่านออกเสียง	-
ระดับชั้น	จำนวน		เฉลี่ย	-
ก่อนประถมศึกษา	65	คน	NT ป.3	
ประถมศึกษา	236	คน	ภาษา	-
มัธยมศึกษา	0	คน	คำนวณ	-
รวม	301	คน	เฉลี่ย	-

ครูและบุคลากรทางการศึกษา		
ตำแหน่ง	จำนวน	
ผู้อำนวยการ	1	คน
รองผู้อำนวยการ	0	คน
ข้าราชการสายผู้สอน	14	คน
ลูกจ้างประจำ	0	คน
พนักงานราชการ	0	คน
ลูกจ้างชั่วคราว	3	คน
รวม	18	คน

O-NET ป.6		O-NET ม.3		O-NET ม.6	
วิชา	ร้อยละ	วิชา	ร้อยละ	วิชา	ร้อยละ
ไทย	57.25	ไทย	-	ไทย	-
คณิต	46.13	คณิต	-	คณิต	-
วิทย์	30.00	วิทย์	-	วิทย์	-
อังกฤษ	78.13	อังกฤษ	-	อังกฤษ	-
รวม	52.88	รวม	-	สังคม	-
				รวม	-

โครงการพิเศษ	รางวัลระดับประเทศ
<ul style="list-style-type: none"> - โรงเรียนวิถีพุทธ - โรงเรียนสุจริต - โรงเรียนปลอดขยะ (Zero Waste) - โรงเรียนคุณธรรม สพฐ. - โรงเรียนคุณภาพชุมชน - โครงการความร่วมมือ ราชภัฏ บ้านสมเด็จพระเจ้าพระยา (MOU) - โครงการบ้านนักวิทยาศาสตร์น้อย - สถานศึกษาพอเพียง 	<ul style="list-style-type: none"> - โรงเรียนสีขาวปลอดยาเสพติด



ข้อมูลเพิ่มเติม



โรงเรียนวัดอ้อมน้อย(มิตรครูราษฎร์รังสรรค์)



Wat Omnoi School School		รหัสโรงเรียน 1074590060
รหัส 10 หลัก 1074590060	รหัส Smis 74010078	รหัส Obec 590060
1/25 หมู่ 4 ต.อ้อมน้อย อ.กระทุ่มแบน จ.สมุทรสาคร 74130		
โทร : 024201592	E-mail : omnoi.school@gmail.com	
Website : http://omnoischool.com		



นายวิชัย อันมณี
ผู้อำนวยการโรงเรียน

การประเมินคุณภาพภายนอก		
ผ่านการประเมินรอบที่ 4		
จำนวนนักเรียน		
ระดับชั้น	จำนวน	
ก่อนประถมศึกษา	268	คน
ประถมศึกษา	1086	คน
มัธยมศึกษา	0	คน
รวม	1354	คน

RT ป.1	
อ่านรู้เรื่อง	-
อ่านออกเสียง	-
เฉลี่ย	-
NT ป.3	
ภาษา	-
คำนวณ	-
เฉลี่ย	-

ครูและบุคลากรทางการศึกษา		
ตำแหน่ง	จำนวน	
ผู้อำนวยการ	1	คน
รองผู้อำนวยการ	3	คน
ข้าราชการสายผู้สอน	56	คน
ลูกจ้างประจำ	0	คน
พนักงานราชการ	1	คน
ลูกจ้างชั่วคราว	3	คน
รวม	64	คน

O-NET ป.6		O-NET ม.3		O-NET ม.6	
วิชา	ร้อยละ	วิชา	ร้อยละ	วิชา	ร้อยละ
ไทย	51.02	ไทย	-	ไทย	-
คณิต	34.96	คณิต	-	คณิต	-
วิทย์	33.55	วิทย์	-	วิทย์	-
อังกฤษ	36.68	อังกฤษ	-	อังกฤษ	-
รวม	39.05	รวม	-	สังคม	-
				รวม	-

โครงการพิเศษ	รางวัลระดับประเทศ
- โรงเรียนคุณภาพประจำตำบล	- โรงเรียนสีขาวปลอดภัยเสถียร
- โรงเรียนในโครงการ SMT (สสวท.)	- รางวัลครูดีของแผ่นดินขั้นพื้นฐาน
- โรงเรียนวิถีพุทธ	- ครูดีไม่มีอบายมุข
- โครงการบ้านนักวิทยาศาสตร์น้อย	



ข้อมูลเพิ่มเติม



โรงเรียนบ้านคลองแค



Banklongkhae School		รหัสโรงเรียน 1074590061
รหัส 10 หลัก 1074590061	รหัส Smis 74010077	รหัส Obec 590061
500 หมู่ 2 ต.อ้อมน้อย อ.กระทุ่มแบน จ.สมุทรสาคร 74110		
โทร : 024291247	E-mail : Banklongkhae2014@gmail.com	
Website : Banklongkhae.com		



นายธนศ โขควิเศษชัยสิทธิ์
ผู้อำนวยการโรงเรียน

การประเมินคุณภาพภายนอก		
ผ่านการประเมินรอบที่ 3		
จำนวนนักเรียน		
ระดับชั้น	จำนวน	
ก่อนประถมศึกษา	116	คน
ประถมศึกษา	403	คน
มัธยมศึกษา	0	คน
รวม	519	คน

RT ป.1	
อ่านรู้เรื่อง	74.06
อ่านออกเสียง	75.31
เฉลี่ย	74.68
NT ป.3	
ภาษา	52.48
คำนวณ	43.75
เฉลี่ย	48.11

ครูและบุคลากรทางการศึกษา		
ตำแหน่ง	จำนวน	
ผู้อำนวยการ	1	คน
รองผู้อำนวยการ	1	คน
ข้าราชการสายผู้สอน	26	คน
ลูกจ้างประจำ	0	คน
พนักงานราชการ	0	คน
ลูกจ้างชั่วคราว	2	คน
รวม	30	คน

O-NET ป.6		O-NET ม.3		O-NET ม.6	
วิชา	ร้อยละ	วิชา	ร้อยละ	วิชา	ร้อยละ
ไทย	-	ไทย	-	ไทย	-
คณิต	-	คณิต	-	คณิต	-
วิทย์	-	วิทย์	-	วิทย์	-
อังกฤษ	-	อังกฤษ	-	อังกฤษ	-
รวม	-	รวม	-	สังคม	-
				รวม	-



ข้อมูลเพิ่มเติม

โครงการพิเศษ	รางวัลระดับประเทศ
- โรงเรียนสุจริต	- โรงเรียนในโครงการบ้าน
- โรงเรียนวิถีพุทธ	นักวิทยาศาสตร์น้อย
- โรงเรียนคุณธรรม สพฐ.	- โครงการส่งเสริมการอ่านตามรอย
- โรงเรียนดีไม่มีอบายมุข	พระจริยวัตรสมเด็จพระ
- โรงเรียนส่งเสริมสุขภาพ	กรมสมเด็จพระเทพ
- โครงการบ้านนักวิทยาศาสตร์	รัตนราชสุดาฯกนิษฐาธิราชเจ้าฯ
น้อย	- รางวัลคำพ่อสอน (ผู้บริหาร)
- สถานศึกษาพอเพียง	- รางวัลผู้บริหารสถานศึกษาตาม
- โครงการความร่วมมือ ราชภัฏ	ศาสตร์พระราชายอดเยี่ยม
บ้านสมเด็จพระเจ้าพระยา (MOU)	- ครูดีไม่มีอบายมุข
	- รางวัลนักเรียนได้คะแนนสอบ
	NT เต็ม 100 คะแนน



โรงเรียนวัดนางสาว



Watnangsao School		รหัสโรงเรียน 1074590062
รหัส 10 หลัก 1074590062	รหัส Smis 74010066	รหัส Obec 590062
29/5 หมู่ 7 ต.ท่าไม้ อ.กระทุ่มแบน จ.สมุทรสาคร 74110		
โทร : 034-472669	E-mail : Ns@watnangsao.ac.th	
Website : www.watnangsao.ac.th		



นางสาวพรณี ใจเพิ่ม
ผู้อำนวยการโรงเรียน

การประเมินคุณภาพภายนอก			RT ป.1	
ผ่านการประเมินรอบที่ 4			อ่านรู้เรื่อง	64.90
จำนวนนักเรียน			อ่านออกเสียง	68.50
ระดับชั้น	จำนวน		เฉลี่ย	66.70
ก่อนประถมศึกษา	123	คน	NT ป.3	
ประถมศึกษา	624	คน	ภาษา	47.68
มัธยมศึกษา	474	คน	คำนวณ	39.85
รวม	1221	คน	เฉลี่ย	43.77

ครูและบุคลากรทางการศึกษา		
ตำแหน่ง	จำนวน	
ผู้อำนวยการ	1	คน
รองผู้อำนวยการ	3	คน
ข้าราชการสายผู้สอน	56	คน
ลูกจ้างประจำ	0	คน
พนักงานราชการ	3	คน
ลูกจ้างชั่วคราว	14	คน
รวม	77	คน

O-NET ป.6		O-NET ม.3		O-NET ม.6	
วิชา	ร้อยละ	วิชา	ร้อยละ	วิชา	ร้อยละ
ไทย	62.67	ไทย	61.34	ไทย	-
คณิต	47.06	คณิต	25.60	คณิต	-
วิทย์	40.30	วิทย์	32.09	วิทย์	-
อังกฤษ	49.44	อังกฤษ	33.65	อังกฤษ	-
รวม	49.87	รวม	38.17	สังคม	-
				รวม	-



ข้อมูลเพิ่มเติม

โครงการพิเศษ	รางวัลระดับประเทศ
- โรงเรียนมาตรฐานสากล	- โรงเรียนสีขาวปลอดยาเสพติด
- โรงเรียนคุณภาพประจำตำบล	- รางวัล ป.ป.ส.
- โรงเรียนสุจริต	- สถานศึกษาปลอดภัย
- โรงเรียนวิถีพุทธ	- โรงเรียนระบบดูแลช่วยเหลือ
- โรงเรียนในโครงการ สสวท.	นักเรียน
- โรงเรียนคุณธรรม สพฐ.	- โรงเรียนรางวัลคุณภาพ OBEC QA
- โครงการบ้านนักวิทยาศาสตร์	- รางวัลโรงเรียนดีไม่มีอบายมุข
น้อย	- รางวัลครูดีไม่มีอบายมุข
- โรงเรียนเครือข่ายนวัตกรรม	- รางวัลครูดีในดวงใจ
คุณภาพสถานศึกษา	- รางวัลครูดีของแผ่นดิน
- โครงการความร่วมมือ ราชภัฏ	
บ้านสมเด็จพระเจ้าพระยา (MOU)	



โรงเรียนวัดราษฎร์บำรุง(ไสวราษฎร์อุปถัมภ์)

Watratbumrung School		รหัสโรงเรียน 1074590063
รหัส 10 หลัก 1074590063	รหัส Smis 74010060	รหัส Obec 590063
79/1 หมู่ 2 ต.คลองมะเดื่อ อ.กระทุ่มแบน จ.สมุทรสาคร 74110		
โทร : 034474039	E-mail : watratbumrung@gmail.com	
Website : Fb. โรงเรียนวัดราษฎร์บำรุงไสวราษฎร์อุปถัมภ์		



นายสุเขต โชคชัย
ผู้อำนวยการโรงเรียน

การประเมินคุณภาพภายนอก		
ผ่านการประเมินรอบที่ 3		
จำนวนนักเรียน		
ระดับชั้น	จำนวน	
ก่อนประถมศึกษา	45	คน
ประถมศึกษา	610	คน
มัธยมศึกษา	351	คน
รวม	1006	คน

RT ป.1	
อ่านรู้เรื่อง	67.52
อ่านออกเสียง	59.70
เฉลี่ย	63.61
NT ป.3	
ภาษา	40.01
คำนวณ	36.55
เฉลี่ย	38.28

ครูและบุคลากรทางการศึกษา		
ตำแหน่ง	จำนวน	
ผู้อำนวยการ	1	คน
รองผู้อำนวยการ	2	คน
ข้าราชการสายผู้สอน	46	คน
ลูกจ้างประจำ	0	คน
พนักงานราชการ	4	คน
ลูกจ้างชั่วคราว	2	คน
รวม	55	คน

O-NET ป.6		O-NET ม.3		O-NET ม.6	
วิชา	ร้อยละ	วิชา	ร้อยละ	วิชา	ร้อยละ
ไทย	-	ไทย	-	ไทย	-
คณิต	-	คณิต	-	คณิต	-
วิทย์	-	วิทย์	-	วิทย์	-
อังกฤษ	-	อังกฤษ	-	อังกฤษ	-
รวม	-	รวม	-	สังคม	-
				รวม	-

โครงการพิเศษ	รางวัลระดับประเทศ
<ul style="list-style-type: none"> - โรงเรียนสุจริต - โรงเรียนวิถีพุทธ - โครงการบ้านนักวิทยาศาสตร์น้อย - โรงเรียนในโครงการ SMT (สสวท.) 	<ul style="list-style-type: none"> - ผู้บริหารดีเด่นแผ่นดินชั้นพื้นฐาน - ครูดีเด่นแผ่นดินชั้นพื้นฐาน - ครูดีไม่มีอบายมุข



ข้อมูลเพิ่มเติม



โรงเรียนวัดท่าเสา

Wattasao School		รหัสโรงเรียน 1074590064
รหัส 10 หลัก 1074590064	รหัส Smis 74010069	รหัส Obec 590064
1/1 หมู่ 1 ต.ท่าเสา อ.กระทุ่มแบน จ.สมุทรสาคร 74110		
โทร : 034-471001	E-mail : siriratkaewngam2563@gmail.com	
Website : www.tasaocchool.go.th		

นางสิริรัชต์ แก้วงาม
ผู้อำนวยการโรงเรียน

การประเมินคุณภาพภายนอก			RT ป.1	
ผ่านการประเมินรอบที่ 4			อ่านรู้เรื่อง	78.12
จำนวนนักเรียน			อ่านออกเสียง	67.25
ระดับชั้น	จำนวน		เฉลี่ย	72.68
ก่อนประถมศึกษา	55	คน	NT ป.3	
ประถมศึกษา	248	คน	ภาษา	49.23
มัธยมศึกษา	129	คน	คำนวณ	28.46
รวม	432	คน	เฉลี่ย	38.85

ครูและบุคลากรทางการศึกษา		
ตำแหน่ง	จำนวน	
ผู้อำนวยการ	1	คน
รองผู้อำนวยการ	1	คน
ข้าราชการสายผู้สอน	25	คน
ลูกจ้างประจำ	0	คน
พนักงานราชการ	1	คน
ลูกจ้างชั่วคราว	5	คน
รวม	33	คน

O-NET ป.6		O-NET ม.3		O-NET ม.6	
วิชา	ร้อยละ	วิชา	ร้อยละ	วิชา	ร้อยละ
ไทย	-	ไทย	-	ไทย	-
คณิต	-	คณิต	-	คณิต	-
วิทย์	-	วิทย์	-	วิทย์	-
อังกฤษ	-	อังกฤษ	-	อังกฤษ	-
รวม	-	รวม	-	สังคม	-
				รวม	-



ข้อมูลเพิ่มเติม

โครงการพิเศษ	รางวัลระดับประเทศ
<ul style="list-style-type: none"> - โรงเรียนพระราชรั้ว - โรงเรียนวิถิพุทธ - โครงการบ้านนักวิทยาศาสตร์น้อย - โครงการความร่วมมือ ราชภัฏบ้านสมเด็จพระเจ้าพระยา (MOU) 	<ul style="list-style-type: none"> - รางวัลครูดีไม่มีอบายมุข



โรงเรียนบ้านทองคั่ง

Bantongkung School		รหัสโรงเรียน 1074590065
รหัส 10 หลัก 1074590065	รหัส Smis 74010067	รหัส Obec 590065
หมู่ 6 ต.ท่าเสา อ.กระทุ่มแบน จ.สมุทรสาคร 74110		
โทร : 034447193	E-mail : menphirnafn@gmail.com	
Website : -		



นางสาวกนกรัตน์ ศรีสดใส
รักษาการผู้อำนวยการโรงเรียน

การประเมินคุณภาพภายนอก		
ผ่านการประเมินรอบที่ 4		
จำนวนนักเรียน		
ระดับชั้น	จำนวน	
ก่อนประถมศึกษา	19	คน
ประถมศึกษา	47	คน
มัธยมศึกษา	0	คน
รวม	66	คน

RT ป.1	
อ่านรู้เรื่อง	85.00
อ่านออกเสียง	88.00
เฉลี่ย	86.50
NT ป.3	
ภาษา	75.25
คำนวณ	62.00
เฉลี่ย	68.62

ครูและบุคลากรทางการศึกษา		
ตำแหน่ง	จำนวน	
ผู้อำนวยการ (รก.)	1	คน
รองผู้อำนวยการ	0	คน
ข้าราชการสายผู้สอน	5	คน
ลูกจ้างประจำ	0	คน
พนักงานราชการ	0	คน
ลูกจ้างชั่วคราว	5	คน
รวม	11	คน

O-NET ป.6		O-NET ม.3		O-NET ม.6	
วิชา	ร้อยละ	วิชา	ร้อยละ	วิชา	ร้อยละ
ไทย	-	ไทย	-	ไทย	-
คณิต	-	คณิต	-	คณิต	-
วิทย์	-	วิทย์	-	วิทย์	-
อังกฤษ	-	อังกฤษ	-	อังกฤษ	-
รวม	-	รวม	-	สังคม	-
				รวม	-



ข้อมูลเพิ่มเติม

โครงการพิเศษ	รางวัลระดับประเทศ
<ul style="list-style-type: none"> - โรงเรียนสุจริต - โรงเรียนวิถีพุทธ - โรงเรียนคุณธรรม สพฐ. - โรงเรียนต้นแบบอาหารกลางวัน - โครงการบ้านนักวิทยาศาสตร์น้อย - ศูนย์เศรษฐกิจพอเพียง (ด้านการศึกษา) - โรงเรียนดีไม่มีอบายมุข - โรงเรียนส่งเสริมสุขภาพ - To Be Number One 	-



โรงเรียนบ้านปลายคลองน้อย



Banplaiklongnoi School		รหัสโรงเรียน 1074590066
รหัส 10 หลัก 1074590066	รหัส Smis 74010068	รหัส Obec 590066
20 หมู่ 3 ต.ท่าเสา อ.กระทุ่มแบน จ.สมุทรสาคร 74110		
โทร : 034460962	E-mail : director.rachan@gmail.com	
Website : -		



นายราชน ขวัญสวัสดิ์
ผู้อำนวยการโรงเรียน

การประเมินคุณภาพภายนอก		
ผ่านการประเมินรอบที่ 4		
จำนวนนักเรียน		
ระดับชั้น	จำนวน	
ก่อนประถมศึกษา	67	คน
ประถมศึกษา	1633	คน
มัธยมศึกษา	0	คน
รวม	230	คน

RT ป.1	
อ่านรู้เรื่อง	66.84
อ่านออกเสียง	45.89
เฉลี่ย	56.36
NT ป.3	
ภาษา	-
คำนวณ	-
เฉลี่ย	-

ครูและบุคลากรทางการศึกษา		
ตำแหน่ง	จำนวน	
ผู้อำนวยการ	1	คน
รองผู้อำนวยการ	0	คน
ข้าราชการสายผู้สอน	11	คน
ลูกจ้างประจำ	0	คน
พนักงานราชการ	1	คน
ลูกจ้างชั่วคราว	4	คน
รวม	17	คน

O-NET ป.6		O-NET ม.3		O-NET ม.6	
วิชา	ร้อยละ	วิชา	ร้อยละ	วิชา	ร้อยละ
ไทย	62.89	ไทย	-	ไทย	-
คณิต	38.79	คณิต	-	คณิต	-
วิทย์	36.07	วิทย์	-	วิทย์	-
อังกฤษ	23.21	อังกฤษ	-	อังกฤษ	-
รวม	40.24	รวม	-	สังคม	-
				รวม	-



ข้อมูลเพิ่มเติม

โครงการพิเศษ	รางวัลระดับประเทศ
<ul style="list-style-type: none"> - โรงเรียนคุณธรรม สพฐ. - โรงเรียนวิถีพุทธ - โรงเรียนสุจริต - โครงการบ้านนักวิทยาศาสตร์น้อย - ศูนย์เศรษฐกิจพอเพียง (ด้านการศึกษา) - โครงการความร่วมมือ ราชภัฏบ้านสมเด็จเจ้าพระยา (MOU) - โครงการ MOU ระบบดูแลช่วยเหลือนักเรียน 	<ul style="list-style-type: none"> - โรงเรียนสีขาวปลอดยาเสพติด - โรงเรียนดีไม่มีอบายมุข - รางวัลผู้บริหารดีไม่มีอบายมุข - รางวัลครูดีไม่มีอบายมุข



โรงเรียนบ้านสวนหลวง

Bansuanluang School		รหัสโรงเรียน 1074590067
รหัส 10 หลัก 1074590067	รหัส Smis 74010073	รหัส Obec 590067
55/3 หมู่ 3 ต.สวนหลวง อ.กระทุ่มแบน จ.สมุทรสาคร 74110		
โทร :	E-mail : bsl@skn.go.th	
Website : https://sites.google.com/skn.go.th/schoolbansuanluang/		



นางสาวอนุสรณ์ คุ่มสมบัติ
ผู้อำนวยการโรงเรียน

การประเมินคุณภาพภายนอก			RT ป.1	
ผ่านการประเมินรอบที่ 4			อ่านรู้เรื่อง	-
จำนวนนักเรียน			อ่านออกเสียง	-
ระดับชั้น	จำนวน		เฉลี่ย	-
ก่อนประถมศึกษา	100	คน	NT ป.3	
ประถมศึกษา	812	คน	ภาษา	-
มัธยมศึกษา	373	คน	คำนวณ	-
รวม	1285	คน	เฉลี่ย	-

ครูและบุคลากรทางการศึกษา		
ตำแหน่ง	จำนวน	
ผู้อำนวยการ	1	คน
รองผู้อำนวยการ	3	คน
ข้าราชการสายผู้สอน	58	คน
ลูกจ้างประจำ	0	คน
พนักงานราชการ	0	คน
ลูกจ้างชั่วคราว	9	คน
รวม	71	คน

O-NET ป.6		O-NET ม.3		O-NET ม.6	
วิชา	ร้อยละ	วิชา	ร้อยละ	วิชา	ร้อยละ
ไทย	64.37	ไทย	55.52	ไทย	-
คณิต	38.23	คณิต	16.73	คณิต	-
วิทย์	36.16	วิทย์	31.33	วิทย์	-
อังกฤษ	38.95	อังกฤษ	20.68	อังกฤษ	-
รวม	44.43	รวม	33.57	สังคม	-
				รวม	-



ข้อมูลเพิ่มเติม

โครงการพิเศษ	รางวัลระดับประเทศ
<ul style="list-style-type: none"> - โรงเรียนคุณภาพประจำตำบล - โรงเรียนสุจริต - โรงเรียนวิถีพุทธ - โรงเรียนคุณธรรม สพฐ. - โครงการบ้านนักวิทยาศาสตร์น้อย - ศูนย์เศรษฐกิจพอเพียง (ด้านการศึกษา) - โครงการความร่วมมือ ราชภัฏบ้านสมเด็จเจ้าพระยา (MOU) 	<ul style="list-style-type: none"> - โรงเรียนดีไม่มีอบายมุข



โรงเรียนวัดใหม่หนองพะอง

Watmainongpaong School		รหัสโรงเรียน 1074590068
รหัส 10 หลัก 1074590068	รหัส Smis 74010074	รหัส Obec 590068
64/4 หมู่ 7 ต.สวนหลวง อ.กระทุ่มแบน จ.สมุทรสาคร 74110		
โทร : 024206860	E-mail : fongwil05@hotmail.com	
Website : https://data.bopp-obec.info/web/home.php?School_ID=1074590068		



นายถวิล แชนต์ตั้ง
ผู้อำนวยการโรงเรียน

การประเมินคุณภาพภายนอก			RT ป.1	
ผ่านการประเมินรอบที่ 3			อ่านรู้เรื่อง	85.00
จำนวนนักเรียน			อ่านออกเสียง	83.80
ระดับชั้น	จำนวน		เฉลี่ย	84.40
ก่อนประถมศึกษา	101	คน	NT ป.3	
ประถมศึกษา	280	คน	ภาษา	54.10
มัธยมศึกษา	0	คน	คำนวณ	51.26
รวม	381	คน	เฉลี่ย	52.68

ครูและบุคลากรทางการศึกษา		
ตำแหน่ง	จำนวน	
ผู้อำนวยการ	1	คน
รองผู้อำนวยการ	1	คน
ข้าราชการสายผู้สอน	15	คน
ลูกจ้างประจำ	0	คน
พนักงานราชการ	1	คน
ลูกจ้างชั่วคราว	4	คน
รวม	22	คน

O-NET ป.6		O-NET ม.3		O-NET ม.6	
วิชา	ร้อยละ	วิชา	ร้อยละ	วิชา	ร้อยละ
ไทย	65.36	ไทย	-	ไทย	-
คณิต	36.53	คณิต	-	คณิต	-
วิทย์	37.33	วิทย์	-	วิทย์	-
อังกฤษ	33.30	อังกฤษ	-	อังกฤษ	-
รวม	43.13	รวม	-	สังคม	-
				รวม	-



ข้อมูลเพิ่มเติม

โครงการพิเศษ	รางวัลระดับประเทศ
- โรงเรียนสุจริต	- รางวัลศิลปิวิดีไอส่งเสริมสุขภาพ
- โรงเรียนวิถีพุทธ	- ช่องปากประเภทโรงเรียน
- โครงการพัฒนาครูและโรงเรียนเพื่อยกระดับคุณภาพการศึกษาอย่างต่อเนื่อง (TSQP)	- โรงเรียนรอบรู้ด้านสุขภาพ (Health literate School)
- โครงการบ้านนักวิทยาศาสตร์น้อย	- ครูดีไม่มีอบายมุข
- โรงเรียนคุณธรรม สพฐ.	
- โครงการความร่วมมือ ราชภัฏบ้านสมเด็จเจ้าพระยา (MOU)	
- โครงการพัฒนารูปแบบการจัดการเรียนรู้เพื่อลดภาวะการเรียนรู้ถดถอยและฟื้นฟูการเรียนรู้ให้กับผู้เรียน	



โรงเรียนวัดศรีสำราญราษฎร์บำรุง(เข้มประชาอุทิศ)

Watsrisamranrasbamrung School		รหัสโรงเรียน 1074590069
รหัส 10 หลัก 1074590069	รหัส Smis 74010064	รหัส Obec 590069
44/1 หมู่ 12 ต.อ้อมน้อย อ.กระทุ่มแบน จ.สมุทรสาคร 74130		
โทร : 024201691	E-mail : sch74010064@skn.go.th	
Website : www.watsisamran.skn.go.th		

นางวรรณกร ทวีแก้ว
ผู้อำนวยการโรงเรียน

การประเมินคุณภาพภายนอก			RT ป.1	
ผ่านการประเมินรอบที่ 3			อ่านรู้เรื่อง	75.00
จำนวนนักเรียน			อ่านออกเสียง	72.09
ระดับชั้น	จำนวน		เฉลี่ย	73.54
ก่อนประถมศึกษา	248	คน	NT ป.3	
ประถมศึกษา	1050	คน	ภาษา	48.95
มัธยมศึกษา	0	คน	คำนวณ	49.83
รวม	1298	คน	เฉลี่ย	49.39

ครูและบุคลากรทางการศึกษา		
ตำแหน่ง	จำนวน	
ผู้อำนวยการ	1	คน
รองผู้อำนวยการ	3	คน
ข้าราชการสายผู้สอน	53	คน
ลูกจ้างประจำ	0	คน
พนักงานราชการ	0	คน
ลูกจ้างชั่วคราว	8	คน
รวม	65	คน

O-NET ป.6		O-NET ม.3		O-NET ม.6	
วิชา	ร้อยละ	วิชา	ร้อยละ	วิชา	ร้อยละ
ไทย	50.68	ไทย	-	ไทย	-
คณิต	35.89	คณิต	-	คณิต	-
วิทย์	32.13	วิทย์	-	วิทย์	-
อังกฤษ	40.36	อังกฤษ	-	อังกฤษ	-
รวม	39.77	รวม	-	สังคม	-
				รวม	-



ข้อมูลเพิ่มเติม

โครงการพิเศษ	รางวัลระดับประเทศ
- โรงเรียนรักษาศีลห้า	- รางวัลความสามารถด้านคณิตศาสตร์
- โรงเรียนวิถีพุทธ	- รางวัลคะแนน O-NET สูงสุด
- โรงเรียนสุจริต	รายวิชาภาษาไทย 91.75
- โครงการสวนพฤกษศาสตร์	รายวิชาภาษาอังกฤษ 92.50
- โครงการบ้านนักวิทยาศาสตร์น้อย	รายวิชาวิทยาศาสตร์ 69.60
- โครงการความร่วมมือ ราชภัฏบ้านสมเด็จเจ้าพระยา (MOU)	รายวิชาคณิตศาสตร์ 75
- ศูนย์ครอบครัวพอเพียง	
- โรงเรียนคุณธรรม สพฐ.	
- โครงการพัฒนารูปแบบการจัดการเรียนรู้เพื่อลดภาวะถดถอยและฟื้นฟูการเรียนรู้ให้กับผู้เรียน	



โรงเรียนบ้านแคทรายเกษตรพันธุ์พิทยาคาร



Bankearai kasetphanpittayakharn School		รหัสโรงเรียน 1074590070
รหัส 10 หลัก 1074590070	รหัส Smis 74010061	รหัส Obec 590070
25 หมู่ 2 ต.แคทราย อ.กระทุ่มแบน จ.สมุทรสาคร 74110		
โทร : 034476401	E-mail : 4426560@gmail.com	
Website :		



นายเข็มเพชร ศรีชนะ
ผู้อำนวยการโรงเรียน

การประเมินคุณภาพภายนอก		
ผ่านการประเมินรอบที่ 4		
จำนวนนักเรียน		
ระดับชั้น	จำนวน	
ก่อนประถมศึกษา	130	คน
ประถมศึกษา	425	คน
มัธยมศึกษา	0	คน
รวม	555	คน

RT ป.1	
อ่านรู้เรื่อง	72.37
อ่านออกเสียง	48.43
เฉลี่ย	60.40
NT ป.3	
ภาษา	46.88
คำนวณ	38.83
เฉลี่ย	42.85

ครูและบุคลากรทางการศึกษา		
ตำแหน่ง	จำนวน	
ผู้อำนวยการ	1	คน
รองผู้อำนวยการ	1	คน
ข้าราชการสายผู้สอน	25	คน
ลูกจ้างประจำ	0	คน
พนักงานราชการ	0	คน
ลูกจ้างชั่วคราว	2	คน
รวม	29	คน

O-NET ป.6		O-NET ม.3		O-NET ม.6	
วิชา	ร้อยละ	วิชา	ร้อยละ	วิชา	ร้อยละ
ไทย	56.10	ไทย	-	ไทย	-
คณิต	34.48	คณิต	-	คณิต	-
วิทย์	34.38	วิทย์	-	วิทย์	-
อังกฤษ	32.03	อังกฤษ	-	อังกฤษ	-
รวม	39.25	รวม	-	สังคม	-
				รวม	-



ข้อมูลเพิ่มเติม

โครงการพิเศษ	รางวัลระดับประเทศ
<ul style="list-style-type: none"> - โรงเรียนสุจริต - โรงเรียนวิถีพุทธ - โรงเรียนคุณธรรม สพฐ. - โครงการบ้านนักวิทยาศาสตร์น้อย - โรงเรียนคุณภาพประจำตำบล - โครงการความร่วมมือ ราชภัฏ บ้านสมเด็จพระเจ้าพระยา (MOU) - โครงการความร่วมมือ มหาวิทยาลัยเทคโนโลยีราชมงคล - ความร่วมมือในการให้บริการวิชาการ (MOU) มหาวิทยาลัยธนบุรี 	<ul style="list-style-type: none"> - โรงเรียนดีไม่มีบายมุข - ครูดีไม่มีบายมุข (ผู้บริหาร)



โรงเรียนวัดสุวรรณรัตนาราม



Watsuvanrattanaram School		รหัสโรงเรียน 1074590071
รหัส 10 หลัก 1074590071	รหัส Smis 74010062	รหัส Obec 590071
16/1 หมู่ 4 ต.แคราย อ.กระทุ่มแบน จ.สมุทรสาคร 74110		
โทร : 034476259	E-mail :	
Website :		



นายไกรสร มีชูพร
ผู้อำนวยการโรงเรียน

การประเมินคุณภาพภายนอก		
ผ่านการประเมินรอบที่ 4		
จำนวนนักเรียน		
ระดับชั้น	จำนวน	
ก่อนประถมศึกษา	107	คน
ประถมศึกษา	259	คน
มัธยมศึกษา	0	คน
รวม	366	คน

RT ป.1	
อ่านรู้เรื่อง	78.50
อ่านออกเสียง	76.50
เฉลี่ย	77.50
NT ป.3	
ภาษา	66.53
คำนวณ	68.38
เฉลี่ย	67.46

ครูและบุคลากรทางการศึกษา		
ตำแหน่ง	จำนวน	
ผู้อำนวยการ	1	คน
รองผู้อำนวยการ	1	คน
ข้าราชการสายผู้สอน	18	คน
ลูกจ้างประจำ	0	คน
พนักงานราชการ	0	คน
ลูกจ้างชั่วคราว	4	คน
รวม	24	คน

O-NET ป.6		O-NET ม.3		O-NET ม.6	
วิชา	ร้อยละ	วิชา	ร้อยละ	วิชา	ร้อยละ
ไทย	41.52	ไทย	-	ไทย	-
คณิต	29.06	คณิต	-	คณิต	-
วิทย์	32.40	วิทย์	-	วิทย์	-
อังกฤษ	29.04	อังกฤษ	-	อังกฤษ	-
รวม	33.01	รวม	-	สังคม	-
				รวม	-



ข้อมูลเพิ่มเติม

โครงการพิเศษ	รางวัลระดับประเทศ
<ul style="list-style-type: none"> - โรงเรียนคุณภาพประจำตำบล - โรงเรียนพระราชรั้ว - โรงเรียนวิถีพุทธ - โรงเรียนคุณธรรม สพฐ. - โครงการบ้านนักวิทยาศาสตร์น้อย ปฐมวัย และ ประถมศึกษา - โรงเรียนสุจริต - โรงเรียนคุณภาพของชุมชน - โครงการความร่วมมือ มรภ.บ้านสมเด็จพระเจ้าพระยา (MOU) 	<ul style="list-style-type: none"> - ครูดีไม่มีอบายมุข



โรงเรียนบ้านคลองกระทุ่มแบน



BANKHLONGKRATHUMBAEN School		รหัสโรงเรียน 1074590072
รหัส 10 หลัก 1074590072	รหัส Smis 74010059	รหัส Obec 590072
242 หมู่ 10 ต.คลองมะเดื่อ อ.กระทุ่มแบน จ.สมุทรสาคร 74110		
โทร : 034878147	E-mail : ban_klong_school59@hotmail.com	
Website : https://sites.google.com/skn.go.th/1074590072/		



การประเมินคุณภาพภายนอก		
ผ่านการประเมินรอบที่ 4		
จำนวนนักเรียน		
ระดับชั้น	จำนวน	
ก่อนประถมศึกษา	122	คน
ประถมศึกษา	359	คน
มัธยมศึกษา	0	คน
รวม	481	คน

RT ป.1	
อ่านรู้เรื่อง	81.76
อ่านออกเสียง	73.58
เฉลี่ย	77.67
NT ป.3	
ภาษา	67.11
คำนวณ	56.11
เฉลี่ย	61.61

ครูและบุคลากรทางการศึกษา		
ตำแหน่ง	จำนวน	
ผู้อำนวยการ	1	คน
รองผู้อำนวยการ	1	คน
ข้าราชการสายผู้สอน	22	คน
ลูกจ้างประจำ	0	คน
พนักงานราชการ	2	คน
ลูกจ้างชั่วคราว	10	คน
รวม	36	คน

O-NET ป.6		O-NET ม.3		O-NET ม.6	
วิชา	ร้อยละ	วิชา	ร้อยละ	วิชา	ร้อยละ
ไทย	67.86	ไทย	-	ไทย	-
คณิต	38.70	คณิต	-	คณิต	-
วิทย์	31.79	วิทย์	-	วิทย์	-
อังกฤษ	56.70	อังกฤษ	-	อังกฤษ	-
รวม	48.76	รวม	-	สังคม	-
			-	รวม	-

โครงการพิเศษ	รางวัลระดับประเทศ
- โรงเรียนคุณภาพประจำตำบล - โรงเรียนวิถีพุทธ	-



ข้อมูลเพิ่มเติม



โรงเรียนบ้านดอนไถ่



Bandonkaidee School		รหัสโรงเรียน 1074590073
รหัส 10 หลัก 1074590073	รหัส Smis 74010063	รหัส Obec 590073
2/11 หมู่ 5 ต.ดอนไถ่ อ.กระทุ่มแบน จ.สมุทรสาคร 74110		
โทร : 034447641	E-mail : kaideenew1@gmail.com	
Website : https://sites.google.com/skn.go.th/1074590073		



นายเกษม เสือสินवल
ผู้อำนวยการโรงเรียน

การประเมินคุณภาพภายนอก			RT ป.1	
ผ่านการประเมินรอบที่ 3			อ่านรู้เรื่อง	67.11
จำนวนนักเรียน			อ่านออกเสียง	50.55
ระดับชั้น	จำนวน		เฉลี่ย	58.83
ก่อนประถมศึกษา	200	คน	NT ป.3	
ประถมศึกษา	734	คน	ภาษา	53.24
มัธยมศึกษา	0	คน	คำนวณ	33.74
รวม	934	คน	เฉลี่ย	43.49

ครูและบุคลากรทางการศึกษา		
ตำแหน่ง	จำนวน	
ผู้อำนวยการ	1	คน
รองผู้อำนวยการ	2	คน
ข้าราชการสายผู้สอน	38	คน
ลูกจ้างประจำ	0	คน
พนักงานราชการ	0	คน
ลูกจ้างชั่วคราว	2	คน
รวม	43	คน

O-NET ป.6		O-NET ม.3		O-NET ม.6	
วิชา	ร้อยละ	วิชา	ร้อยละ	วิชา	ร้อยละ
ไทย	55.90	ไทย	-	ไทย	-
คณิต	36.84	คณิต	-	คณิต	-
วิทย์	32.50	วิทย์	-	วิทย์	-
อังกฤษ	33.33	อังกฤษ	-	อังกฤษ	-
รวม	39.64	รวม	-	สังคม	-
				รวม	-

โครงการพิเศษ	รางวัลระดับประเทศ
- โรงเรียนคุณภาพประจำตำบล	- สถานศึกษาปลอดภัย
- โรงเรียนสุจริต	- โรงเรียนสีขาวปลอดภัยเสพติด
- โรงเรียนวิถีพุทธ	- โรงเรียนปลอดภัย (Zero Waste School)
- โรงเรียนคุณธรรม สพฐ.	- รางวัลเสมา ปปส. ของผู้บริหาร
- โรงเรียนปลอดภัย (Zero Waste)	- รางวัลครูสุตติ
- โรงเรียนในโครงการ สสวท.	- รางวัล "ครูดีไม่มีอบายมุข"
- โครงการบ้านนักวิทยาศาสตร์น้อย	



ข้อมูลเพิ่มเติม



โรงเรียนวัดอ่างทอง(อ่างทองพิทยาคาร)



Watangtong School		รหัสโรงเรียน 1074590074
รหัส 10 หลัก 1074590074	รหัส Smis 74010070	รหัส Obec 590074
45 หมู่ 11 ต.บางยาง อ.กระทุ่มแบน จ.สมุทรสาคร 74110		
โทร : 034474636	E-mail : where_boy@hotmail.com	
Website : https://sites.google.com/site/xangthxngphithyakhar/khxmul-phun-than		



นายอิน เพลาด
ผู้อำนวยการโรงเรียน

การประเมินคุณภาพภายนอก		
ผ่านการประเมินรอบที่ 3		
จำนวนนักเรียน		
ระดับชั้น	จำนวน	
ก่อนประถมศึกษา	36	คน
ประถมศึกษา	99	คน
มัธยมศึกษา	0	คน
รวม	135	คน

RT ป.1	
อ่านรู้เรื่อง	82.36
อ่านออกเสียง	71.81
เฉลี่ย	77.09
NT ป.3	
ภาษา	47.45
คำนวณ	50.90
เฉลี่ย	49.17

ครูและบุคลากรทางการศึกษา		
ตำแหน่ง	จำนวน	
ผู้อำนวยการ	1	คน
รองผู้อำนวยการ	0	คน
ข้าราชการสายผู้สอน	10	คน
ลูกจ้างประจำ	0	คน
พนักงานราชการ	0	คน
ลูกจ้างชั่วคราว	4	คน
รวม	15	คน

O-NET ป.6		O-NET ม.3		O-NET ม.6	
วิชา	ร้อยละ	วิชา	ร้อยละ	วิชา	ร้อยละ
ไทย	53.65	ไทย	-	ไทย	-
คณิต	34.55	คณิต	-	คณิต	-
วิทย์	35.00	วิทย์	-	วิทย์	-
อังกฤษ	38.75	อังกฤษ	-	อังกฤษ	-
รวม	40.49	รวม	-	สังคม	-
				รวม	-



ข้อมูลเพิ่มเติม

โครงการพิเศษ	รางวัลระดับประเทศ
<ul style="list-style-type: none"> - โรงเรียนคุณภาพประจำตำบล - โรงเรียนสุจริต - โรงเรียนประชารัฐ - โรงเรียนวิถีพุทธ - โรงเรียนคุณธรรม สพฐ. - โครงการสวนพฤกษศาสตร์ - โครงการบ้านนักวิทยาศาสตร์น้อย 	<ul style="list-style-type: none"> - การประกวดโครงการ พลังเล็กเปลี่ยนโลก ปี 8 ภายใต้แนวคิดนวัตกรรมพิชิตโควิด-19 - รางวัลการแข่งขันการผูกเงื่อนเดินทรงตัวและโยนบอล ระดับ ป.1-ป.3



โรงเรียนวัดท่ากระปือ(ท่ากระปือพิทยาคาร)



wattakrabue School		รหัสโรงเรียน 1074590075
รหัส 10 หลัก 1074590075	รหัส Smis 74010071	รหัส Obec 590075
71/4 หมู่ 5 ต.บางยาง อ.กระทุ่มแบน จ.สมุทรสาคร 74110		
โทร : 034499383	E-mail : tkbschool@hotmail.com	
Website :		



นายไพรัช ลิ้มวิไล
ผู้อำนวยการโรงเรียน

การประเมินคุณภาพภายนอก		RT ป.1	
ผ่านการประเมินรอบที่ 4		อ่านรู้เรื่อง	64.28
จำนวนนักเรียน		อ่านออกเสียง	70.57
ระดับชั้น	จำนวน	เฉลี่ย	67.42
ก่อนประถมศึกษา	30 คน	NT ป.3	
ประถมศึกษา	107 คน	ภาษา	62.93
มัธยมศึกษา	0 คน	คำนวณ	39.25
รวม	137 คน	เฉลี่ย	51.09

ครูและบุคลากรทางการศึกษา	
ตำแหน่ง	จำนวน
ผู้อำนวยการ	1 คน
รองผู้อำนวยการ	0 คน
ข้าราชการสายผู้สอน	10 คน
ลูกจ้างประจำ	0 คน
พนักงานราชการ	0 คน
ลูกจ้างชั่วคราว	2 คน
รวม	13 คน

O-NET ป.6		O-NET ม.3		O-NET ม.6	
วิชา	ร้อยละ	วิชา	ร้อยละ	วิชา	ร้อยละ
ไทย	61.18	ไทย	-	ไทย	-
คณิต	40.71	คณิต	-	คณิต	-
วิทย์	40.78	วิทย์	-	วิทย์	-
อังกฤษ	44.29	อังกฤษ	-	อังกฤษ	-
รวม	46.74	รวม	-	สังคม	-
				รวม	-



ข้อมูลเพิ่มเติม

โครงการพิเศษ	รางวัลระดับประเทศ
<ul style="list-style-type: none"> - โรงเรียนสุจริต - โรงเรียนวิถีพุทธ - โครงการนันทวิทยาสาstr์น้อย - โรงเรียนคุณธรรม สพฐ. - โรงเรียนคุณภาพชุมชน - โครงการความร่วมมือ ราชภัฏ บ้านสมเด็จพระเจ้าพระยา (MOU) - ศูนย์ครอบครัวพอเพียง 	<ul style="list-style-type: none"> - บ้านวิทยาศาสตร์น้อย - ผู้บริหารสถานศึกษาดีเด่นแผ่นดิน



โรงเรียนวัดบางยาง(บางยางพิทยาคาร)



Watbangyang School		รหัสโรงเรียน 1074590076
รหัส 10 หลัก 1074590076	รหัส Smis 74010072	รหัส Obec 590076
1 หมู่ 1 ต.บางยาง อ.กระทุ่มแบน จ.สมุทรสาคร 74110		
โทร : 034866087		E-mail : Prasobsook.pl@gmail.com
Website :		



นางประสพสุข ปลื้มถนอม
รักษาการผู้อำนวยการโรงเรียน

การประเมินคุณภาพภายนอก		RT ป.1	
ผ่านการประเมินรอบที่ 4			
จำนวนนักเรียน			
ระดับชั้น	จำนวน		
ก่อนประถมศึกษา	21	คน	
ประถมศึกษา	66	คน	
มัธยมศึกษา	0	คน	
รวม	87	คน	
RT ป.1			
อ่านรู้เรื่อง	-		
อ่านออกเสียง	-		
เฉลี่ย	-		
NT ป.3			
ภาษา	-		
คำนวณ	-		
เฉลี่ย	-		

ครูและบุคลากรทางการศึกษา	
ตำแหน่ง	จำนวน
ผู้อำนวยการ (รก.)	1 คน
รองผู้อำนวยการ	0 คน
ข้าราชการสายผู้สอน	5 คน
ลูกจ้างประจำ	0 คน
พนักงานราชการ	0 คน
ลูกจ้างชั่วคราว	1 คน
รวม	7 คน

O-NET ป.6		O-NET ม.3		O-NET ม.6	
วิชา	ร้อยละ	วิชา	ร้อยละ	วิชา	ร้อยละ
ไทย	-	ไทย	-	ไทย	-
คณิต	-	คณิต	-	คณิต	-
วิทย์	-	วิทย์	-	วิทย์	-
อังกฤษ	-	อังกฤษ	-	อังกฤษ	-
รวม	-	รวม	-	สังคม	-
				รวม	-

โครงการพิเศษ	รางวัลระดับประเทศ
<ul style="list-style-type: none"> - โรงเรียนวิถีพุทธ - โครงการบ้านนักวิทยาศาสตร์น้อย - โรงเรียนคุณธรรม สพฐ. - โรงเรียนคุณภาพชุมชน 	-



ข้อมูลเพิ่มเติม



โรงเรียนวัดหนองนกไข่

Watnhongnokkhai School		รหัสโรงเรียน 1074590077
รหัส 10 หลัก 1074590077	รหัส Smis 74010075	รหัส Obec 590077
38/1 หมู่ 4 ต.หนองนกไข่ อ.กระทุ่มแบน จ.สมุทรสาคร 74110		
โทร :	E-mail : orawana35@gmail.com	
Website : www.sites.google.com/skn.go.th/1074590077		



นางสาวอรรฉรรณ เอียนชาตรี
ผู้อำนวยการโรงเรียน

การประเมินคุณภาพภายนอก		RT ป.1	
ผ่านการประเมินรอบปีที่ 4		อ่านรู้เรื่อง	70.61
จำนวนนักเรียน		อ่านออกเสียง	60.53
ระดับชั้น	จำนวน	เฉลี่ย	65.57
ก่อนประถมศึกษา	52 คน	NT ป.3	
ประถมศึกษา	190 คน	ภาษา	66.59
มัธยมศึกษา	0 คน	คำนวณ	52.57
รวม	242 คน	เฉลี่ย	59.58

ครูและบุคลากรทางการศึกษา	
ตำแหน่ง	จำนวน
ผู้อำนวยการ	1 คน
รองผู้อำนวยการ	0 คน
ข้าราชการสายผู้สอน	10 คน
ลูกจ้างประจำ	0 คน
พนักงานราชการ	0 คน
ลูกจ้างชั่วคราว	1 คน
รวม	12 คน

O-NET ป.6		O-NET ม.3		O-NET ม.6	
วิชา	ร้อยละ	วิชา	ร้อยละ	วิชา	ร้อยละ
ไทย	55.23	ไทย	-	ไทย	-
คณิต	34.90	คณิต	-	คณิต	-
วิทย์	35.91	วิทย์	-	วิทย์	-
อังกฤษ	34.66	อังกฤษ	-	อังกฤษ	-
รวม	40.18	รวม	-	สังคม	-
				รวม	-



ข้อมูลเพิ่มเติม

โครงการพิเศษ	รางวัลระดับประเทศ
<ul style="list-style-type: none"> - โรงเรียนคุณภาพประจำตำบล - โรงเรียนสุจริต - โรงเรียนประชารัฐ - โรงเรียนวิถีพุทธ - โรงเรียนคุณธรรม สพฐ. - โรงเรียนส่งเสริมสุขภาพ - บ้านนักวิทยาศาสตร์น้อย - โรงเรียนโครงการสวนพฤกษศาสตร์ - โครงการความร่วมมือ ราชภัฏบ้านสมเด็จเจ้าพระยา (MOU) - การจัดตั้งศูนย์เพื่อการสืบสานหลักปรัชญาของเศรษฐกิจพอเพียงของมูลนิธิครอบครัวพอเพียง 	-



โรงเรียนวังนกไช

Wangnokkai School		รหัสโรงเรียน 1074590078
รหัส 10 หลัก 1074590078	รหัส Smis 74010076	รหัส Obec 590078
หมู่ 8 ต.หนองนกไช อ.กระทุ่มแบน จ.สมุทรสาคร 74110		
โทร : 0	E-mail : totsaphon59@gmail.com	
Website : ไม่มี		



การประเมินคุณภาพภายนอก		
ผ่านการประเมินรอบที่ 3		
จำนวนนักเรียน		
ระดับชั้น	จำนวน	
ก่อนประถมศึกษา	7	คน
ประถมศึกษา	48	คน
มัธยมศึกษา	0	คน
รวม	55	คน

RT ป.1	
อ่านรู้เรื่อง	83.11
อ่านออกเสียง	47.55
เฉลี่ย	65.33
NT ป.3	
ภาษา	50.65
คำนวณ	53.50
เฉลี่ย	52.07

ครูและบุคลากรทางการศึกษา		
ตำแหน่ง	จำนวน	
ผู้อำนวยการ (รก.)	1	คน
รองผู้อำนวยการ	0	คน
ข้าราชการสายผู้สอน	5	คน
ลูกจ้างประจำ	0	คน
พนักงานราชการ	1	คน
ลูกจ้างชั่วคราว	3	คน
รวม	10	คน

O-NET ป.6		O-NET ม.3		O-NET ม.6	
วิชา	ร้อยละ	วิชา	ร้อยละ	วิชา	ร้อยละ
ไทย	-	ไทย	-	ไทย	-
คณิต	-	คณิต	-	คณิต	-
วิทย์	-	วิทย์	-	วิทย์	-
อังกฤษ	-	อังกฤษ	-	อังกฤษ	-
รวม	-	รวม	-	สังคม	-
				รวม	-

โครงการพิเศษ	รางวัลระดับประเทศ
<ul style="list-style-type: none"> - โครงการบ้านนักวิทยาศาสตร์น้อย - โรงเรียนสุจริต - โรงเรียนคุณธรรม สพฐพ - ศูนย์เศรษฐกิจพอเพียง(ด้านการศึกษา) - โครงการความร่วมมือ มรภ.บ้านสมเด็จพระเจ้าพระยา (MOU) - โครงการความร่วมมือ มรภ.นครปฐม (MOU) 	<ul style="list-style-type: none"> - สถานศึกษาพอเพียง - ศูนย์เพื่อการสืบสานหลักปรัชญาของเศรษฐกิจพอเพียง



ข้อมูลเพิ่มเติม



โรงเรียนบ้านดอนไผ่(อุดม-สอางค์อุ้นสุวรรณ)

Bandonphai School		รหัสโรงเรียน 1074590081
รหัส 10 หลัก 1074590081	รหัส Smis 74010098	รหัส Obec 590081
137 หมู่ 2 ต.หนองสองห้อง อ.บ้านแพ้ว จ.สมุทรสาคร 74120		
โทร : 034467555	E-mail : bandonphai2471@gmail.com	
Website : -		



การประเมินคุณภาพภายนอก		
ผ่านการประเมินรอบที่ 3		
จำนวนนักเรียน		
ระดับชั้น	จำนวน	
ก่อนประถมศึกษา	28	คน
ประถมศึกษา	107	คน
มัธยมศึกษา	31	คน
รวม	166	คน

RT ป.1	
อ่านรู้เรื่อง	88.00
อ่านออกเสียง	77.00
เฉลี่ย	82.50
NT ป.3	
ภาษา	-
คำนวณ	-
เฉลี่ย	-

ครูและบุคลากรทางการศึกษา		
ตำแหน่ง	จำนวน	
ผู้อำนวยการ (รก.)	1	คน
รองผู้อำนวยการ	0	คน
ข้าราชการสายผู้สอน	14	คน
ลูกจ้างประจำ	0	คน
พนักงานราชการ	0	คน
ลูกจ้างชั่วคราว	0	คน
รวม	15	คน

O-NET ป.6		O-NET ม.3		O-NET ม.6	
วิชา	ร้อยละ	วิชา	ร้อยละ	วิชา	ร้อยละ
ไทย	-	ไทย	-	ไทย	-
คณิต	-	คณิต	-	คณิต	-
วิทย์	-	วิทย์	-	วิทย์	-
อังกฤษ	-	อังกฤษ	-	อังกฤษ	-
รวม	-	รวม	-	สังคม	-
				รวม	-



ข้อมูลเพิ่มเติม

โครงการพิเศษ	รางวัลระดับประเทศ
<ul style="list-style-type: none"> - โรงเรียนสุจริต - โรงเรียนพระราชรั้ว - โรงเรียนวิถีพุทธ - โครงการบ้านนักวิทยาศาสตร์น้อย 	-



โรงเรียนวัดหนองสองห้อง(สายชนูปถัมภ์)

Watnhongsonghong School		รหัสโรงเรียน 1074590082
รหัส 10 หลัก 1074590082	รหัส Smis 74010099	รหัส Obec 590082
1 หมู่ 8 ต.หนองสองห้อง อ.บ้านแพ้ว จ.สมุทรสาคร 74120		
โทร : 034480016	E-mail : wnshschool@gmail.com	
Website : www.wnsh.ac.th		



การประเมินคุณภาพภายนอก		
ผ่านการประเมินรอบที่ 4		
จำนวนนักเรียน		
ระดับชั้น	จำนวน	
ก่อนประถมศึกษา	27	คน
ประถมศึกษา	94	คน
มัธยมศึกษา	39	คน
รวม	160	คน

RT ป.1	
อ่านรู้เรื่อง	80.00
อ่านออกเสียง	75.55
เฉลี่ย	77.77
NT ป.3	
ภาษา	65.05
คำนวณ	38.50
เฉลี่ย	51.77

ครูและบุคลากรทางการศึกษา		
ตำแหน่ง	จำนวน	
ผู้อำนวยการ (รก.)	1	คน
รองผู้อำนวยการ	0	คน
ข้าราชการสายผู้สอน	14	คน
ลูกจ้างประจำ	0	คน
พนักงานราชการ	0	คน
ลูกจ้างชั่วคราว	3	คน
รวม	18	คน

O-NET ป.6		O-NET ม.3		O-NET ม.6	
วิชา	ร้อยละ	วิชา	ร้อยละ	วิชา	ร้อยละ
ไทย	41.18	ไทย	54.54	ไทย	-
คณิต	27.35	คณิต	24.81	คณิต	-
วิทย์	26.67	วิทย์	28.83	วิทย์	-
อังกฤษ	31.60	อังกฤษ	25.35	อังกฤษ	-
รวม	31.70	รวม	33.38	สังคม	-
				รวม	-

โครงการพิเศษ	รางวัลระดับประเทศ
<ul style="list-style-type: none"> - โรงเรียนคุณภาพประจำตำบล - โรงเรียนสุจริต - โรงเรียนวิถีพุทธ - โรงเรียนคุณธรรม สพฐ. - โครงการบ้านนักวิทยาศาสตร์น้อย 	-



ข้อมูลเพิ่มเติม



โรงเรียนวัดโรงเข้

Watrongkhe School		รหัสโรงเรียน 1074590084
รหัส 10 หลัก 1074590084	รหัส Smis 74010088	รหัส Obec 590084
หมู่ 1 ต.โรงเข้ อ.บ้านแพ้ว จ.สมุทรสาคร 74120		
โทร : 034856233	E-mail : Aoopong1980@hotmail.com	
Website : -		



นายสุรศักดิ์ ธนวัตถาภรณ์
ผู้อำนวยการโรงเรียน

การประเมินคุณภาพภายนอก			RT ป.1	
ผ่านการประเมินรอบที่ 4			อ่านรู้เรื่อง	63.09
จำนวนนักเรียน			อ่านออกเสียง	86.54
ระดับชั้น	จำนวน		เฉลี่ย	74.81
ก่อนประถมศึกษา	30	คน	NT ป.3	
ประถมศึกษา	97	คน	ภาษา	73.50
มัธยมศึกษา	0	คน	คำนวณ	67.37
รวม	127	คน	เฉลี่ย	70.43

ครูและบุคลากรทางการศึกษา		
ตำแหน่ง	จำนวน	
ผู้อำนวยการ	1	คน
รองผู้อำนวยการ	0	คน
ข้าราชการสายผู้สอน	8	คน
ลูกจ้างประจำ	0	คน
พนักงานราชการ	0	คน
ลูกจ้างชั่วคราว	2	คน
รวม	11	คน

O-NET ป.6		O-NET ม.3		O-NET ม.6	
วิชา	ร้อยละ	วิชา	ร้อยละ	วิชา	ร้อยละ
ไทย	65.08	ไทย	-	ไทย	-
คณิต	39.63	คณิต	-	คณิต	-
วิทย์	38.33	วิทย์	-	วิทย์	-
อังกฤษ	36.46	อังกฤษ	-	อังกฤษ	-
รวม	44.88	รวม	-	สังคม	-
				รวม	-

โครงการพิเศษ	รางวัลระดับประเทศ
- โรงเรียนสุจริต	- สถานศึกษาปลอดภัย
- โรงเรียนปลอดขยะ (Zero Waste)	- โรงเรียนดีไม่มีอบายมุข
- โรงเรียนคุณธรรม สพฐ.	- ครูดีไม่มีอบายมุข
- โครงการบ้านนักวิทยาศาสตร์น้อย	
- Safety Child Samutsakhon	



ข้อมูลเพิ่มเติม



โรงเรียนหลวงสินธุราษฎร์รังสฤษดิ์

LUANGSINRARDRUNGSARID School		รหัสโรงเรียน 1074590085
รหัส 10 หลัก 1074590085	รหัส Smis 74010089	รหัส Obec 590085
หมู่ 7 ต.โรงเข้ อ.บ้านแพ้ว จ.สมุทรสาคร 74120		
โทร : 034467889	E-mail : luangsinschool@gmail.com	
Website : data.bopp-obec.info		

นางสาวชมพูนุช ฉิมมณี
ผู้อำนวยการโรงเรียน

การประเมินคุณภาพภายนอก			RT ป.1	
ผ่านการประเมินรอบที่ 4			อ่านรู้เรื่อง	80.40
จำนวนนักเรียน			อ่านออกเสียง	78.80
ระดับชั้น	จำนวน		เฉลี่ย	79.60
ก่อนประถมศึกษา	37	คน	NT ป.3	
ประถมศึกษา	144	คน	ภาษา	48.81
มัธยมศึกษา	77	คน	คำนวณ	44.81
รวม	258	คน	เฉลี่ย	46.81

ครูและบุคลากรทางการศึกษา		
ตำแหน่ง	จำนวน	
ผู้อำนวยการ	1	คน
รองผู้อำนวยการ	0	คน
ข้าราชการสายผู้สอน	14	คน
ลูกจ้างประจำ	0	คน
พนักงานราชการ	0	คน
ลูกจ้างชั่วคราว	1	คน
รวม	16	คน

O-NET ป.6		O-NET ม.3		O-NET ม.6	
วิชา	ร้อยละ	วิชา	ร้อยละ	วิชา	ร้อยละ
ไทย	47.13	ไทย	54.54	ไทย	-
คณิต	32.30	คณิต	24.81	คณิต	-
วิทย์	29.00	วิทย์	28.83	วิทย์	-
อังกฤษ	29.17	อังกฤษ	25.35	อังกฤษ	-
รวม	34.40	รวม	33.38	สังคม	-
				รวม	-



ข้อมูลเพิ่มเติม

โครงการพิเศษ	รางวัลระดับประเทศ
<ul style="list-style-type: none"> - โรงเรียนสุจริต - โรงเรียนวิถีพุทธ - โรงเรียนคุณธรรม สพฐ. - โรงเรียนโครงการสวนพฤกษศาสตร์ - โครงการบ้านนักวิทยาศาสตร์น้อย - โรงเรียนปลอดขยะ (Zero Waste) 	-



โรงเรียนวัดธรรมโชติ



Thammachot School		รหัสโรงเรียน 1074590086
รหัส 10 หลัก 1074590086	รหัส Smis 74010090	รหัส Obec 590086
หมู่ 6 ต.โรงเข้ อ.บ้านแพ้ว จ.สมุทรสาคร 74120		
โทร : 034856387	E-mail : Wat_thammachot@hotmail.com	
Website : www.watthammachot.ac.th		



การประเมินคุณภาพภายนอก		
ผ่านการประเมินรอบที่ 4		
จำนวนนักเรียน		
ระดับชั้น	จำนวน	
ก่อนประถมศึกษา	29	คน
ประถมศึกษา	115	คน
มัธยมศึกษา	0	คน
รวม	144	คน

RT ป.1	
อ่านรู้เรื่อง	70.57
อ่านออกเสียง	59.14
เฉลี่ย	64.85
NT ป.3	
ภาษา	69.20
คำนวณ	60.83
เฉลี่ย	65.02

ครูและบุคลากรทางการศึกษา		
ตำแหน่ง	จำนวน	
ผู้อำนวยการ	1	คน
รองผู้อำนวยการ	0	คน
ข้าราชการสายผู้สอน	10	คน
ลูกจ้างประจำ	0	คน
พนักงานราชการ	0	คน
ลูกจ้างชั่วคราว	2	คน
รวม	13	คน

O-NET ป.6		O-NET ม.3		O-NET ม.6	
วิชา	ร้อยละ	วิชา	ร้อยละ	วิชา	ร้อยละ
ไทย	-	ไทย	-	ไทย	-
คณิต	-	คณิต	-	คณิต	-
วิทย์	-	วิทย์	-	วิทย์	-
อังกฤษ	-	อังกฤษ	-	อังกฤษ	-
รวม	-	รวม	-	สังคม	-
				รวม	-

โครงการพิเศษ	รางวัลระดับประเทศ
<ul style="list-style-type: none"> - โรงเรียนคุณภาพประจำตำบล - โรงเรียนคุณธรรม สพฐ. - โรงเรียนปลอดขยะ (Zero Waste) - โครงการบ้านนักวิทยาศาสตร์น้อย - โครงการความร่วมมือ - มรภ.บ้านสมเด็จพระเจ้าพระยา (MOU) 	-



ข้อมูลเพิ่มเติม



โรงเรียนบ้านโรงเข้



Banrongkhea School		รหัสโรงเรียน 1074590087
รหัส 10 หลัก 1074590087	รหัส Smis 74010091	รหัส Obec 590087
หมู่ 3 ต.โรงเข้ อ.บ้านแพ้ว จ.สมุทรสาคร 74120		
โทร : 034-710-723	E-mail : brkschool@outlook.co.th	
Website : -		



นางสาวปิยพร อินทร์ักษ์
ผู้อำนวยการโรงเรียน

การประเมินคุณภาพภายนอก			RT ป.1	
ผ่านการประเมินรอบที่ 4			อ่านรู้เรื่อง	64.80
จำนวนนักเรียน			อ่านออกเสียง	71.60
ระดับชั้น	จำนวน		เฉลี่ย	68.20
ก่อนประถมศึกษา	13	คน	NT ป.3	
ประถมศึกษา	60	คน	ภาษา	71.66
มัธยมศึกษา	32	คน	คำนวณ	61.00
รวม	105	คน	เฉลี่ย	66.33

ครูและบุคลากรทางการศึกษา		
ตำแหน่ง	จำนวน	
ผู้อำนวยการ	1	คน
รองผู้อำนวยการ	0	คน
ข้าราชการสายผู้สอน	14	คน
ลูกจ้างประจำ	0	คน
พนักงานราชการ	0	คน
ลูกจ้างชั่วคราว	2	คน
รวม	17	คน

O-NET ป.6		O-NET ม.3		O-NET ม.6	
วิชา	ร้อยละ	วิชา	ร้อยละ	วิชา	ร้อยละ
ไทย	-	ไทย	-	ไทย	-
คณิต	-	คณิต	-	คณิต	-
วิทย์	-	วิทย์	-	วิทย์	-
อังกฤษ	-	อังกฤษ	-	อังกฤษ	-
รวม	-	รวม	-	สังคม	-
				รวม	-

โครงการพิเศษ	รางวัลระดับประเทศ
<ul style="list-style-type: none"> - โรงเรียนสุจริต - โรงเรียนพระราชารัฐ - โรงเรียนวิถีพุทธ - โรงเรียนปลอดขยะ (Zero Waste) - โรงเรียนคุณธรรม สพฐ. - โครงการบ้านนักวิทยาศาสตร์น้อย 	<ul style="list-style-type: none"> - โรงเรียนดีไม่มีอบายมุข - ครูดีไม่มีอบายมุข



ข้อมูลเพิ่มเติม



โรงเรียนอนุบาลบ้านแพ้ว(วันครู2500)



Anubanbanpeaw(wankru 2500) School		รหัสโรงเรียน 1074590088
รหัส 10 หลัก 1074590088	รหัส Smis 74010103	รหัส Obec 590088
139 หมู่ 1 ต.หลักสาม อ.บ้านแพ้ว จ.สมุทรสาคร 74120		
โทร : 034481028	E-mail : panitnat.abp@gmail.com	
Website : https://www.facebook.com/anubalbanphaeo/		



นางสาวพินิตนาฏ เพชรรักษ์
ผู้อำนวยการโรงเรียน

การประเมินคุณภาพภายนอก		
ผ่านการประเมินรอบที่ 4		
จำนวนนักเรียน		
ระดับชั้น	จำนวน	
ก่อนประถมศึกษา	196	คน
ประถมศึกษา	747	คน
มัธยมศึกษา	0	คน
รวม	943	คน

RT ป.1	
อ่านรู้เรื่อง	84.73
อ่านออกเสียง	75.49
เฉลี่ย	80.11
NT ป.3	
ภาษา	53.64
คำนวณ	44.77
เฉลี่ย	49.20

ครูและบุคลากรทางการศึกษา		
ตำแหน่ง	จำนวน	
ผู้อำนวยการ	1	คน
รองผู้อำนวยการ	2	คน
ข้าราชการสายผู้สอน	40	คน
ลูกจ้างประจำ	0	คน
พนักงานราชการ	1	คน
ลูกจ้างชั่วคราว	10	คน
รวม	54	คน

O-NET ป.6		O-NET ม.3		O-NET ม.6	
วิชา	ร้อยละ	วิชา	ร้อยละ	วิชา	ร้อยละ
ไทย	57.83	ไทย	-	ไทย	-
คณิต	37.42	คณิต	-	คณิต	-
วิทย์	39.40	วิทย์	-	วิทย์	-
อังกฤษ	40.67	อังกฤษ	-	อังกฤษ	-
รวม	43.83	รวม	-	สังคม	-
				รวม	-



ข้อมูลเพิ่มเติม

โครงการพิเศษ	รางวัลระดับประเทศ
<ul style="list-style-type: none"> - โรงเรียนคุณภาพประจำตำบล - โรงเรียนสุจริต - โรงเรียนวิถีพุทธ - โรงเรียนคุณธรรม สพฐ. - โรงเรียนโครงการสวนพฤกษศาสตร์ - บ้านนักวิทยาศาสตร์น้อย - ศูนย์เศรษฐกิจพอเพียง (ด้านการศึกษา) - โครงการความร่วมมือ ราชภัฏบ้านสมเด็จเจ้าพระยา (MOU) 	<ul style="list-style-type: none"> - สถานศึกษาปลอดภัย



โรงเรียนบ้านวังจรเข้



Banwangchorakhe School		รหัสโรงเรียน 1074590089
รหัส 10 หลัก 1074590089	รหัส Smis 74010104	รหัส Obec 590089
หมู่ 5 ต.หลักสาม อ.บ้านแพ้ว จ.สมุทรสาคร 74120		
โทร : 034-406399	E-mail : sunantakrut@gmail.com	
Website : https://data.bopp-obec.info/web/home.php?School_ID=1074590089		



นางกัญญาพัชญ์ พงษ์สวัสดิ์
ผู้อำนวยการโรงเรียน

การประเมินคุณภาพภายนอก			RT ป.1	
ผ่านการประเมินรอบที่ 3			อ่านรู้เรื่อง	-
จำนวนนักเรียน			อ่านออกเสียง	-
ระดับชั้น	จำนวน		เฉลี่ย	-
ก่อนประถมศึกษา	30	คน	NT ป.3	
ประถมศึกษา	101	คน	ภาษา	84.41
มัธยมศึกษา	0	คน	คำนวณ	72.16
รวม	131	คน	เฉลี่ย	78.29

ครูและบุคลากรทางการศึกษา		
ตำแหน่ง	จำนวน	
ผู้อำนวยการ	1	คน
รองผู้อำนวยการ	0	คน
ข้าราชการสายผู้สอน	9	คน
ลูกจ้างประจำ	0	คน
พนักงานราชการ	0	คน
ลูกจ้างชั่วคราว	3	คน
รวม	11	คน

O-NET ป.6		O-NET ม.3		O-NET ม.6	
วิชา	ร้อยละ	วิชา	ร้อยละ	วิชา	ร้อยละ
ไทย	46.25	ไทย	-	ไทย	-
คณิต	38.70	คณิต	-	คณิต	-
วิทย์	32.14	วิทย์	-	วิทย์	-
อังกฤษ	28.57	อังกฤษ	-	อังกฤษ	-
รวม	36.42	รวม	-	สังคม	-
				รวม	-



ข้อมูลเพิ่มเติม

โครงการพิเศษ	รางวัลระดับประเทศ
- โรงเรียนสุจริต	- สถานศึกษาปลอดภัย
- โรงเรียนปลอดขยะ (Zero Waste)	- โรงเรียนระบบดูแลช่วยเหลือน้อย
- โรงเรียนคุณธรรม สพฐ.	- บ้านนักวิทยาศาสตร์น้อย
- โรงเรียนโครงการสวนพฤกษศาสตร์	- รางวัลครูดีของแผ่นดินขั้นพื้นฐาน
- โรงเรียนต้นแบบอาหารกลางวัน	- ครูสตูดิโอ
- โครงการบ้านนักวิทยาศาสตร์น้อย	
- สถานศึกษาพอเพียง	
- สถานศึกษาสีขาว	
- สถานศึกษาปลอดภัย	
- โครงการความร่วมมือ ราชภัฏบ้านสมเด็จพระเจ้าพระยา (MOU)	



โรงเรียนวัดราษฎร์ศรัทธากะยาราม



WATRATSATTHAKAYARAM School		รหัสโรงเรียน 1074590090
รหัส 10 หลัก 1074590090	รหัส Smis 74010105	รหัส Obec 590090
หมู่ 2 ต.หลักสาม อ.บ้านแพ้ว จ.สมุทรสาคร 74120		
โทร : 0-3448-1452	E-mail : jobekung@gmail.com	
Website : https://data.bopp-obec.info/web/home.php?School_ID=1074590090		



นายพงศ์สิริ คุ้มราห์กุล
ผู้อำนวยการโรงเรียน

การประเมินคุณภาพภายนอก			RT ป.1	
ผ่านการประเมินรอบที่ 3			อ่านรู้เรื่อง	94.00
จำนวนนักเรียน			อ่านออกเสียง	40.00
ระดับชั้น	จำนวน		เฉลี่ย	67.00
ก่อนประถมศึกษา	40	คน	NT ป.3	
ประถมศึกษา	117	คน	ภาษา	73.75
มัธยมศึกษา	42	คน	คำนวณ	76.50
รวม	199	คน	เฉลี่ย	75.12

ครูและบุคลากรทางการศึกษา		
ตำแหน่ง	จำนวน	
ผู้อำนวยการ	1	คน
รองผู้อำนวยการ	0	คน
ข้าราชการสายผู้สอน	16	คน
ลูกจ้างประจำ	0	คน
พนักงานราชการ	0	คน
ลูกจ้างชั่วคราว	2	คน
รวม	19	คน

O-NET ป.6		O-NET ม.3		O-NET ม.6	
วิชา	ร้อยละ	วิชา	ร้อยละ	วิชา	ร้อยละ
ไทย	-	ไทย	-	ไทย	-
คณิต	-	คณิต	-	คณิต	-
วิทย์	-	วิทย์	-	วิทย์	-
อังกฤษ	-	อังกฤษ	-	อังกฤษ	-
รวม	-	รวม	-	สังคม	-
				รวม	-



ข้อมูลเพิ่มเติม

โครงการพิเศษ	รางวัลระดับประเทศ
<ul style="list-style-type: none"> - โรงเรียนวิถีพุทธ - โรงเรียนปลอดขยะ (Zero Waste) - โรงเรียนคุณธรรม สพฐ. - โครงการบ้านนักวิทยาศาสตร์น้อย - โครงการความร่วมมือ ราชภัฏบ้านสมเด็จพระเจ้าพระยา (MOU) 	<ul style="list-style-type: none"> - โรงเรียนดีไม่มีอบายมุข - ผู้บริหารดีไม่มีอบายมุข - ครูดีไม่มีอบายมุข



โรงเรียนวัดหนองบัว

Watnhongbou School		รหัสโรงเรียน 1074590091
รหัส 10 หลัก 1074590091	รหัส Smis 74010096	รหัส Obec 590091
21 หมู่ 9 ต.หนองบัว อ.บ้านแพ้ว จ.สมุทรสาคร 74120		
โทร : 034-481388	E-mail : nongbua19832526@gmail.com	
Website : https://www.facebook.com/Nbschoolofficial		



การประเมินคุณภาพภายนอก			RT ป.1	
ผ่านการประเมินรอบที่ 3			อ่านรู้เรื่อง	-
จำนวนนักเรียน			อ่านออกเสียง	-
ระดับชั้น	จำนวน		เฉลี่ย	-
ก่อนประถมศึกษา	23	คน	NT ป.3	
ประถมศึกษา	62	คน	ภาษา	-
มัธยมศึกษา	38	คน	คำนวณ	-
รวม	123	คน	เฉลี่ย	-

ครูและบุคลากรทางการศึกษา		
ตำแหน่ง	จำนวน	
ผู้อำนวยการ (รก.)	1	คน
รองผู้อำนวยการ	0	คน
ข้าราชการสายผู้สอน	14	คน
ลูกจ้างประจำ	0	คน
พนักงานราชการ	0	คน
ลูกจ้างชั่วคราว	5	คน
รวม	20	คน

O-NET ป.6		O-NET ม.3		O-NET ม.6	
วิชา	ร้อยละ	วิชา	ร้อยละ	วิชา	ร้อยละ
ไทย	-	ไทย	-	ไทย	-
คณิต	-	คณิต	-	คณิต	-
วิทย์	-	วิทย์	-	วิทย์	-
อังกฤษ	-	อังกฤษ	-	อังกฤษ	-
รวม	-	รวม	-	สังคม	-
				รวม	-



ข้อมูลเพิ่มเติม

โครงการพิเศษ	รางวัลระดับประเทศ
<ul style="list-style-type: none"> - โรงเรียนพระราชรั้ว - โรงเรียนสุจริต - โรงเรียนวิถีพุทธ - โรงเรียนคุณธรรม สพฐ. - โรงเรียนโครงการสวนพฤกษศาสตร์ - โครงการบ้านนักวิทยาศาสตร์น้อย - โครงการความร่วมมือ ราชภัฏบ้านสมเด็จเจ้าพระยา (MOU) 	<ul style="list-style-type: none"> - รางวัลครูที่ปรึกษาโครงการคุณธรรม ปัญหาที่อยากแก้ ความดีที่อยากทำ



โรงเรียนวัดดอนโฆสิตาราม

Watdonkhositaram School		รหัสโรงเรียน 1074590093
รหัส 10 หลัก 1074590093	รหัส Smis 74010095	รหัส Obec 590093
หมู่ 5 ต.หนองบัว อ.บ้านแพ้ว จ.สมุทรสาคร 74120		
โทร : 034-881559	E-mail : donko@gmail.com	
Website : www.donko.skn.go.th		



นายปूमพจน์ พิลาวร
ผู้อำนวยการโรงเรียน

การประเมินคุณภาพภายนอก		
ผ่านการประเมินรอบที่ 4		
จำนวนนักเรียน		
ระดับชั้น	จำนวน	
ก่อนประถมศึกษา	12	คน
ประถมศึกษา	96	คน
มัธยมศึกษา	0	คน
รวม	108	คน

RT ป.1	
อ่านรู้เรื่อง	65.30
อ่านออกเสียง	72.00
เฉลี่ย	68.65
NT ป.3	
ภาษา	62.63
คำนวณ	54.73
เฉลี่ย	58.68

ครูและบุคลากรทางการศึกษา		
ตำแหน่ง	จำนวน	
ผู้อำนวยการ	1	คน
รองผู้อำนวยการ	0	คน
ข้าราชการสายผู้สอน	8	คน
ลูกจ้างประจำ	0	คน
พนักงานราชการ	0	คน
ลูกจ้างชั่วคราว	2	คน
รวม	11	คน

O-NET ป.6		O-NET ม.3		O-NET ม.6	
วิชา	ร้อยละ	วิชา	ร้อยละ	วิชา	ร้อยละ
ไทย	51.03	ไทย	-	ไทย	-
คณิต	33.78	คณิต	-	คณิต	-
วิทย์	30.25	วิทย์	-	วิทย์	-
อังกฤษ	28.44	อังกฤษ	-	อังกฤษ	-
รวม	35.88	รวม	-	สังคม	-
				รวม	-

โครงการพิเศษ	รางวัลระดับประเทศ
<ul style="list-style-type: none"> - โรงเรียนคุณภาพประจำตำบล - โรงเรียนสุจริต - โรงเรียนวิถีพุทธ - โรงเรียนปลอดขยะ (Zero Waste) - โรงเรียนคุณธรรม สพฐ. - โครงการบ้านนักวิทยาศาสตร์น้อย 	-



ข้อมูลเพิ่มเติม



โรงเรียนท่านบแพ้ว

Thamnobphaeo School		รหัสโรงเรียน 1074590094
รหัส 10 หลัก 1074590094	รหัส Smis 74010087	รหัส Obec 590094
หมู่ 9 ต.ยกกระบัตร อ.บ้านแพ้ว จ.สมุทรสาคร 74120		
โทร : -	E-mail : Siritwanchangkrajang@gmail.com	
Website : -		



นางสาวศิริวรรณ จันทร์กระจ่าง
ผู้อำนวยการโรงเรียน

การประเมินคุณภาพภายนอก		
ผ่านการประเมินรอบที่ 3		
จำนวนนักเรียน		
ระดับชั้น	จำนวน	
ก่อนประถมศึกษา	18	คน
ประถมศึกษา	63	คน
มัธยมศึกษา	0	คน
รวม	81	คน

RT ป.1	
อ่านรู้เรื่อง	94.50
อ่านออกเสียง	94.50
เฉลี่ย	94.50
NT ป.3	
ภาษา	-
คำนวณ	-
เฉลี่ย	-

ครูและบุคลากรทางการศึกษา		
ตำแหน่ง	จำนวน	
ผู้อำนวยการ	1	คน
รองผู้อำนวยการ	0	คน
ข้าราชการสายผู้สอน	5	คน
ลูกจ้างประจำ	0	คน
พนักงานราชการ	0	คน
ลูกจ้างชั่วคราว	3	คน
รวม	9	คน

O-NET ป.6		O-NET ม.3		O-NET ม.6	
วิชา	ร้อยละ	วิชา	ร้อยละ	วิชา	ร้อยละ
ไทย	42.53	ไทย	-	ไทย	-
คณิต	28.58	คณิต	-	คณิต	-
วิทย์	30.00	วิทย์	-	วิทย์	-
อังกฤษ	23.44	อังกฤษ	-	อังกฤษ	-
รวม	31.14	รวม	-	สังคม	-
				รวม	-



ข้อมูลเพิ่มเติม

โครงการพิเศษ	รางวัลระดับประเทศ
<ul style="list-style-type: none"> - โรงเรียนสุจริต - โรงเรียนวิถีพุทธ - โรงเรียนคุณธรรม สพฐ. - โรงเรียนในโครงการพัฒนาครูและโรงเรียนเพื่อยกระดับคุณภาพการศึกษาอย่างต่อเนื่อง (TSQP) - โครงการบ้านนักวิทยาศาสตร์น้อย - ศูนย์เศรษฐกิจพอเพียง (ด้านการศึกษา) 	<ul style="list-style-type: none"> - โรงเรียนต้นแบบอาหารกลางวัน - รางวัลบ้านนักวิทยาศาสตร์น้อย - รางวัลบุคคลตัวอย่างผู้ทรงคุณค่าแห่งชาติ - รางวัลการแข่งขันกระบี่กระบอง



โรงเรียนวัดยกระบัตร์

Watyokkrabat School		รหัสโรงเรียน 1074590095
รหัส 10 หลัก 1074590095	รหัส Smis 74010085	รหัส Obec 590095
2 หมู่ 6 ต.ยกระบัตร์ อ.บ้านแพ้ว จ.สมุทรสาคร 74120		
โทร : 034-855054	E-mail : nogon67@gmail.com	
Website : https://m.facebook.com/wadyokkrabut/		

นางสมถวิล ศิลปคนธรรพ์
ผู้อำนวยการโรงเรียน

การประเมินคุณภาพภายนอก		
ผ่านการประเมินรอบที่ 3		
จำนวนนักเรียน		
ระดับชั้น	จำนวน	
ก่อนประถมศึกษา	87	คน
ประถมศึกษา	335	คน
มัธยมศึกษา	175	คน
รวม	597	คน

RT ป.1	
อ่านรู้เรื่อง	98.30
อ่านออกเสียง	91.70
เฉลี่ย	95.00
NT ป.3	
ภาษา	84.25
คำนวณ	71.30
เฉลี่ย	77.77

ครูและบุคลากรทางการศึกษา		
ตำแหน่ง	จำนวน	
ผู้อำนวยการ	1	คน
รองผู้อำนวยการ	1	คน
ข้าราชการสายผู้สอน	29	คน
ลูกจ้างประจำ	0	คน
พนักงานราชการ	0	คน
ลูกจ้างชั่วคราว	5	คน
รวม	36	คน

O-NET ป.6		O-NET ม.3		O-NET ม.6	
วิชา	ร้อยละ	วิชา	ร้อยละ	วิชา	ร้อยละ
ไทย	-	ไทย	58.22	ไทย	-
คณิต	-	คณิต	22.67	คณิต	-
วิทย์	-	วิทย์	32.13	วิทย์	-
อังกฤษ	-	อังกฤษ	28.13	อังกฤษ	-
รวม	-	รวม	35.29	สังคม	-
				รวม	-



ข้อมูลเพิ่มเติม

โครงการพิเศษ	รางวัลระดับประเทศ
<ul style="list-style-type: none"> - โครงการสวนพฤกษศาสตร์ - โรงเรียนคุณภาพประจำตำบล - โรงเรียนสุจริต - โรงเรียนประชารัฐ (Connex ED) - โรงเรียนวิถีพุทธ - โรงเรียนคุณธรรม สพฐ. - โครงการบ้านนักวิทยาศาสตร์น้อย - โครงการความร่วมมือ ราชภัฏบ้านสมเด็จเจ้าพระยา (MOU) - โรงเรียนต้นแบบโภชนาการ - สถานศึกษาปลอดภัย - โรงเรียนคาร์บอนต่ำ (ลดการใช้พลังงานไฟฟ้า) 	<ul style="list-style-type: none"> - รางวัลนักเรียนพระราชทาน - สถานศึกษาปลอดภัย - โรงเรียนปลอดภัย



โรงเรียนไทยรัฐวิทยา 9 (วัดใหม่ราษฎร์นุกูล)

Thairathwithtaya9 School		รหัสโรงเรียน 1074590096
รหัส 10 หลัก 1074590096	รหัส Smis 74010084	รหัส Obec 590096
30/6 หมู่ 1 ต.บ้านแพ้ว อ.บ้านแพ้ว จ.สมุทรสาคร 74120		
โทร : 034-481-464	E-mail : ch.kronphet@gmail.com	
Website : https://data.bopp-obec.info/emis/schooldata-view.php?School_ID=1074590096&Area_CODE=7401		



นายชวลิต กรเพชร
ผู้อำนวยการโรงเรียน

การประเมินคุณภาพภายนอก			RT ป.1	
ผ่านการประเมินรอบที่ 3			อ่านรู้เรื่อง	82.44
จำนวนนักเรียน			อ่านออกเสียง	76.00
ระดับชั้น	จำนวน		เฉลี่ย	79.22
ก่อนประถมศึกษา	13	คน	NT ป.3	
ประถมศึกษา	72	คน	ภาษา	46.72
มัธยมศึกษา	0	คน	คำนวณ	48.77
รวม	85	คน	เฉลี่ย	47.75

ครูและบุคลากรทางการศึกษา		
ตำแหน่ง	จำนวน	
ผู้อำนวยการ	1	คน
รองผู้อำนวยการ	0	คน
ข้าราชการสายผู้สอน	9	คน
ลูกจ้างประจำ	0	คน
พนักงานราชการ	0	คน
ลูกจ้างชั่วคราว	0	คน
รวม	10	คน

O-NET ป.6		O-NET ม.3		O-NET ม.6	
วิชา	ร้อยละ	วิชา	ร้อยละ	วิชา	ร้อยละ
ไทย	-	ไทย	-	ไทย	-
คณิต	-	คณิต	-	คณิต	-
วิทย์	-	วิทย์	-	วิทย์	-
อังกฤษ	-	อังกฤษ	-	อังกฤษ	-
รวม	-	รวม	-	สังคม	-
				รวม	-

โครงการพิเศษ	รางวัลระดับประเทศ
<ul style="list-style-type: none"> โรงเรียนวิถีพุทธ โครงการความร่วมมือ ราชภัฏ บ้านสมเด็จพระเจ้าพระยา (MOU) 	-



ข้อมูลเพิ่มเติม



โรงเรียนวัดคลองตันราษฎร์บำรุง

Watklongtanratbumrung School		รหัสโรงเรียน 1074590097
รหัส 10 หลัก 1074590097	รหัส Smis 74010079	รหัส Obec 590097
7 หมู่ 3 ต.เกษตรพัฒนา อ.บ้านแพ้ว จ.สมุทรสาคร 74120		
โทร : 0959935926	E-mail : krurkkrai.teacher@gmail.com	
Website : -		



นายดิษฐ์วัฒน์ ชนกรเต็มมูล
ผู้อำนวยการโรงเรียน

การประเมินคุณภาพภายนอก		
ผ่านการประเมินรอบที่ 3		
จำนวนนักเรียน		
ระดับชั้น	จำนวน	
ก่อนประถมศึกษา	45	คน
ประถมศึกษา	140	คน
มัธยมศึกษา	72	คน
รวม	257	คน

RT ป.1	
อ่านรู้เรื่อง	76.00
อ่านออกเสียง	72.60
เฉลี่ย	74.30
NT ป.3	
ภาษา	66.70
คำนวณ	61.50
เฉลี่ย	64.10

ครูและบุคลากรทางการศึกษา		
ตำแหน่ง	จำนวน	
ผู้อำนวยการ	1	คน
รองผู้อำนวยการ	0	คน
ข้าราชการสายผู้สอน	14	คน
ลูกจ้างประจำ	0	คน
พนักงานราชการ	0	คน
ลูกจ้างชั่วคราว	2	คน
รวม	17	คน

O-NET ป.6		O-NET ม.3		O-NET ม.6	
วิชา	ร้อยละ	วิชา	ร้อยละ	วิชา	ร้อยละ
ไทย	55.39	ไทย	-	ไทย	-
คณิต	29.58	คณิต	-	คณิต	-
วิทย์	33.06	วิทย์	-	วิทย์	-
อังกฤษ	27.78	อังกฤษ	-	อังกฤษ	-
รวม	36.45	รวม	-	สังคม	-
				รวม	-

โครงการพิเศษ	รางวัลระดับประเทศ
<ul style="list-style-type: none"> - โรงเรียนสุจริต - โรงเรียนวิถีพุทธ - โรงเรียนปลอดขยะ (Zero Waste) - โรงเรียนโครงการสวนพฤกษศาสตร์ - โครงการบ้านนักวิทยาศาสตร์น้อย 	-



ข้อมูลเพิ่มเติม



โรงเรียนบ้านรางสายบัว

BANRANGSAIBOU School		รหัสโรงเรียน 1074590098
รหัส 10 หลัก 1074590098	รหัส Smis 74010081	รหัส Obec 590098
36/2 หมู่ 1 ต.คลองตัน อ.บ้านแพ้ว จ.สมุทรสาคร 74120		
โทร : 034882125	E-mail : Krno1274@gmail.com	
Website : Www.banrang.ac.th		

นางสัญญารักษ์ ละม้ายสกุล
ผู้อำนวยการโรงเรียน

การประเมินคุณภาพภายนอก		
ผ่านการประเมินรอบที่ 3		
จำนวนนักเรียน		
ระดับชั้น	จำนวน	
ก่อนประถมศึกษา	23	คน
ประถมศึกษา	54	คน
มัธยมศึกษา	0	คน
รวม	77	คน

RT ป.1	
อ่านรู้เรื่อง	64.90
อ่านออกเสียง	35.81
เฉลี่ย	50.36
NT ป.3	
ภาษา	65.75
คำนวณ	52.25
เฉลี่ย	59.00

ครูและบุคลากรทางการศึกษา		
ตำแหน่ง	จำนวน	
ผู้อำนวยการ	1	คน
รองผู้อำนวยการ	0	คน
ข้าราชการสายผู้สอน	4	คน
ลูกจ้างประจำ	0	คน
พนักงานราชการ	0	คน
ลูกจ้างชั่วคราว	3	คน
รวม	8	คน

O-NET ป.6		O-NET ม.3		O-NET ม.6	
วิชา	ร้อยละ	วิชา	ร้อยละ	วิชา	ร้อยละ
ไทย	71.19	ไทย	-	ไทย	-
คณิต	44.66	คณิต	-	คณิต	-
วิทย์	47.50	วิทย์	-	วิทย์	-
อังกฤษ	64.84	อังกฤษ	-	อังกฤษ	-
รวม	57.05	รวม	-	สังคม	-
				รวม	-



ข้อมูลเพิ่มเติม

โครงการพิเศษ	รางวัลระดับประเทศ
<ul style="list-style-type: none"> - โรงเรียนคุณภาพประจำตำบล - โรงเรียนสุจริต - โรงเรียนคุณธรรม สพฐ. - โครงการบ้านนักวิทยาศาสตร์น้อย - โรงเรียนโครงการสวนพฤกษศาสตร์ - ศูนย์เศรษฐกิจพอเพียง - โรงเรียนเครือข่ายนวัตกรรมคุณภาพสถานศึกษา - โครงการความร่วมมือ ราชภัฏบ้านสมเด็จเจ้าพระยา (MOU) 	-



โรงเรียนบ้านคลองตัน

Banklongtan School		รหัสโรงเรียน 1074590099
รหัส 10 หลัก 1074590099	รหัส Smis 74010080	รหัส Obec 590099
หมู่ 5 ต.เกษตรพัฒนา อ.บ้านแพ้ว จ.สมุทรสาคร 74120		
โทร : 034307262	E-mail : kritsanasai@gmail.com	
Website : http://sites.google.com/skn.go.th/1074590099/		

นางเกษฎาพร วีระกุล
ผู้อำนวยการโรงเรียน

การประเมินคุณภาพภายนอก			RT ป.1	
ผ่านการประเมินรอบที่ 3			อ่านรู้เรื่อง	79.76
จำนวนนักเรียน			อ่านออกเสียง	76.35
ระดับชั้น	จำนวน		เฉลี่ย	78.05
ก่อนประถมศึกษา	32	คน	NT ป.3	
ประถมศึกษา	150	คน	ภาษา	62.06
มัธยมศึกษา	0	คน	คำนวณ	39.86
รวม	182	คน	เฉลี่ย	50.96

ครูและบุคลากรทางการศึกษา		
ตำแหน่ง	จำนวน	
ผู้อำนวยการ	1	คน
รองผู้อำนวยการ	0	คน
ข้าราชการสายผู้สอน	10	คน
ลูกจ้างประจำ	0	คน
พนักงานราชการ	1	คน
ลูกจ้างชั่วคราว	1	คน
รวม	13	คน

O-NET ป.6		O-NET ม.3		O-NET ม.6	
วิชา	ร้อยละ	วิชา	ร้อยละ	วิชา	ร้อยละ
ไทย	67.24	ไทย	-	ไทย	-
คณิต	38.93	คณิต	-	คณิต	-
วิทย์	32.50	วิทย์	-	วิทย์	-
อังกฤษ	36.03	อังกฤษ	-	อังกฤษ	-
รวม	43.68	รวม	-	สังคม	-
				รวม	-



ข้อมูลเพิ่มเติม

โครงการพิเศษ	รางวัลระดับประเทศ
- โรงเรียนคุณภาพประจำตำบล	- โรงเรียนดีไม่มีอบายมุข
- โรงเรียนสุจริต	- เกียรติบัตรครูดีไม่มีอบายมุข
- โรงเรียนวิถีพุทธ	ระดับผู้บริหาร และครู
- โรงเรียนปลอดภัย	- รางวัลครูดีของแผ่นดินขั้น
- โรงเรียนคุณธรรม สพฐ.	พื้นฐาน
- โครงการความร่วมมือ	
- มรภ.บ้านสมเด็จพระเจ้าพระยา (MOU)	
- โครงการสวนพฤกษศาสตร์	
- โครงการบ้านนักวิทยาศาสตร์น้อย	



โรงเรียนวัดหลักสองราษฎร์บำรุง



Watlaksong Rasbamrung School		รหัสโรงเรียน 1074590100
รหัส 10 หลัก 1074590100	รหัส Smis 74010102	รหัส Obec 590100
80 หมู่ 2 ต.หลักสอง อ.บ้านแพ้ว จ.สมุทรสาคร 74120		
โทร : 034491370	E-mail : luk2@thaimail.com	
Website : http://www.wls.skn.go.th/		



นายณัฐวุฒิ ชัชวาลย์วัฒนสะกุล
ผู้อำนวยการโรงเรียน

การประเมินคุณภาพภายนอก		
ผ่านการประเมินรอบที่ 3		
จำนวนนักเรียน		
ระดับชั้น	จำนวน	
ก่อนประถมศึกษา	50	คน
ประถมศึกษา	119	คน
มัธยมศึกษา	0	คน
รวม	169	คน

RT ป.1	
อ่านรู้เรื่อง	68.00
อ่านออกเสียง	59.33
เฉลี่ย	63.66
NT ป.3	
ภาษา	61.02
คำนวณ	42.50
เฉลี่ย	52.00

ครูและบุคลากรทางการศึกษา		
ตำแหน่ง	จำนวน	
ผู้อำนวยการ	1	คน
รองผู้อำนวยการ	0	คน
ข้าราชการสายผู้สอน	11	คน
ลูกจ้างประจำ	0	คน
พนักงานราชการ	0	คน
ลูกจ้างชั่วคราว	3	คน
รวม	15	คน

O-NET ป.6		O-NET ม.3		O-NET ม.6	
วิชา	ร้อยละ	วิชา	ร้อยละ	วิชา	ร้อยละ
ไทย	43.63	ไทย	-	ไทย	-
คณิต	37.32	คณิต	-	คณิต	-
วิทย์	32.50	วิทย์	-	วิทย์	-
อังกฤษ	27.60	อังกฤษ	-	อังกฤษ	-
รวม	35.26	รวม	-	สังคม	-
				รวม	-



ข้อมูลเพิ่มเติม

โครงการพิเศษ	รางวัลระดับประเทศ
<ul style="list-style-type: none"> - โรงเรียนสุจริต - โรงเรียนคุณธรรม สพฐ. - โครงการบ้านนักวิทยาศาสตร์น้อย - โรงเรียนวิถีพุทธ - โรงเรียนปลอดขยะ (Zero Waste) - โรงเรียนคุณภาพชุมชน - โครงการโรงเรียนสตาร์ฟิช คันทรีโฮม 	-



โรงเรียนวัดกระโจมทอง



Watkrachomthong School		รหัสโรงเรียน 1074590101
รหัส 10 หลัก 1074590101	รหัส Smis 74010101	รหัส Obec 590101
72 หมู่ 5 ต.หลักสอง อ.บ้านแพ้ว จ.สมุทรสาคร 74120		
โทร : 034440791	E-mail : Congsark123@gmail.com	
Website : โรงเรียนวัดกระโจมทอง		



นายคงศักดิ์ ชุนถนอม
ผู้อำนวยการโรงเรียน

การประเมินคุณภาพภายนอก		RT ป.1	
ผ่านการประเมินรอบที่ 3		อ่านรู้เรื่อง	76.90
จำนวนนักเรียน		อ่านออกเสียง	73.27
ระดับชั้น	จำนวน	เฉลี่ย	75.09
ก่อนประถมศึกษา	40 คน	NT ป.3	
ประถมศึกษา	134 คน	ภาษา	-
มัธยมศึกษา	0 คน	คำนวณ	-
รวม	174 คน	เฉลี่ย	-

ครูและบุคลากรทางการศึกษา		
ตำแหน่ง	จำนวน	
ผู้อำนวยการ	1	คน
รองผู้อำนวยการ	0	คน
ข้าราชการสายผู้สอน	10	คน
ลูกจ้างประจำ	0	คน
พนักงานราชการ	1	คน
ลูกจ้างชั่วคราว	2	คน
รวม	14	คน

O-NET ป.6		O-NET ม.3		O-NET ม.6	
วิชา	ร้อยละ	วิชา	ร้อยละ	วิชา	ร้อยละ
ไทย	61.33	ไทย	-	ไทย	-
คณิต	35.50	คณิต	-	คณิต	-
วิทย์	27.50	วิทย์	-	วิทย์	-
อังกฤษ	43.75	อังกฤษ	-	อังกฤษ	-
รวม	42.02	รวม	-	สังคม	-
				รวม	-



ข้อมูลเพิ่มเติม

โครงการพิเศษ	รางวัลระดับประเทศ
<ul style="list-style-type: none"> - โรงเรียนคุณภาพประจำตำบล - โรงเรียนสุจริต - โรงเรียนวิถีพุทธ - โรงเรียนปลอดขยะ (Zero Waste) - โรงเรียนคุณธรรม สพฐ. - โรงเรียนโครงการสวนพฤกษศาสตร์ - โครงการบ้านนักวิทยาศาสตร์น้อย - ศูนย์เศรษฐกิจพอเพียง - โรงเรียนคุณภาพชุมชน - โรงเรียนเครือข่ายนวัตกรรม - คุณภาพสถานศึกษา 1 ช่วย 3 - โครงการความร่วมมือ ราชภัฏบ้านสมเด็จพระเจ้าพระยา (MOU) 	-



โรงเรียนวัดเจ็ดริ้ว



Watjedriew School		รหัสโรงเรียน 1074590102
รหัส 10 หลัก 1074590102	รหัส Smis 74010082	รหัส Obec 590102
หมู่ 3 ต.เจ็ดริ้ว อ.บ้านแพ้ว จ.สมุทรสาคร 74120		
โทร : 034853104	E-mail : Jr_school@hotmail.co.th	
Website : -		



นางสาวสมมาทย์ เกาเล็ก
ผู้อำนวยการโรงเรียน

การประเมินคุณภาพภายนอก			RT ป.1	
ผ่านการประเมินรอบที่ 3			อ่านรู้เรื่อง	84.38
จำนวนนักเรียน			อ่านออกเสียง	86.46
ระดับชั้น	จำนวน		เฉลี่ย	85.42
ก่อนประถมศึกษา	81	คน	NT ป.3	
ประถมศึกษา	230	คน	ภาษา	54.05
มัธยมศึกษา	122	คน	คำนวณ	61.50
รวม	433	คน	เฉลี่ย	57.77

ครูและบุคลากรทางการศึกษา		
ตำแหน่ง	จำนวน	
ผู้อำนวยการ	1	คน
รองผู้อำนวยการ	1	คน
ข้าราชการสายผู้สอน	20	คน
ลูกจ้างประจำ	0	คน
พนักงานราชการ	1	คน
ลูกจ้างชั่วคราว	2	คน
รวม	25	คน

O-NET ป.6		O-NET ม.3		O-NET ม.6	
วิชา	ร้อยละ	วิชา	ร้อยละ	วิชา	ร้อยละ
ไทย	56.61	ไทย	62.35	ไทย	-
คณิต	39.68	คณิต	35.90	คณิต	-
วิทย์	30.00	วิทย์	34.20	วิทย์	-
อังกฤษ	30.50	อังกฤษ	28.13	อังกฤษ	-
รวม	39.20	รวม	40.15	สังคม	-
				รวม	-



ข้อมูลเพิ่มเติม

โครงการพิเศษ	รางวัลระดับประเทศ
<ul style="list-style-type: none"> - โรงเรียนคุณภาพประจำตำบล - โรงเรียนสุจริต - โรงเรียนพระราชรั้ว - โรงเรียนวิถีพุทธ - โรงเรียนคุณธรรม สพฐ. - โครงการบ้านนักวิทยาศาสตร์น้อย - ศูนย์เศรษฐกิจพอเพียง - โครงการความร่วมมือ มรภ.บ้านสมเด็จเจ้าพระยา (MOU) - โรงเรียนร่วมพัฒนา Partnership School Project 	-



โรงเรียนวัดธรรมเจดีย์ศรีพิพัฒน์



Wattammajadee School		รหัสโรงเรียน 1074590103
รหัส 10 หลัก 1074590103	รหัส Smis 74010083	รหัส Obec 590103
24/1 หมู่ 4 ต.บ้านแพ้ว อ.บ้านแพ้ว จ.สมุทรสาคร 74120		
โทร : 034-881621	E-mail : dmlamaisakul@gmail.com	
Website : http://tjds.thai.ac		



นายอุดม ละม้ายสกุล
ผู้อำนวยการโรงเรียน

การประเมินคุณภาพภายนอก			RT ป.1	
ผ่านการประเมินรอบที่ 3			อ่านรู้เรื่อง	75.72
จำนวนนักเรียน			อ่านออกเสียง	74.81
ระดับชั้น	จำนวน		เฉลี่ย	75.27
ก่อนประถมศึกษา	60	คน	NT ป.3	
ประถมศึกษา	201	คน	ภาษา	48.16
มัธยมศึกษา	0	คน	คำนวณ	51.77
รวม	261	คน	เฉลี่ย	49.96

ครูและบุคลากรทางการศึกษา		
ตำแหน่ง	จำนวน	
ผู้อำนวยการ	1	คน
รองผู้อำนวยการ	0	คน
ข้าราชการสายผู้สอน	11	คน
ลูกจ้างประจำ	0	คน
พนักงานราชการ	0	คน
ลูกจ้างชั่วคราว	2	คน
รวม	14	คน

O-NET ป.6		O-NET ม.3		O-NET ม.6	
วิชา	ร้อยละ	วิชา	ร้อยละ	วิชา	ร้อยละ
ไทย	64.79	ไทย	-	ไทย	-
คณิต	52.91	คณิต	-	คณิต	-
วิทย์	36.54	วิทย์	-	วิทย์	-
อังกฤษ	45.43	อังกฤษ	-	อังกฤษ	-
รวม	49.92	รวม	-	สังคม	-
				รวม	-



ข้อมูลเพิ่มเติม

โครงการพิเศษ	รางวัลระดับประเทศ
<ul style="list-style-type: none"> - โรงเรียนคุณภาพประจำตำบล - โรงเรียนวิถีพุทธ - โครงการบ้านนักวิทยาศาสตร์น้อย - โรงเรียนคุณธรรม สพฐ. - สถานศึกษาสีขาว - โรงเรียนสุจริต - โรงเรียนปลอดขยะ (Zero Waste) - โรงเรียนเครือข่ายนวัตกรรมคุณภาพสถานศึกษา - โครงการความร่วมมือ ราชภัฏธนบุรี (MOU) 	-



โรงเรียนวัดสวนส้ม(ชินสินอนุสรณ์)



Watsaunsom School		รหัสโรงเรียน 1074590104
รหัส 10 หลัก 1074590104	รหัส Smis 74010092	รหัส Obec 590104
47 หมู่ 2 ต.สวนส้ม อ.บ้านแพ้ว จ.สมุทรสาคร 74120		
โทร : 034443083	E-mail : Watsaunsom@gmail.com	
Website : www.watsaunsom-skn.com		



นายไพศาล น้อยสุพรรณ
ผู้อำนวยการโรงเรียน

การประเมินคุณภาพภายนอก		RT ป.1	
ผ่านการประเมินรอบที่ 3		อ่านรู้เรื่อง	78.90
จำนวนนักเรียน		อ่านออกเสียง	85.45
ระดับชั้น	จำนวน	เฉลี่ย	82.18
ก่อนประถมศึกษา	28 คน	NT ป.3	
ประถมศึกษา	105 คน	ภาษา	52.87
มัธยมศึกษา	43 คน	คำนวณ	50.00
รวม	176 คน	เฉลี่ย	51.43

ครูและบุคลากรทางการศึกษา	
ตำแหน่ง	จำนวน
ผู้อำนวยการ	1 คน
รองผู้อำนวยการ	0 คน
ข้าราชการสายผู้สอน	15 คน
ลูกจ้างประจำ	0 คน
พนักงานราชการ	0 คน
ลูกจ้างชั่วคราว	1 คน
รวม	17 คน

O-NET ป.6		O-NET ม.3		O-NET ม.6	
วิชา	ร้อยละ	วิชา	ร้อยละ	วิชา	ร้อยละ
ไทย	39.79	ไทย	-	ไทย	-
คณิต	26.63	คณิต	-	คณิต	-
วิทย์	32.92	วิทย์	-	วิทย์	-
อังกฤษ	27.60	อังกฤษ	-	อังกฤษ	-
รวม	31.74	รวม	-	สังคม	-
				รวม	-



ข้อมูลเพิ่มเติม

โครงการพิเศษ	รางวัลระดับประเทศ
<ul style="list-style-type: none"> โรงเรียนวิถีพุทธ โครงการบ้านนักวิทยาศาสตร์น้อย โรงเรียนคุณธรรม สพฐ. โรงเรียนในโครงการ การพัฒนารูปแบบการจัดการเรียนรู้เพื่อลดภาวะการเรียนรู้ถดถอยและฟื้นฟูการเรียนรู้ให้กับผู้เรียน 	<ul style="list-style-type: none"> ครูดีไม่มีอบายมุข



โรงเรียนบ้านดำเนินสะดวก(กิมถัมณีฉาย)



Bandumnaensaduak School		รหัสโรงเรียน 1074590105
รหัส 10 หลัก 1074590105	รหัส Smis 74010093	รหัส Obec 590105
65 หมู่ 3 ต.สวนส้ม อ.บ้านแพ้ว จ.สมุทรสาคร 74120		
โทร : 0-3444-3042	E-mail : Dum_2558@outlook.co.th	
Website : https://data.bopp-obec.info/web/?School_ID=1074590105		



นางสาวสุพวีณ์ ศิริเบ็ญนรัต
รักษาการผู้อำนวยการโรงเรียน

การประเมินคุณภาพภายนอก			RT ป.1	
ผ่านการประเมินรอบที่ 3			อ่านรู้เรื่อง	65.00
จำนวนนักเรียน			อ่านออกเสียง	84.00
ระดับชั้น	จำนวน		เฉลี่ย	74.50
ก่อนประถมศึกษา	27	คน	NT ป.3	
ประถมศึกษา	47	คน	ภาษา	72.75
มัธยมศึกษา	0	คน	คำนวณ	78.50
รวม	74	คน	เฉลี่ย	75.62

ครูและบุคลากรทางการศึกษา		
ตำแหน่ง	จำนวน	
ผู้อำนวยการ (รก.)	1	คน
รองผู้อำนวยการ	0	คน
ข้าราชการสายผู้สอน	6	คน
ลูกจ้างประจำ	0	คน
พนักงานราชการ	0	คน
ลูกจ้างชั่วคราว	6	คน
รวม	13	คน

O-NET ป.6		O-NET ม.3		O-NET ม.6	
วิชา	ร้อยละ	วิชา	ร้อยละ	วิชา	ร้อยละ
ไทย	53.55	ไทย	-	ไทย	-
คณิต	41.05	คณิต	-	คณิต	-
วิทย์	29.00	วิทย์	-	วิทย์	-
อังกฤษ	31.88	อังกฤษ	-	อังกฤษ	-
รวม	38.87	รวม	-	สังคม	-
				รวม	-

โครงการพิเศษ	รางวัลระดับประเทศ
<ul style="list-style-type: none"> - โรงเรียนคุณธรรม สพฐ. - โรงเรียนวิถีพุทธ - โรงเรียนส่งเสริมสุขภาพ - โครงการบ้านนักวิทยาศาสตร์น้อย - โรงเรียนคุณภาพชุมชน 	<ul style="list-style-type: none"> - ครูดีไม่มีอบายมุข



ข้อมูลเพิ่มเติม



โรงเรียนบ้านคลองสำโรง

Banklongsumrong School		รหัสโรงเรียน 1074590106
รหัส 10 หลัก 1074590106	รหัส Smis 74010094	รหัส Obec 590106
หมู่ 5 ต.สวนส้ม อ.บ้านแพ้ว จ.สมุทรสาคร 74120		
โทร : 034440007	E-mail : thawatchai955@gmail.com	
Website : banklongsumrong.skn.go.th		



นายรัชชัย พลนิกาย
ผู้อำนวยการโรงเรียน

การประเมินคุณภาพภายนอก		
ผ่านการประเมินรอบที่ 3		
จำนวนนักเรียน		
ระดับชั้น	จำนวน	
ก่อนประถมศึกษา	13	คน
ประถมศึกษา	31	คน
มัธยมศึกษา	0	คน
รวม	44	คน

RT ป.1	
อ่านรู้เรื่อง	66.50
อ่านออกเสียง	63.50
เฉลี่ย	65.00
NT ป.3	
ภาษา	66.83
คำนวณ	63.66
เฉลี่ย	65.25

ครูและบุคลากรทางการศึกษา		
ตำแหน่ง	จำนวน	
ผู้อำนวยการ	1	คน
รองผู้อำนวยการ	0	คน
ข้าราชการสายผู้สอน	5	คน
ลูกจ้างประจำ	0	คน
พนักงานราชการ	0	คน
ลูกจ้างชั่วคราว	2	คน
รวม	8	คน

O-NET ป.6		O-NET ม.3		O-NET ม.6	
วิชา	ร้อยละ	วิชา	ร้อยละ	วิชา	ร้อยละ
ไทย	39.29	ไทย	-	ไทย	-
คณิต	33.13	คณิต	-	คณิต	-
วิทย์	32.50	วิทย์	-	วิทย์	-
อังกฤษ	33.48	อังกฤษ	-	อังกฤษ	-
รวม	34.60	รวม	-	สังคม	-
				รวม	-

โครงการพิเศษ	รางวัลระดับประเทศ
<ul style="list-style-type: none"> - โรงเรียนวิถีพุทธ - โรงเรียนคุณธรรม สพฐ. - โครงการบ้านนักวิทยาศาสตร์น้อย 	<ul style="list-style-type: none"> - โรงเรียนดีไม่มีอบายมุข - ครูดีไม่มีอบายมุข ประเภทผู้บริหาร - ครูดีไม่มีอบายมุข ประเภทครู



ข้อมูลเพิ่มเติม



โรงเรียนที่ปึงกรวิทยาพัฒนา(วัดสุนทรสถิต)ในพระราชูปถัมภ์ฯ

Watsoontornsatit School		รหัสโรงเรียน 1074590107
รหัส 10 หลัก 1074590107	รหัส Smis 74010107	รหัส Obec 590107
หมู่ 2 ต.อำแพง อ.บ้านแพ้ว จ.สมุทรสาคร 74120		
โทร : 034-883092	E-mail : dp6.sakhon@gmail.com	
Website : http://dp6.ac.th		



นายกษิต์เดช พรหมทอง
ผู้อำนวยการโรงเรียน

การประเมินคุณภาพภายนอก		
ผ่านการประเมินรอบที่ 3		
จำนวนนักเรียน		
ระดับชั้น	จำนวน	
ก่อนประถมศึกษา	67	คน
ประถมศึกษา	164	คน
มัธยมศึกษา	110	คน
รวม	341	คน

RT ป.1	
อ่านรู้เรื่อง	64.11
อ่านออกเสียง	68.22
เฉลี่ย	66.16
NT ป.3	
ภาษา	74.05
คำนวณ	65.15
เฉลี่ย	69.60

ครูและบุคลากรทางการศึกษา		
ตำแหน่ง	จำนวน	
ผู้อำนวยการ	1	คน
รองผู้อำนวยการ	0	คน
ข้าราชการสายผู้สอน	16	คน
ลูกจ้างประจำ	0	คน
พนักงานราชการ	0	คน
ลูกจ้างชั่วคราว	3	คน
รวม	20	คน

O-NET ป.6		O-NET ม.3		O-NET ม.6	
วิชา	ร้อยละ	วิชา	ร้อยละ	วิชา	ร้อยละ
ไทย	49.48	ไทย	55.40	ไทย	-
คณิต	30.63	คณิต	23.75	คณิต	-
วิทย์	28.27	วิทย์	32.40	วิทย์	-
อังกฤษ	30.77	อังกฤษ	24.69	อังกฤษ	-
รวม	34.79	รวม	34.06	สังคม	-
				รวม	-



ข้อมูลเพิ่มเติม

โครงการพิเศษ	รางวัลระดับประเทศ
- โรงเรียนในพระบรมราชูปถัมภ์	- โรงเรียนลูกเสือต้นแบบ
- โรงเรียนมาตรฐานสากล	- โรงเรียนสีเขียว
- โรงเรียนคุณภาพประจำตำบล	- ครูดีไม่มีอบายมุข
- โรงเรียนสุจริต	- นักเรียนดีเด่น น้อมพระบรมราโชบาย
- โรงเรียนวิถีพุทธ	- โครงการทุนการศึกษาสมเด็จพระบรมโอรสาธิราชฯ สยามมกุฎราชกุมาร”(ม.ท.ศ.)
- โรงเรียนปลอดขยะ (Zero Waste)	
- โรงเรียนคุณธรรม สพฐ.	
- โรงเรียนโครงการสวนพฤกษศาสตร์	
- โครงการบ้านนักวิทยาศาสตร์น้อย	
- โครงการความร่วมมือ ราชภัฏบ้านสมเด็จพระเจ้าพระยา (MOU)	
- โรงเรียนเครือข่ายนวัตกรรมคุณภาพสถานศึกษา	



โรงเรียนวัดธัญญารามราษฎร์บำรุง



Watthunyaramratbumrung School		รหัสโรงเรียน 1074590108
รหัส 10 หลัก 1074590108	รหัส Smis 74010108	รหัส Obec 590108
16 หมู่ 7 ต.อำแพง อ.บ้านแพ้ว จ.สมุทรสาคร 74120		
โทร : 034-71000	E-mail : Sarawutbougleeb@gmail.com	
Website : โรงเรียนวัดธัญญารามราษฎร์บำรุง		



การประเมินคุณภาพภายนอก		
ผ่านการประเมินรอบที่ 4		
จำนวนนักเรียน		
ระดับชั้น	จำนวน	
ก่อนประถมศึกษา	27	คน
ประถมศึกษา	66	คน
มัธยมศึกษา	0	คน
รวม	93	คน

RT ป.1	
อ่านรู้เรื่อง	86.00
อ่านออกเสียง	79.20
เฉลี่ย	82.60
NT ป.3	
ภาษา	88.54
คำนวณ	74.45
เฉลี่ย	86.50

ครูและบุคลากรทางการศึกษา		
ตำแหน่ง	จำนวน	
ผู้อำนวยการ	1	คน
รองผู้อำนวยการ	0	คน
ข้าราชการสายผู้สอน	6	คน
ลูกจ้างประจำ	0	คน
พนักงานราชการ	0	คน
ลูกจ้างชั่วคราว	4	คน
รวม	11	คน

O-NET ป.6		O-NET ม.3		O-NET ม.6	
วิชา	ร้อยละ	วิชา	ร้อยละ	วิชา	ร้อยละ
ไทย	59.46	ไทย	-	ไทย	-
คณิต	46.13	คณิต	-	คณิต	-
วิทย์	41.67	วิทย์	-	วิทย์	-
อังกฤษ	42.19	อังกฤษ	-	อังกฤษ	-
รวม	47.35	รวม	-	สังคม	-
				รวม	-

โครงการพิเศษ	รางวัลระดับประเทศ
<ul style="list-style-type: none"> - โรงเรียนวิถีพุทธ - โครงการบ้านนักวิทยาศาสตร์น้อย - โรงเรียนคุณธรรม สพฐ. - ศูนย์เศรษฐกิจพอเพียง 	-



ข้อมูลเพิ่มเติม



โรงเรียนบ้านคลองหลวง

Banklonglong School		รหัสโรงเรียน 1074590109
รหัส 10 หลัก 1074590109	รหัส Smis 74010109	รหัส Obec 590109
หมู่ 5 ต.อำแพง อ.บ้านแพ้ว จ.สมุทรสาคร 74120		
โทร : 034-410905	E-mail : thrara971@gmail.com	
Website : https://www.facebook.com/banklongluang		

นางสมิทธรา จ้อยชะรัต
ผู้อำนวยการโรงเรียน

การประเมินคุณภาพภายนอก			RT ป.1	
ผ่านการประเมินรอบที่ 3			อ่านรู้เรื่อง	80.00
จำนวนนักเรียน			อ่านออกเสียง	82.54
ระดับชั้น	จำนวน		เฉลี่ย	81.27
ก่อนประถมศึกษา	43	คน	NT ป.3	
ประถมศึกษา	119	คน	ภาษา	55.35
มัธยมศึกษา	0	คน	คำนวณ	50.21
รวม	162	คน	เฉลี่ย	52.78

ครูและบุคลากรทางการศึกษา		
ตำแหน่ง	จำนวน	
ผู้อำนวยการ	1	คน
รองผู้อำนวยการ	0	คน
ข้าราชการสายผู้สอน	11	คน
ลูกจ้างประจำ	0	คน
พนักงานราชการ	0	คน
ลูกจ้างชั่วคราว	1	คน
รวม	13	คน

O-NET ป.6		O-NET ม.3		O-NET ม.6	
วิชา	ร้อยละ	วิชา	ร้อยละ	วิชา	ร้อยละ
ไทย	-	ไทย	-	ไทย	-
คณิต	-	คณิต	-	คณิต	-
วิทย์	-	วิทย์	-	วิทย์	-
อังกฤษ	-	อังกฤษ	-	อังกฤษ	-
รวม	-	รวม	-	สังคม	-
				รวม	-

โครงการพิเศษ	รางวัลระดับประเทศ
<ul style="list-style-type: none"> - โรงเรียนสุจริต - โรงเรียนวิถีพุทธ - โรงเรียนคุณธรรม สพฐ. - โรงเรียนโครงการสวนพฤกษศาสตร์ - โรงเรียนส่งเสริมสุขภาพ - โครงการบ้านนักวิทยาศาสตร์น้อย - สถานศึกษาพอเพียง 	<ul style="list-style-type: none"> - รางวัลสถานศึกษาสีขาว ปลอดภัย สะอาด และอบายมุข



ข้อมูลเพิ่มเติม



โรงเรียนบ้านเจริญสุข

Bancharoonsuk School		รหัสโรงเรียน 1074590110
รหัส 10 หลัก 1074590110	รหัส Smis 74010106	รหัส Obec 590110
หมู่ 6 ต.อำแพง อ.บ้านแพ้ว จ.สมุทรสาคร 74120		
โทร : 081-8804916	E-mail : bancharoonsuk@skn.go.th	
Website : https://data.bopp-obec.info/emis/schooldata-view.php?School_ID=1074590110&Area_CODE=7401		



นางสาวณัฐกฤตา บุตรแพ
ผู้อำนวยการโรงเรียน

การประเมินคุณภาพภายนอก		
ผ่านการประเมินรอบที่ 3		
จำนวนนักเรียน		
ระดับชั้น	จำนวน	
ก่อนประถมศึกษา	16	คน
ประถมศึกษา	40	คน
มัธยมศึกษา	0	คน
รวม	56	คน

RT ป.1	
อ่านรู้เรื่อง	86.00
อ่านออกเสียง	84.50
เฉลี่ย	85.25
NT ป.3	
ภาษา	64.87
คำนวณ	64.25
เฉลี่ย	64.56

ครูและบุคลากรทางการศึกษา		
ตำแหน่ง	จำนวน	
ผู้อำนวยการ	1	คน
รองผู้อำนวยการ	0	คน
ข้าราชการสายผู้สอน	4	คน
ลูกจ้างประจำ	0	คน
พนักงานราชการ	1	คน
ลูกจ้างชั่วคราว	5	คน
รวม	11	คน

O-NET ป.6		O-NET ม.3		O-NET ม.6	
วิชา	ร้อยละ	วิชา	ร้อยละ	วิชา	ร้อยละ
ไทย	52.38	ไทย	-	ไทย	-
คณิต	34.91	คณิต	-	คณิต	-
วิทย์	28.13	วิทย์	-	วิทย์	-
อังกฤษ	36.72	อังกฤษ	-	อังกฤษ	-
รวม	38.04	รวม	-	สังคม	-
				รวม	-



ข้อมูลเพิ่มเติม

โครงการพิเศษ	รางวัลระดับประเทศ
<ul style="list-style-type: none"> - โรงเรียนคุณธรรม สพฐ. - โครงการบ้านนักวิทยาศาสตร์น้อย - โรงเรียนสุจริต - โรงเรียนวิถีพุทธ - โรงเรียนโครงการสวนพฤกษศาสตร์ - โรงเรียนปลอดขยะ (Zero Waste) - โครงการความร่วมมือ ราชภัฏบ้านสมเด็จพระเจ้าพระยา (MOU) 	<ul style="list-style-type: none"> - โครงการโรงเรียนปลอดขยะ

ภาคผนวก



คำสั่งสำนักงานเขตพื้นที่การศึกษาประถมศึกษาสมุทรสาคร
ที่ ๒๘๕/๒๕๖๕

เรื่อง แต่งตั้งคณะกรรมการจัดทำแผนพัฒนาการศึกษาขั้นพื้นฐาน ระยะ ๕ ปี (พ.ศ. ๒๕๖๖ - ๒๕๗๐)
และแผนปฏิบัติการประจำปีงบประมาณ พ.ศ. ๒๕๖๖ สำนักงานเขตพื้นที่การศึกษาประถมศึกษาสมุทรสาคร

ด้วย สำนักงานเขตพื้นที่การศึกษาประถมศึกษาสมุทรสาคร จะดำเนินจัดทำแผนพัฒนาการศึกษาขั้นพื้นฐาน ระยะ ๕ ปี (พ.ศ. ๒๕๖๖ - ๒๕๗๐) และแผนปฏิบัติการประจำปีงบประมาณ พ.ศ. ๒๕๖๖ เพื่อใช้เป็นแนวทางการพัฒนาคุณภาพการศึกษา และเป็นกรอบดำเนินงานขับเคลื่อนการบริหารจัดการของสำนักงานเขตพื้นที่การศึกษาประถมศึกษาสมุทรสาคร ให้สอดคล้องกับนโยบาย ยุทธศาสตร์ของหน่วยเหนือ และหน่วยงานที่เกี่ยวข้อง ตามบริบท ศักยภาพ ความต้องการของพื้นที่ (Area Based) ของสำนักงานเขตพื้นที่การศึกษาประถมศึกษาสมุทรสาคร รวมทั้งยุทธศาสตร์การจัดสรรงบประมาณ ที่สำนักงานคณะกรรมการการศึกษาขั้นพื้นฐานกำหนด

เพื่อให้การดำเนินงานดังกล่าวเป็นไปด้วยความเรียบร้อย บรรลุวัตถุประสงค์อย่างมีประสิทธิภาพ และเกิดประสิทธิผล จึงแต่งตั้งคณะกรรมการ ประกอบด้วย

๑. ที่ปรึกษา

- ๑) ผู้อำนวยการสำนักงานเขตพื้นที่การศึกษาประถมศึกษาสมุทรสาคร
- ๒) รองผู้อำนวยการสำนักงานเขตพื้นที่การศึกษาประถมศึกษาสมุทรสาคร
- ๓) ผู้อำนวยการกลุ่ม/หน่วย ทุกท่าน
- ๔) คณะกรรมการติดตาม ตรวจสอบ ประเมินผลและนิเทศการศึกษา ทุกท่าน

มีหน้าที่ ให้คำปรึกษา แนะนำ และข้อคิดเห็นในการจัดทำแผนพัฒนาการศึกษาขั้นพื้นฐาน ระยะ ๕ ปี (พ.ศ. ๒๕๖๖ - ๒๕๗๐) และแผนปฏิบัติการประจำปีงบประมาณ พ.ศ. ๒๕๖๖ ให้สามารถดำเนินการตามวัตถุประสงค์ที่กำหนด ด้วยความเรียบร้อย

๒. คณะดำเนินงาน

- | | |
|---|----------------------------------|
| ๑) ผู้อำนวยการสำนักงานเขตพื้นที่การศึกษาประถมศึกษาสมุทรสาคร | ประธานคณะกรรมการ |
| ๒) นายสมใจ มีวสา
รองผู้อำนวยการสำนักงานเขตพื้นที่การศึกษาประถมศึกษาสมุทรสาคร | รองประธานคณะกรรมการ |
| ๓) นางภัทรนันท์ ไหลงาม
รองผู้อำนวยการสำนักงานเขตพื้นที่การศึกษาประถมศึกษาสมุทรสาคร | คณะกรรมการ |
| ๔) นายประสิทธิ์ กานดา
ผู้ทรงคุณวุฒิใน อศจ.สมุทรสาคร ด้านบุคคล/ผู้ทรงวุฒิใน กตปน. | คณะกรรมการ |
| ๕) นางสาวพรณี ใจเพิ่ม | ผู้ทรงวุฒิใน กตปน.
คณะกรรมการ |
| ๖) นางกัญญ์ณิศา ทองงาม | ผู้ทรงวุฒิใน กตปน.
คณะกรรมการ |

/๗) นางสาวกฤษณา...



๓) นางสาวกฤษณา เกิดบุญส่ง	ผู้อำนวยการกลุ่มนโยบายและแผน	คณะทำงาน
๔) ผู้อำนวยการกลุ่มส่งเสริมการจัดการศึกษา		คณะทำงาน
๕) นายจรงค์ รุ่งเรืองศิรินนท์	ผู้อำนวยการกลุ่มนิเทศ ติดตามและประเมินผลการจัดการศึกษา	คณะทำงาน
๑๐) นางสาวนิภาพร รุ่งโรจน์สาคร	ผู้อำนวยการกลุ่มอำนวยการ	คณะทำงาน
๑๑) นางเพ็ญจันทร์ โรจน์รัตนภรณ์	ผู้อำนวยการกลุ่มบริหารงานบุคคล	คณะทำงาน
๑๒) นายสมเกียรติ เหล่าประเสริฐศักดิ์	ผู้อำนวยการกลุ่มบริหารงานการเงินและสินทรัพย์	คณะทำงาน
๑๓) นายปวีตร ศรีทานนท์	ผู้อำนวยการหน่วยตรวจสอบภายใน	คณะทำงาน
๑๔) นางสาวสุวรรณ สกุนติโรจน์	ปฏิบัติหน้าที่ผู้อำนวยการกลุ่มพัฒนาครูและบุคลากรทางการศึกษา	คณะทำงาน
๑๕) นางสาวพิมพ์ชนก ศิลปดิโนทร์	ปฏิบัติหน้าที่ผู้อำนวยการกลุ่มกฎหมายและคดี	คณะทำงาน
๑๖) นางสาวสมพิศ กอบจิตติ	ประธานสหวิทยาเขตมหาชัย	คณะทำงาน
๑๗) ว่าที่ ร.ต.กฤษณัน ศิริพึ่งเงิน	ประธานสหวิทยาเขตท่าฉลอม	คณะทำงาน
๑๘) นายวีรภัทร์ รุ่งโรจน์นภาตล	ประธานสหวิทยาเขตสาครบุรี	คณะทำงาน
๑๙) นายชาติร ม่วงใหม่	ประธานสหวิทยาเขตพันท้ายนรสิงห์	คณะทำงาน
๒๐) นายวิโชคภัทร ศศิธรชินศักดิ์	ประธานสหวิทยาเขตบึงขลุ่ยสิงห์	คณะทำงาน
๒๑) นางสาวสมถวิล ศรีอ่อน	ประธานสหวิทยาเขตบ้านบ่อ	คณะทำงาน
๒๒) นายวิชัย อัมมณี	ประธานสหวิทยาเขตท่าจีน	คณะทำงาน
๒๓) นายไกรสร มีชูพร	ประธานสหวิทยาเขตพุทธสาคร	คณะทำงาน
๒๔) นางสมถวิล ศิลปคนธรรพ์	ประธานสหวิทยาเขตส่งเสริมสามัคคี	คณะทำงาน
๒๕) นายอุดม ละม้ายสกุล	ประธานสหวิทยาเขตพัฒนาการศึกษา	คณะทำงาน
๒๖) นายกษิต์เดช พรหมทอง	ประธานสหวิทยาเขตหลักสามดำเนิน/ ประธานชมรมผู้บริหารอำเภอบ้านแพ้ว	คณะทำงาน
๒๗) นางสาวลักขณ์ เยี่ยมสวัสดิ์	ข้าราชการบำนาญ	คณะทำงาน
๒๘) นางวรรณุช คุณทกิจ	ข้าราชการบำนาญ	คณะทำงาน
๒๙) นายเกษม เสือสีนวล	ผู้อำนวยการโรงเรียนบ้านดอนไถ่/ ประธานชมรมผู้บริหารอำเภอกระทุ่มแบน	คณะทำงาน
๓๐) นายณัฐพงศ์ เลิศชีวะ	ผู้อำนวยการโรงเรียนบ้านชายทะเลโคกขามมิตรภาพที่ ๔๕ ประธานชมรมกลุ่มเครือข่ายโรงเรียนขนาดเล็ก	คณะทำงาน
๓๑) นางสุนนภรณ์ ดันงา	ผู้อำนวยการโรงเรียนสมุทรเจริญรัตน์	คณะทำงาน
๓๒) นายคงศักดิ์ ขุนอนอม	ผู้อำนวยการโรงเรียนวัดกระโจมทอง	คณะทำงาน
๓๓) นายปฐมพงษ์ พิลาวัร	ผู้อำนวยการโรงเรียนวัดดอนไผ่สีตาราม	คณะทำงาน
๓๔) นางสาวศิริวรรณ จันทร์กระจ่าง	ผู้อำนวยการโรงเรียนท่าบ่อแพ้ว	คณะทำงาน
๓๕) นางสาวนริศรา พ่วงกองนง	ผู้อำนวยการโรงเรียนวัดใหญ่จอมปราสาท	คณะทำงาน
๓๖) นางสาวสุนันทา จาศี	ผู้อำนวยการโรงเรียนหลวงพ่อโสธรอุปถัมภ์	คณะทำงาน
๓๗) นางสาวพัชรา นาวิก	ผู้อำนวยการโรงเรียนวัดโสภณาราม(ปลั่งร่วมราษฎร์บำรุง)	คณะทำงาน
๓๘) นางอโนมา อ่อนสัมพันธ์	ผู้อำนวยการโรงเรียนวัดเจริญสุขาราม	คณะทำงาน
๓๙) นายสงคราม ทินน้ำคำ	ผู้อำนวยการโรงเรียนวัดปัจจันตาราม	คณะทำงาน
๔๐) นางสาวรัตยา กาทอง	ผู้อำนวยการโรงเรียนบ้านบางปิ้ง	คณะทำงาน
๔๑) นางสาวพิมพ์ศิริ โทษานันท์	วิชาการผู้อำนวยการโรงเรียนวัดบางพลี	คณะทำงาน



๔๒) นางสาวอมรศรี แสงส่องฟ้า	ศึกษานิเทศก์ชำนาญการพิเศษ	คณะทำงาน
๔๓) นางกุลธิดา พลเยี่ยม	ศึกษานิเทศก์ชำนาญการพิเศษ	คณะทำงาน
๔๔) นางธีราภรณ์ ชีไธ	ศึกษานิเทศก์ชำนาญการพิเศษ	คณะทำงาน
๔๕) นางสาวภัทรฐิติพร พงษ์วิสุวรรณ์	ศึกษานิเทศก์ชำนาญการ	คณะทำงาน
๔๖) นางอมรรัตน์ มินออน	นักจัดการงานทั่วไปชำนาญการพิเศษ	คณะทำงาน
๔๗) นางสาวกัลยา คงบัน	นักวิชาการศึกษานำวิทยากร	คณะทำงาน
๔๘) นายเอกริกกานต์ มหาสวัสดิ์	นักจัดการงานทั่วไปปฏิบัติการ	คณะทำงาน
๔๙) นางสาววรรณนิศา แก้วน้อย	เจ้าพนักงานธุรการปฏิบัติงาน	คณะทำงาน
๕๐) นางสาววนิดา ขอบชนะ	นักวิเคราะห์นโยบายและแผนปฏิบัติการ	คณะทำงานและเลขานุการ
๕๑) นางณัฐหทัย สุนทรมีจระ	นักวิเคราะห์นโยบายและแผนชำนาญการ	คณะทำงานและผู้ช่วยเลขานุการ
๕๒) นายชัชฌูพงศ์ อติศักดิ์เมธี	นักวิเคราะห์นโยบายและแผนชำนาญการ	คณะทำงานและผู้ช่วยเลขานุการ
๕๓) นางสาวจันทิมา ว่องไว	ผู้ช่วยนักวิเคราะห์นโยบายและแผน	คณะทำงานและผู้ช่วยเลขานุการ
๕๔) นายจิระคม แป้นเกษม	พนักงานคอมพิวเตอร์	คณะทำงานและผู้ช่วยเลขานุการ

มีหน้าที่ ๑. วิเคราะห์ สังเคราะห์ ตรวจสอบ จัดทำข้อมูลสารสนเทศให้ได้ข้อมูลสารสนเทศที่ถูกต้อง สมบูรณ์ สามารถนำมาพิจารณาประกอบการจัดทำแผนพัฒนาการศึกษาขั้นพื้นฐาน ระยะ ๕ ปี (พ.ศ. ๒๕๖๖ – ๒๕๗๐) และแผนปฏิบัติการประจำปีงบประมาณ พ.ศ. ๒๕๖๖

๒. วิเคราะห์ สภาพปัญหาและความต้องการในการพัฒนาการศึกษาของสำนักงานเขตพื้นที่การศึกษาประถมศึกษาสมุทรสาคร

๓. ศึกษา วิเคราะห์ นโยบาย จุดเน้นสำนักงานคณะกรรมการการศึกษาขั้นพื้นฐาน เชื่อมโยงกับยุทธศาสตร์ชาติ ๒๐ ปี (พ.ศ. ๒๕๖๑ – ๒๕๘๐) สอดรับกับจุดเน้นของกระทรวงศึกษาธิการ ยุทธศาสตร์การพัฒนาจังหวัดสมุทรสาครและนโยบายที่เกี่ยวข้อง

๔. กำหนดตัวบ่งชี้ของงานดำเนินงาน และกำหนดเป้าหมายของแต่ละตัวบ่งชี้เพื่อวัดความสำเร็จของงานดำเนินงาน

๕. สรุปจัดทำรูปเล่มเอกสารข้อมูลสารสนเทศเพื่อการวางแผนการศึกษาขั้นพื้นฐาน ปีงบประมาณ พ.ศ. ๒๕๖๖ แผนพัฒนาการศึกษาขั้นพื้นฐาน ระยะ ๕ ปี (พ.ศ. ๒๕๖๖ – ๒๕๗๐) และแผนปฏิบัติการประจำปีงบประมาณ พ.ศ. ๒๕๖๖

ให้ผู้ได้รับแต่งตั้งตามคำสั่งนี้ ปฏิบัติหน้าที่ตามที่ได้รับมอบหมายให้สำเร็จลุล่วง บรรลุวัตถุประสงค์และบังเกิดประโยชน์ต่อทางราชการอย่างมีประสิทธิภาพ

ทั้งนี้ ตั้งแต่วันที่นี้เป็นต้นไป

สั่ง ณ วันที่ ๒๐ ตุลาคม พ.ศ. ๒๕๖๕

(นางสาวหทัย บุญประคับ)

ผู้อำนวยการสำนักงานเขตพื้นที่การศึกษาประถมศึกษาสมุทรสาคร



 สำนักงานเขตพื้นที่การศึกษาประถมศึกษาสมุทรสาคร
Samutsakhon Primary Education Service
Area Office
2/3 หมู่ 8 ถนนเศรษฐกิจ 1 ตำบลท่าทราย
อำเภอเมืองสมุทรสาคร จังหวัดสมุทรสาคร 74000

 www.skn.go.th

